

MODULARIO  
F. rlg. rend. 497



MINISTERO DELLE FINANZE  
DIREZIONE GENERALE DEL CATASTO E DEI SS.TT.EE.

MOD. BN (CEU)

LIRE  
250

**CATASTO EDILIZIO URBANO** (RDL 13-4-1939, n. 652)

Planimetria di u.i.u. in Comune di BAGNI DI LUCCA via di Ludovico Ponte a Serraglio civ. ....

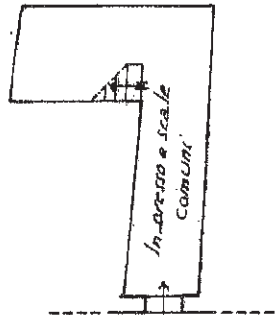

Via Serraglio  
PIANO TERZA

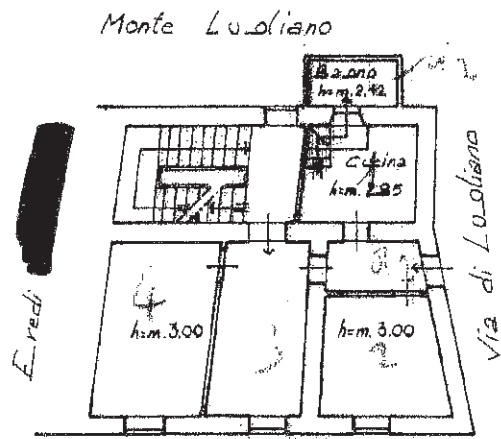

Monte Ludovico

PIANO PRIMO

MAPPA CATASTALE  
Scala 1:1000

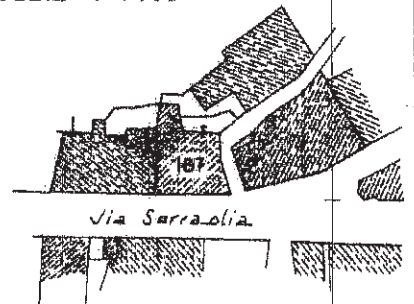

ORIENTAMENTO

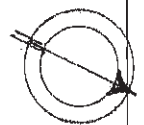

SCALA DI 1:200

Deriva dalla planimetria di cui alla  
scheda n° 21763067 - partita 3551  
o.s. 1002094.

Catasto dei Fabbricati - Situazione al 15/10/2014 - Comune di BAGNI DI LUCCA (A560) - < Foglio: 98 - Particella: 187 - Subalterno: 3 >  
VI [REDACTED]

Dichiarazione di N.C. <input type="checkbox"/>	Compilata dal [REDACTED]
Ultima planimetria in vigore <input checked="" type="checkbox"/>	(Titolo, cognome e nome)
Data presentazione: 28/03/1994 - Data di iscrizione all'atto del: 15/10/2014 - Richiedente: [REDACTED]	Geom. [REDACTED]
Totale schede: 98 - Formato di acquisizione: A4(210x297) - Formato stampa: [REDACTED] A4(210x297)	della provincia di <u>LUCCA</u>
n. <u>187</u> sub. <u>3</u>	data <u>24.03.94</u> Firma [REDACTED]

RISERVATO ALL'UFFICIO

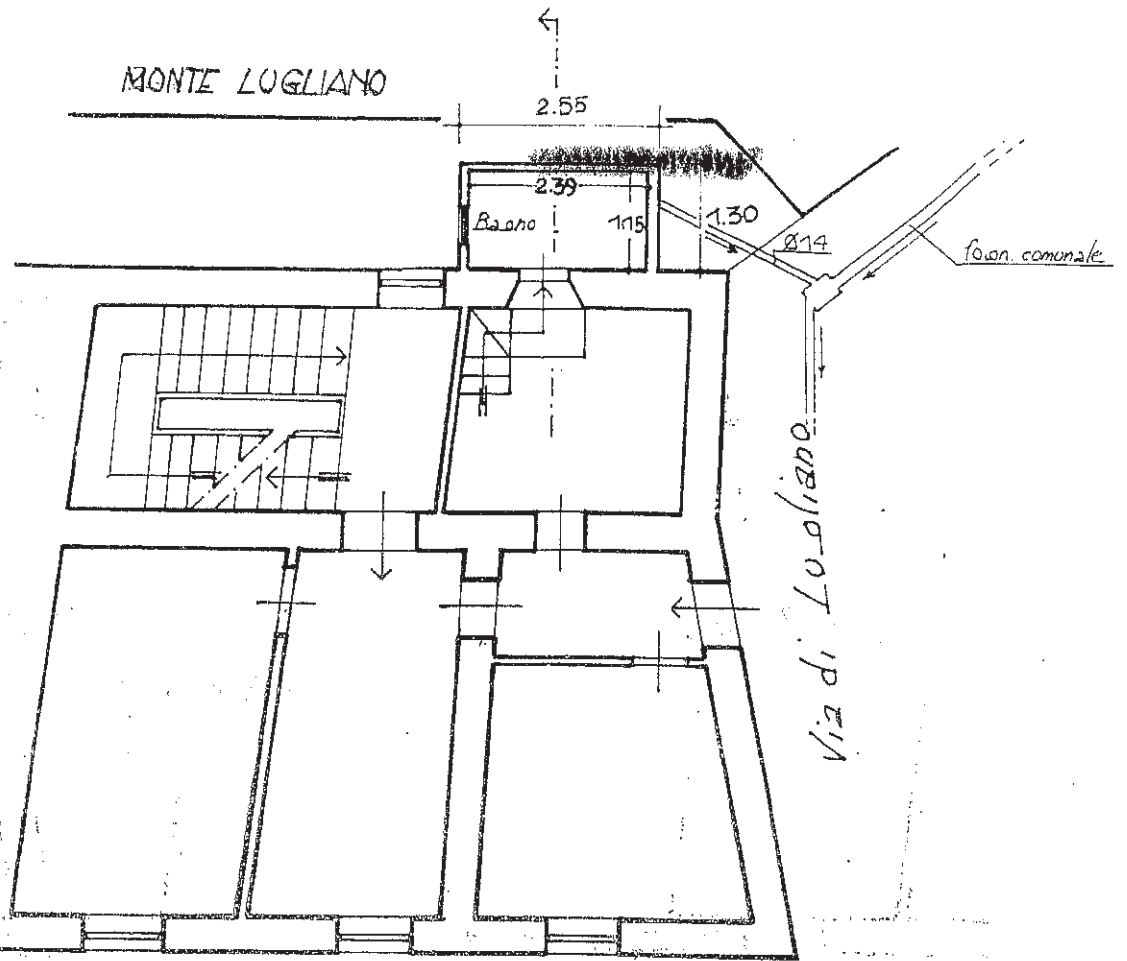

PIANTA SCALA 1:100  
 CON SCHEMA SMALTI. LIQ.

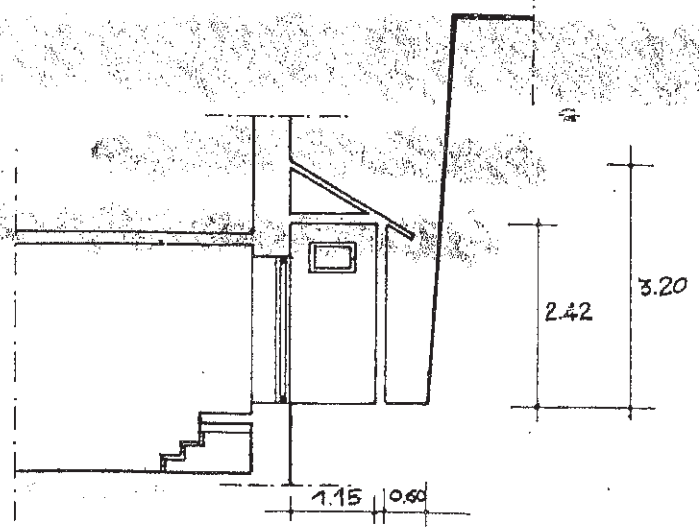

SEZIONE SCALA 1:100