

PIANO RIALZATO

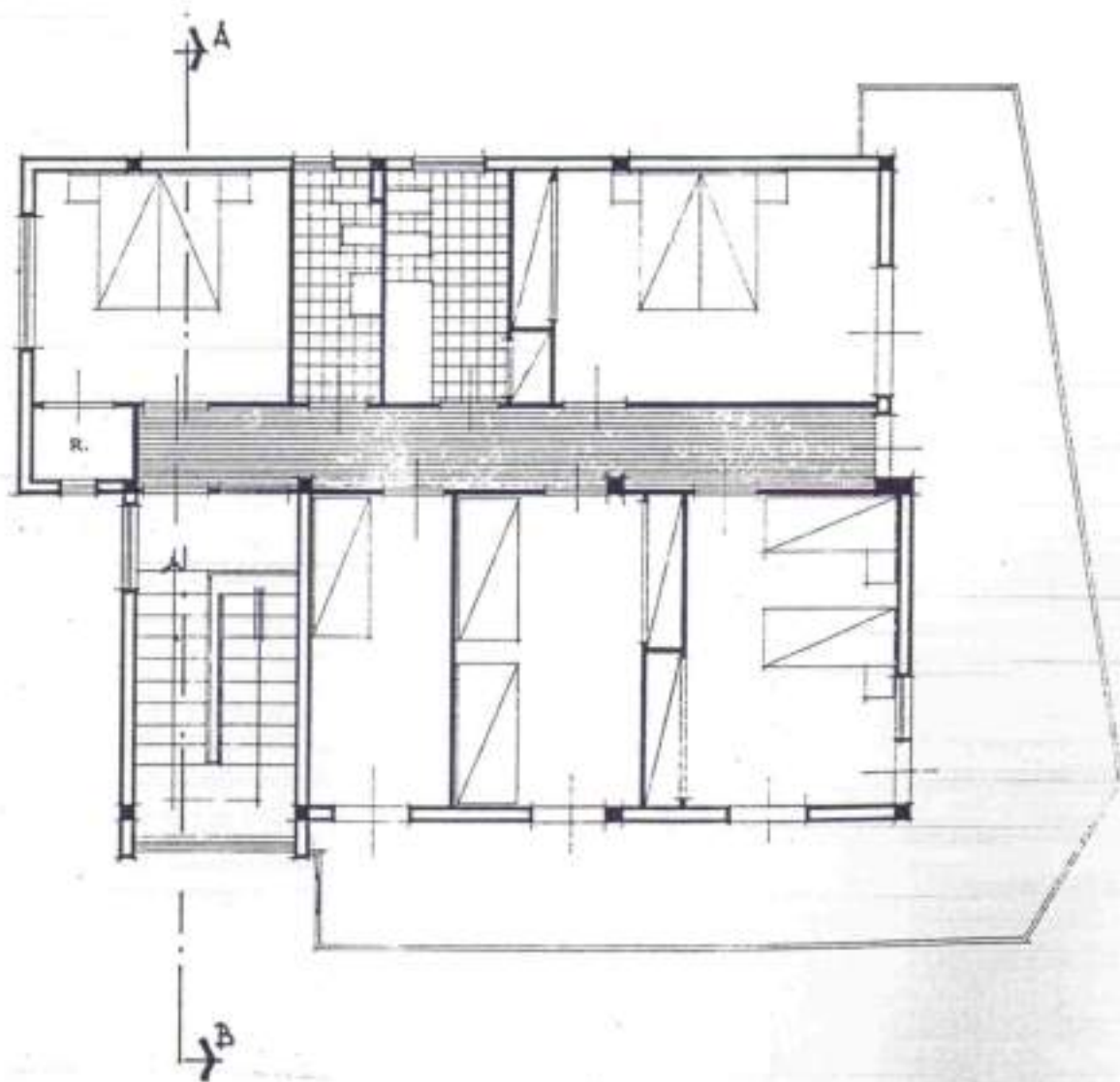

PRIMO PIANO

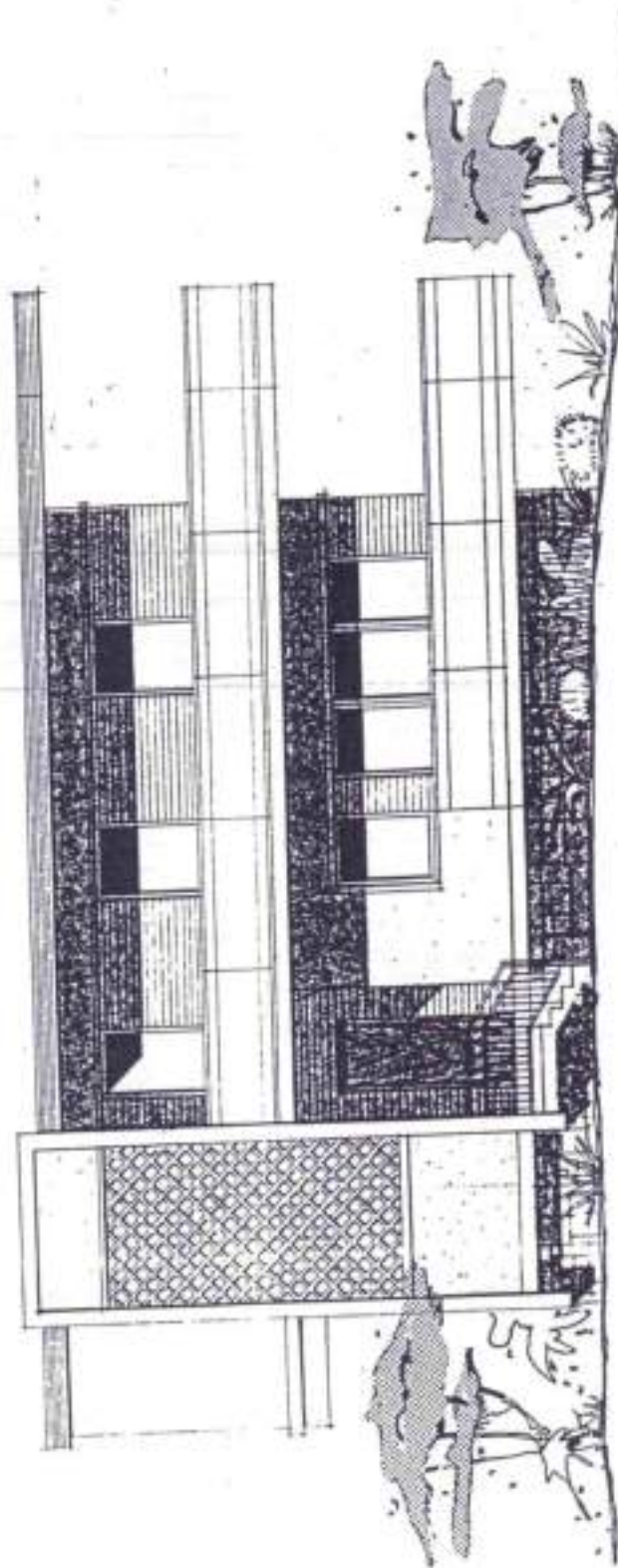

PROSPETTO VERSO STRADA (SUD)

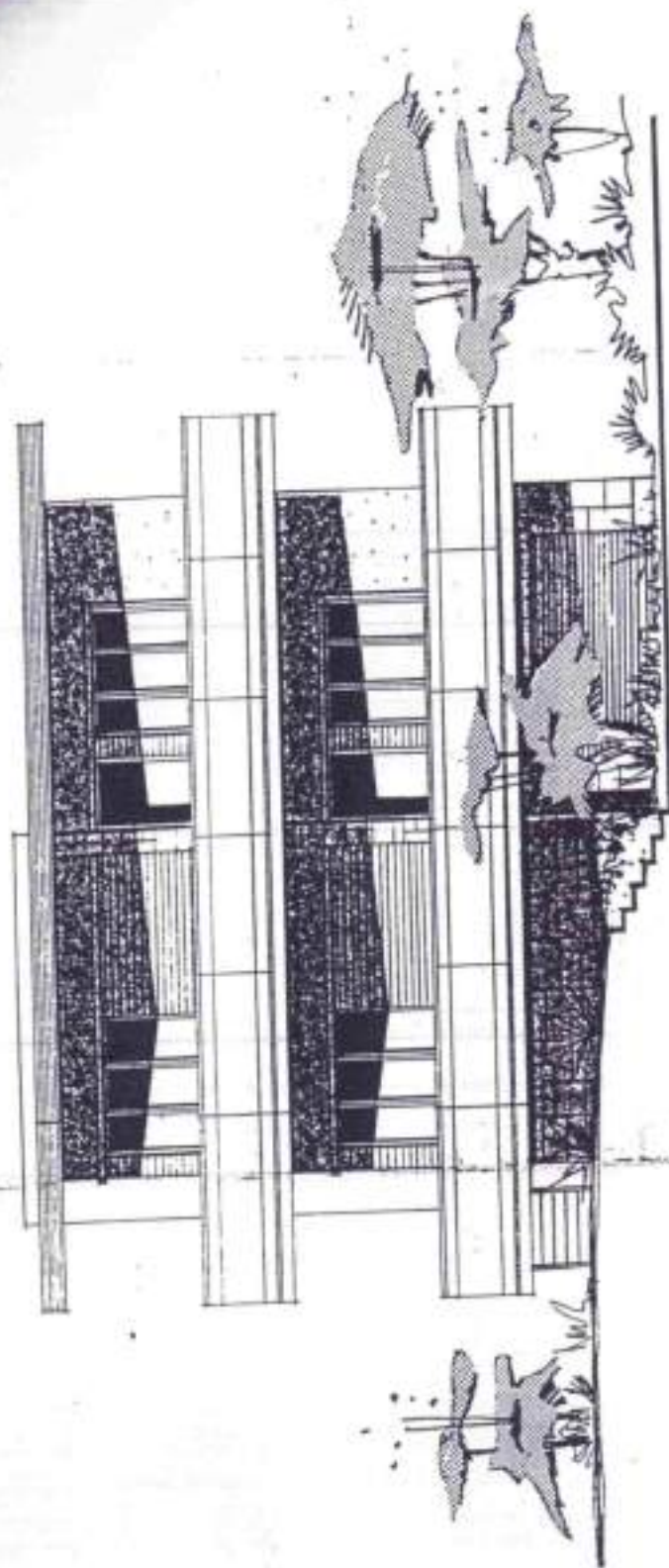

PROSPETTO VERSO MARE (EST)



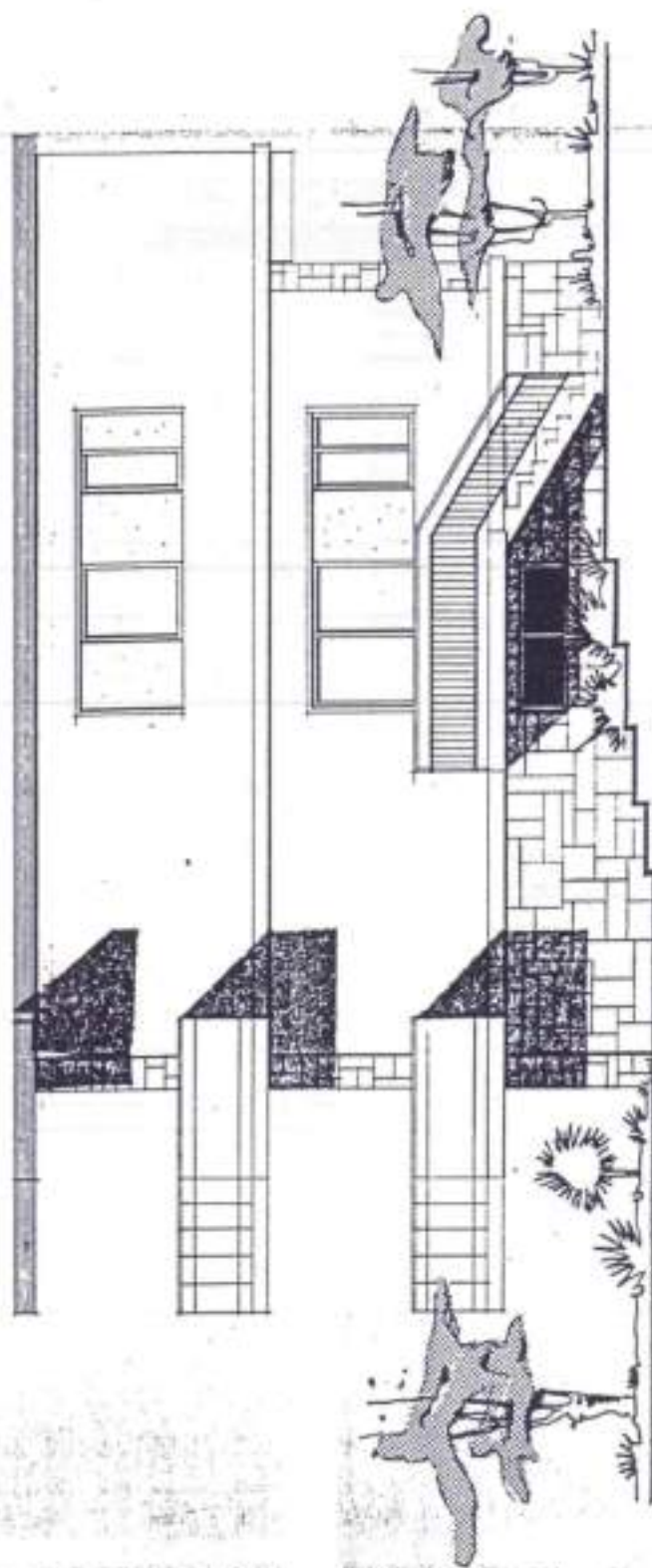

PROSPETTO LATO HORD

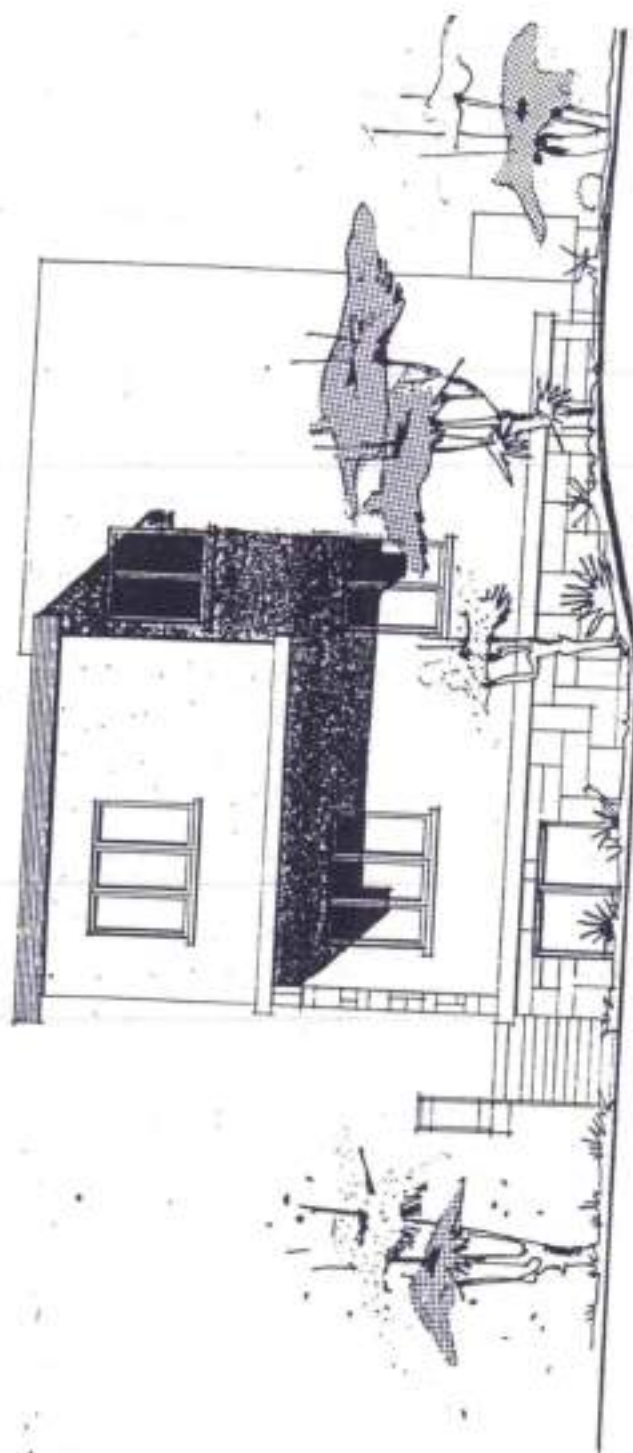

PROSPETTO OVEST

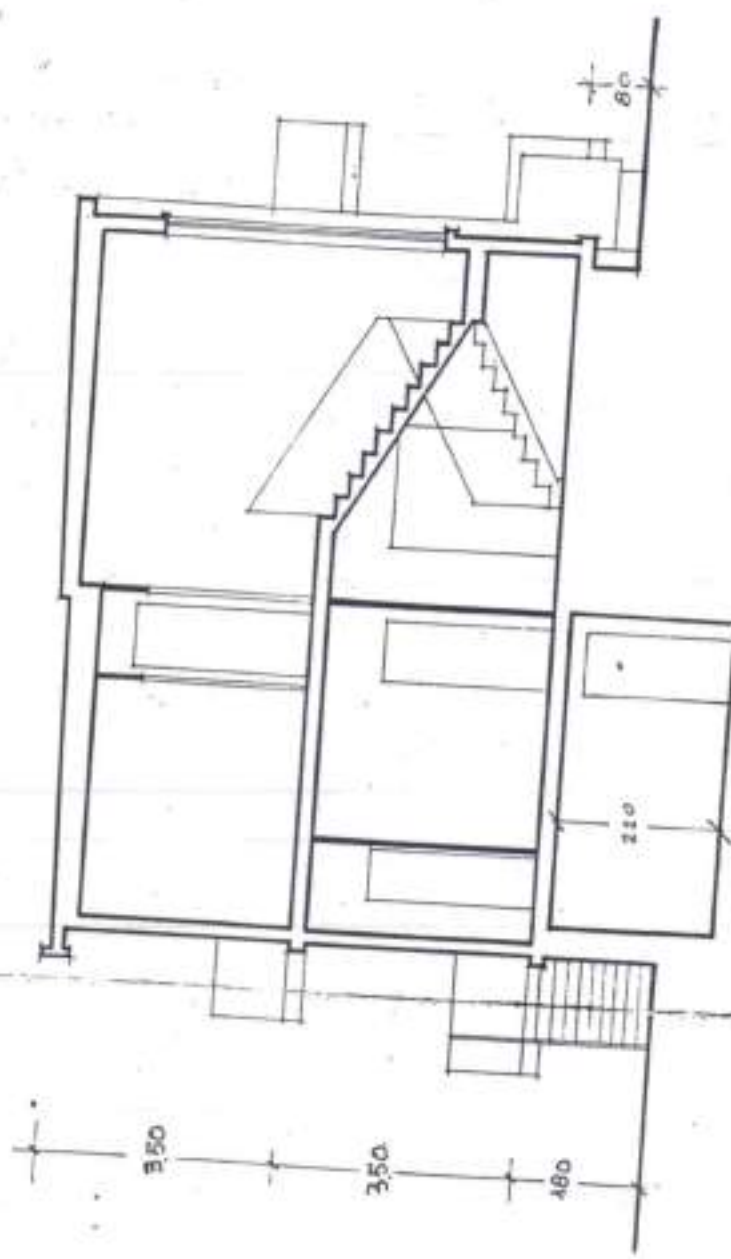

SEZIONE A-B

## PLANIMETRIA

### VILLA UNIFAMILIARE

in Santa Flavia (PA) via Mascagni n. 9 - 13

PIANTA Piano Seminterrato

N.C.E.U. foglio 6 p.IIa 1216, cat. A/7

Superficie COMMERCIALE MQ 109,70

superficie calpestabile MQ 98,95

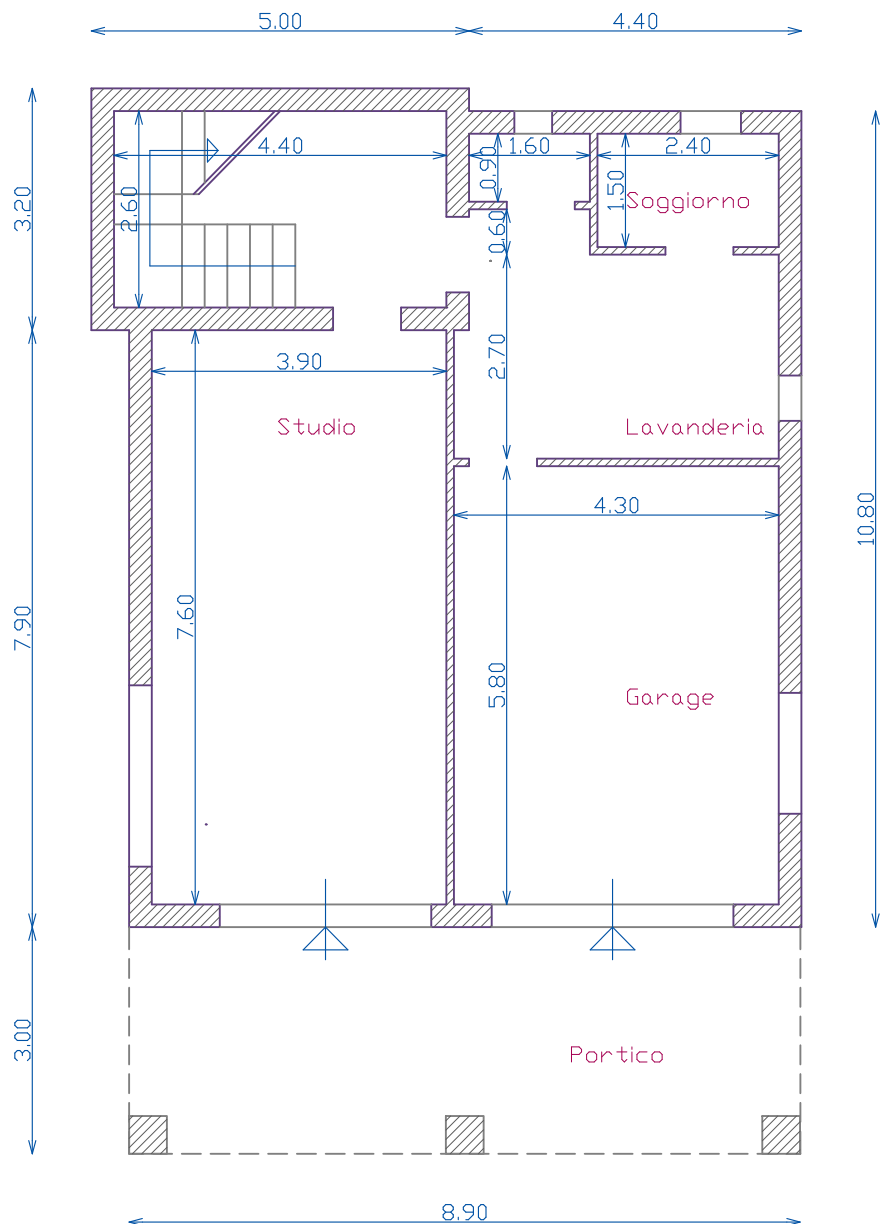

GIARDINO STESSA PROPRIETA'





## PLANIMETRIA

### VILLA UNIFAMILIARE

in Santa Flavia (PA) via Mascagni n. 9 - 13

PIANTA Piano Rialzato

N.C.E.U. foglio 6 p.IIa 1216, cat. A/7

Superficie COMMERCIALE MQ 115,20

superficie calpestabile MQ 105,20

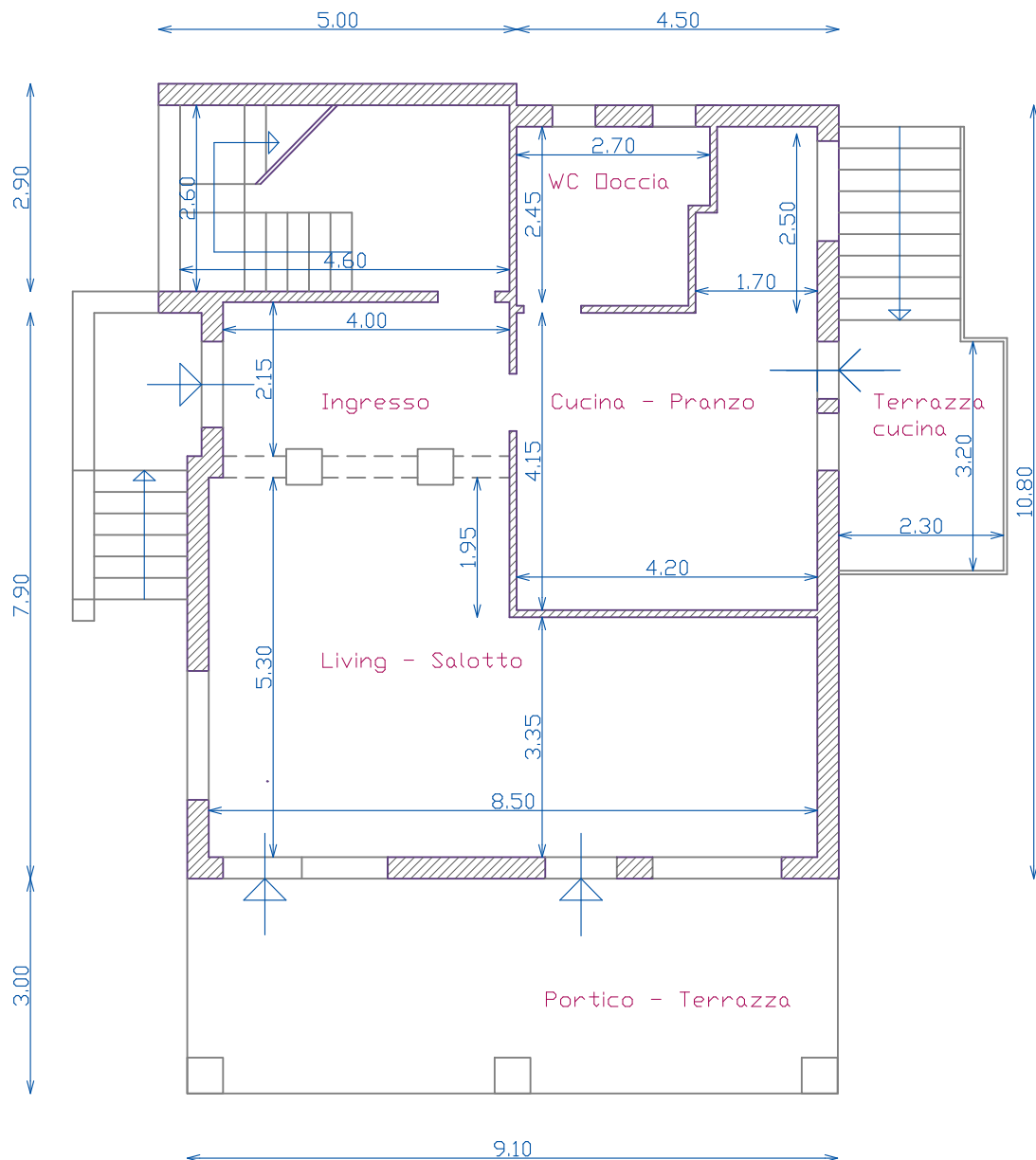

GIARDINO STESSA PROPRIETA'

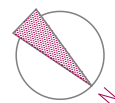

## PLANIMETRIA

### VILLA UNIFAMILIARE

in Santa Flavia (PA) via Mascagni n. 9 - 13

PIANTA Piano Primo

N.C.E.U. foglio 6 p.IIa 1216, cat. A/7

Superficie COMMERCIALE MQ 124,80

superficie calpestabile MQ 121,75

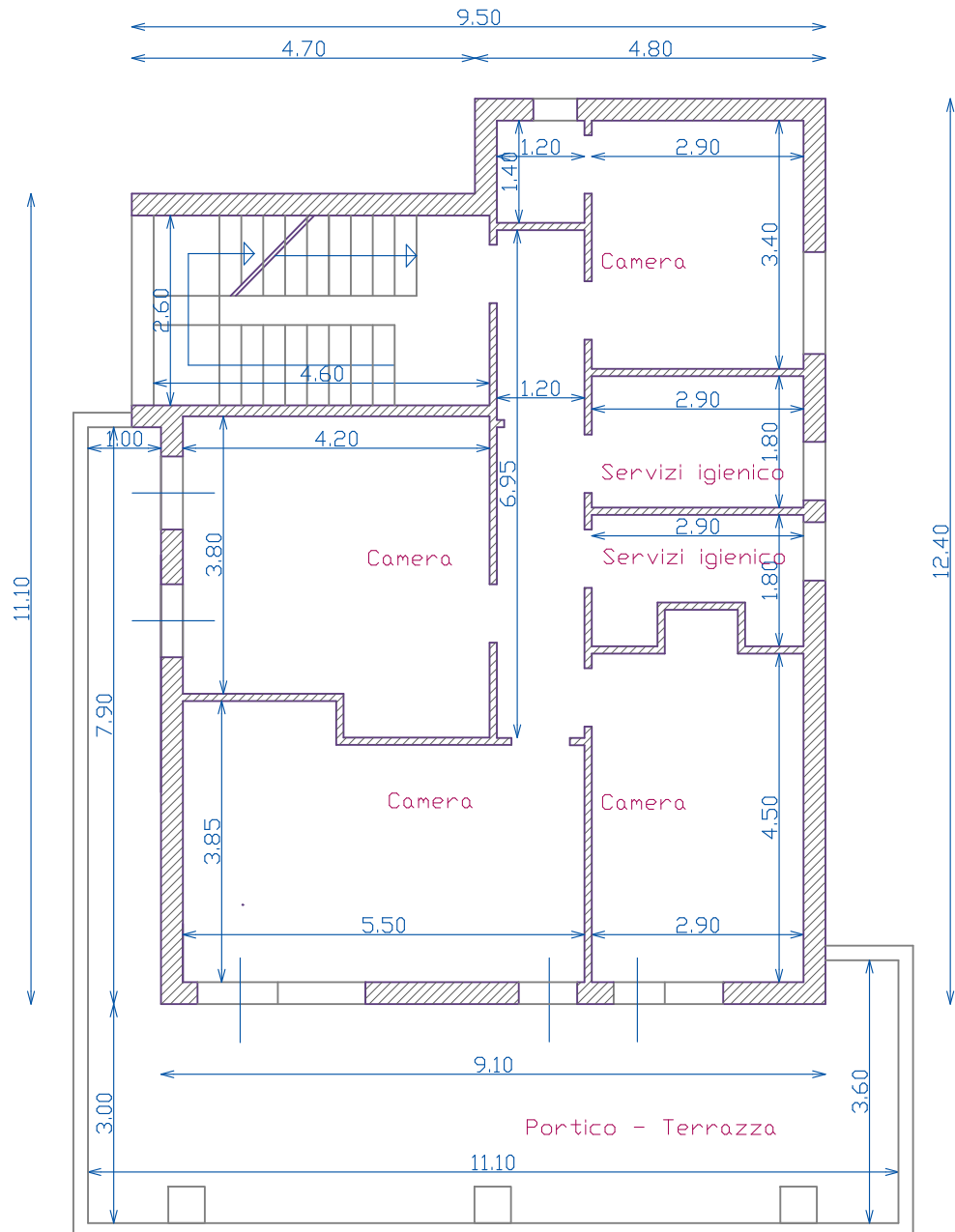

GIARDINO STESSA PROPRIETA'

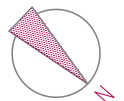

## PLANIMETRIA

VILLA UNIFAMILIARE

in Santa Flavia (PA) via Mascagni n. 9 - 13

PIANTA Piano Secondo

N.C.E.U. foglio 6 p.IIa 1216, cat. A/7

Superficie COMMERCIALE MQ 58,20

superficie calpestabile MQ 127,40

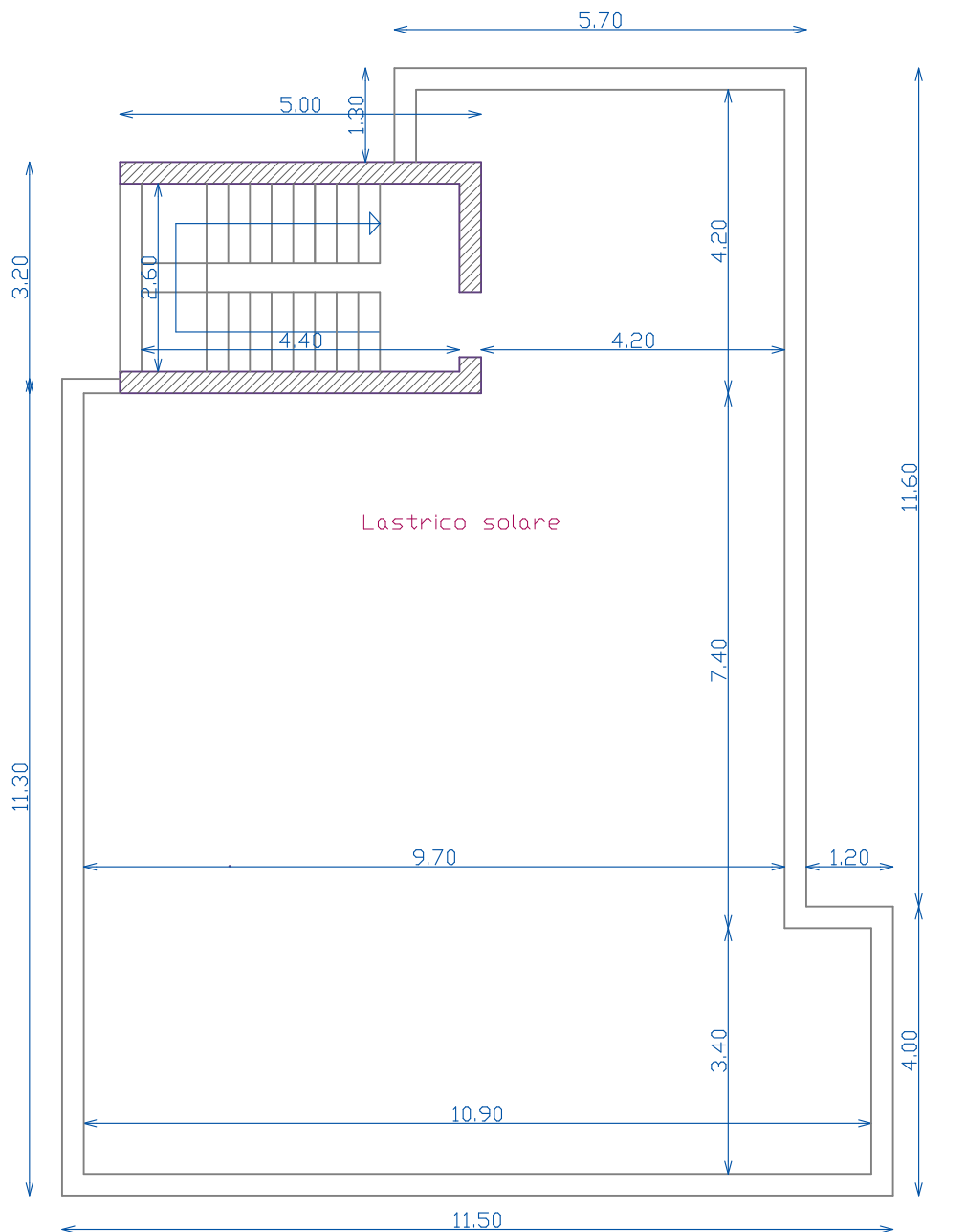

GIARDINO STESSA PROPRIETA'

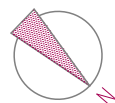



MINISTERO DELLE FINANZE

DIREZIONE GENERALE DEL CATASTO E DEI SERVIZI TECNICI ERARIALI

# NUOVO CATASTO EDILIZIO URBANO

Lire  
15

IN DECRETO LEGGE N. 47 DEL 28.2.1997

Planimetria dell'immobile situato nel Comune di **S. Flavia**

Via Foglio 6 - particella 703/6

Ditta

**PALEMO**

Allegata alla dichiarazione presentata all'Ufficio Tecnico Erariale di

Piano Seminterrato

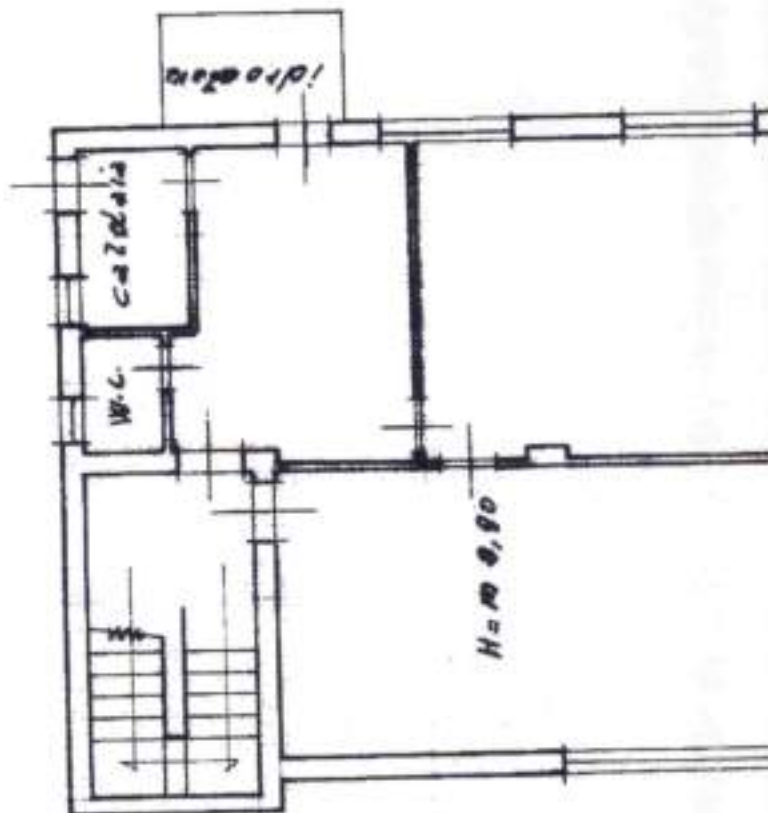

stradella privata

MOD. B  
T. - Cat. S. T. - 315

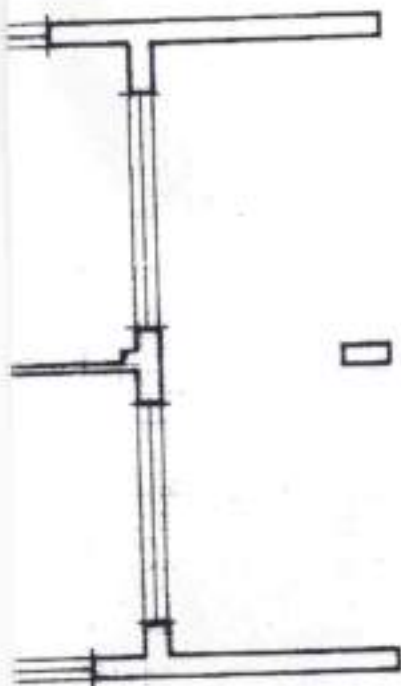

*proprietà Villa*

ORIENTAMENTO



SCALA DI 1:100

1361831



SPAZIO RISERVATO PER LE ANNOTAZIONI D'UFFICIO

DATA

PROT. N°

533

Compilata dal

*Geom. Filippo Rini*

(Traccia, firma e cognome del tecnico)

Iscritto all'Albo dei Geometri

della Provincia di *RAVENNA*

DATA *3 settembre 1974*

Firma: *geom. Filippo Rini*





MINISTERO DELLE FINANZE

**DIREZIONE GENERALE DEL CATASTO E DEI SERVIZI TECNICI ERARIALI**

Live  
15

NUOVO CATASTO EDILIZIO URBANO

1. *Journal of the American Statistical Association*, 1979, 74, 103-114.

planimetria dell'immobile situato nel Comune di S. Felice  
Via Foglio 6 - particella 701/b

Ditto

Allegata alla dichiarazione presentata all'Ufficio Tecnico Erariale di **SALEMMO**

Piano rialzato

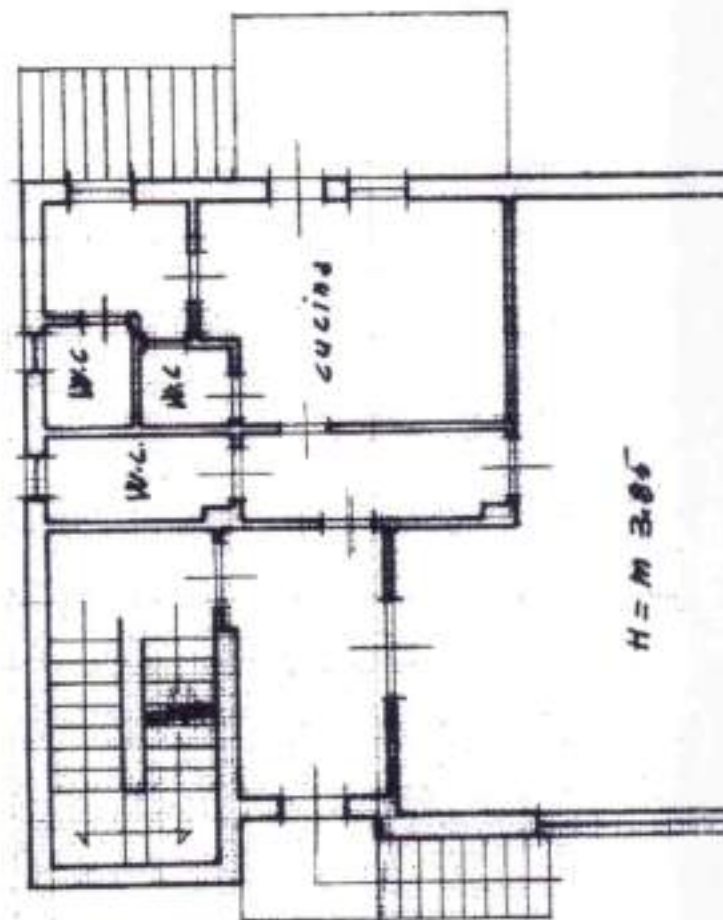

2124 572149

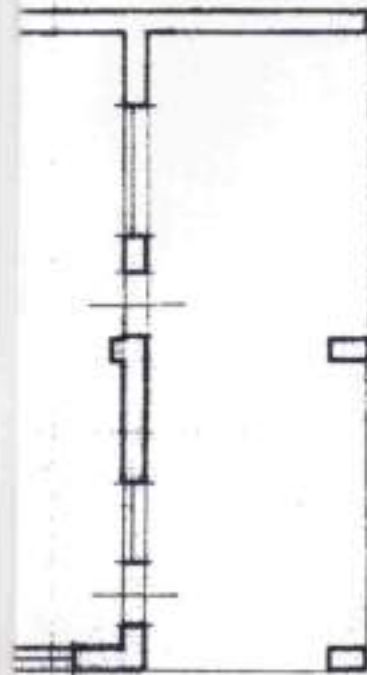

prof.

proprietà Vizz

ORIENTAMENTO



SCALA DI 1:100



SPAZIO RISERVATO PER LE ANNOTAZIONI D'UFFICIO

DATA  
 PROT. N°

12 SEP 1974

123

Completata dal Geom. Filippo Rini  
 (Visto, visto e approvato dal tecnico)

Iscritto all'Albo dei Geometri  
 della Provincia di PALERMO

DATA 3- settembre - 1974

Firma: geom. Filippo Rini

MOD. 1410  
F. - Cat. S. T. - 315



MINISTERO DELLE FINANZE

DIREZIONE GENERALE DEL CATASTO E DEI SERVIZI TECNICI ERARIALI

Min. B. (Nuovo Catasto Edilizio Urbano)

Lire  
15

# NUOVO CATASTO EDILIZIO URBANO

N. 104/8476 - ALLEG. 11 - ART. 115 - L. 63/74

Planimetria dell'immobile situato nel Comune di S. Flavio

Via Foglio 6 - porticello 23/6

Ditta

Allegata alla dichiarazione presentata all'Ufficio Tecnico Erariale di POLEANO

Piano primo

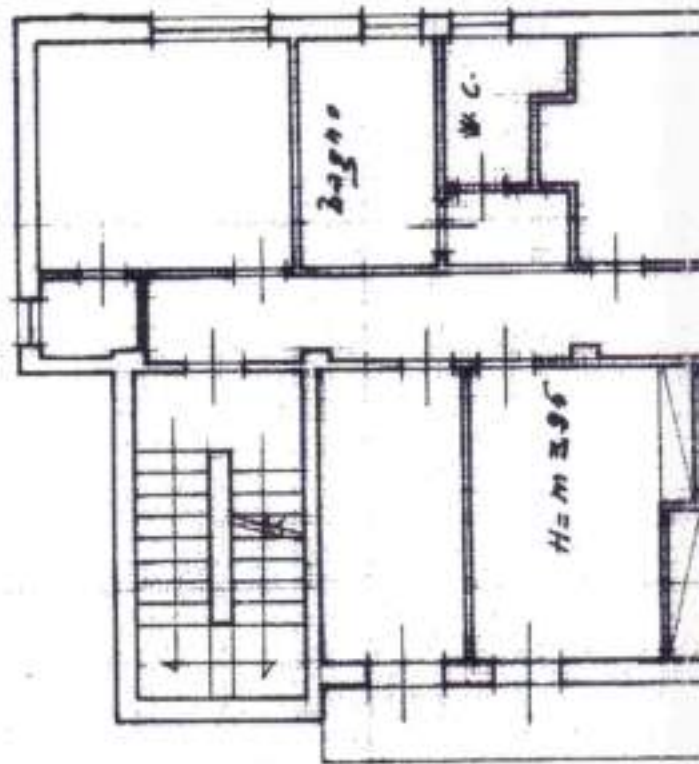

strada della po

tratto F. 1122

prof

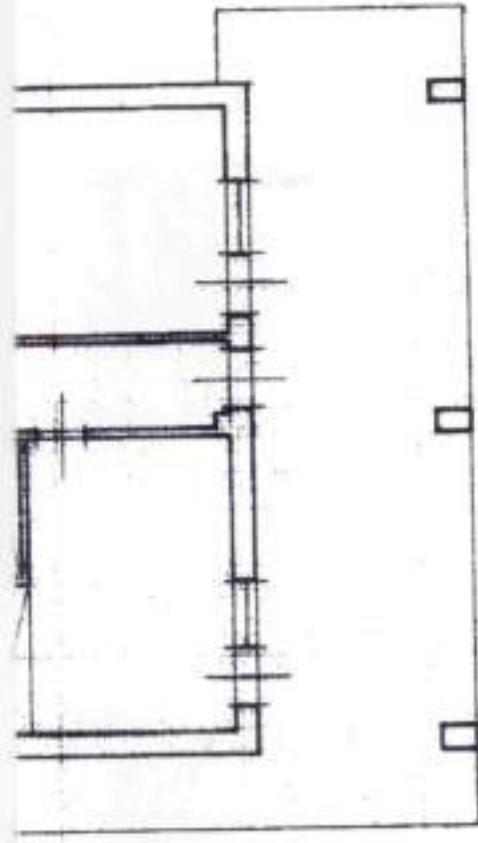

152/2

proprietà Villa

ORIENTAMENTO



SCALA DI 1:500



Compilata dal Geom. Filippo Rivi  
(Trac. come a espone del tecnico)

SPAZIO RISERVATO PER LE ANNOTAZIONI D'UFFICIO

13 SET 1974

DATA  
PROT. N°

Iscritto all'Albo dei Geometri  
della Provincia di PALERMO  
DATA 3 - settembre  
Firma: Geom. Filippo Rivi

533

Ufficio Provinciale di Palermo - Territorio  
Servizi Catastali  
**Dati del protocollo**

Protocollo n°: PA0071071/2013  
Codice di Riscatto: 1285

Pagina: 1 di 1

Data di assegnazione: 06/03/2013	ISTANZA DI RETTIFICA FABBRICATI
Ultimo aggiornamento: 06/03/2013	In carico a: PROTOCOLLO
Codice operatore: SRGNMR	Stato: ASSEGNATO
Protocollo di riferimento: -	Protocollo Progresso II: -
Assegnato a Tecnico: SETTORE GESTIONE BANCA DATI	Ricevuta II: -

**Dati del documento**

Identificativo primo immobile

Comune di: SANTA FLAVIA

Foglio: 6

Particella: 1216

Subalterno: -

Data comunicazione: -      Protocollo della comunicazione:  
Totale destinatari:      Primo destinatario: -  
Secondo destinatario: -

Tecnico/Richiedente: SPARACINO ELOISIA TIZIANA

Note: 3F RASTER. PLAN.

Mittente: -

CATASTO FABBRICATI



MODULARIO  
P. - ing. rend. - 499



MINISTERO DELLE FINANZE

DIREZIONE GENERALE DEL CATASTO E DEI SERVIZI TECNICI ERARIALI

Mod. A (Nuovo Catasto Edilizia Urbana)

Lire  
200

# NUOVO CATASTO EDILIZIO URBANO

(N. DECRETO-LEGGI 13 APRILE 1976, N. 430)

Planimetria dell'immobile situato nel Comune di SANTA FLAVIA

Via C/2a OLIVELLA

Ditta

Allegata alla dichiarazione presentata all'Ufficio Tecnico Erariale di Palermo

IN SOSTITUZIONE DEL PROT. NO 533 DEL 13.9.1974

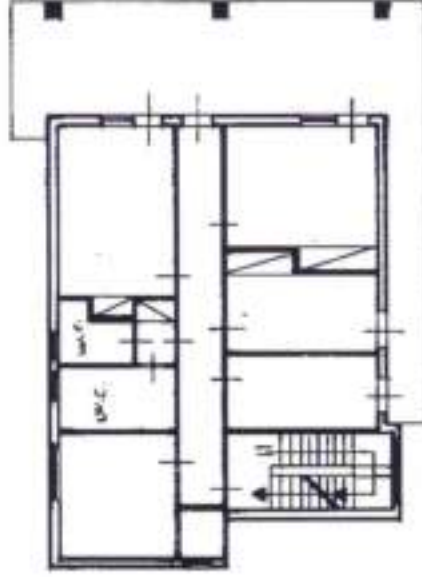

Pianta Piano Primo M: 200

Data: 27/03/2013  
 Foglio: 6  
 Fornito di acq.: A3(297x420)

SPAZIO RISERVATO PER LE ANNOTAZIONI D'UFFICIO

31071 1996  
 27/03/13

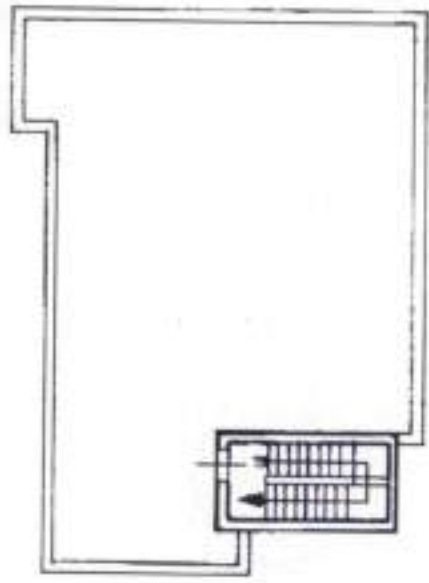

Pianta Piano Secondo H=2.00  
(Lastrico Solare)

ALTEZZA	2.00
LARGHEZZA	1.00
AREA	2.00
VOLUME	2.00

ORIENTAMENTO



SCALA DI 1:200

Compilata dal Geometra  
ALONINO VINCENZO  
 Iscritto all'Albo dei Geometri  
 della Provincia di Palermo



DATA  
 Firmat. Geom. Vincenzo Alonino

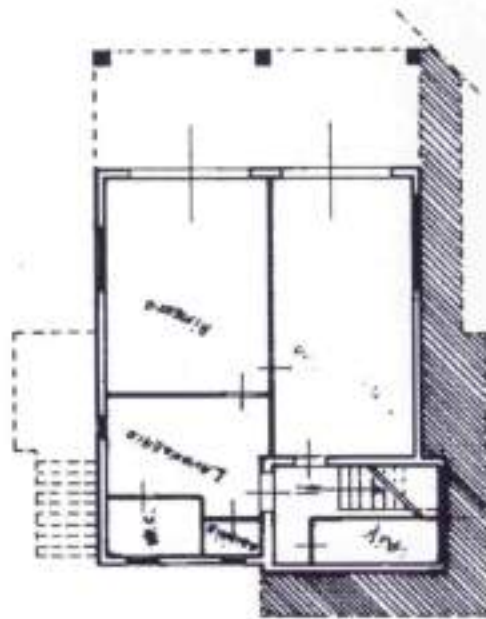

Piano Primo Sottosolda H=220

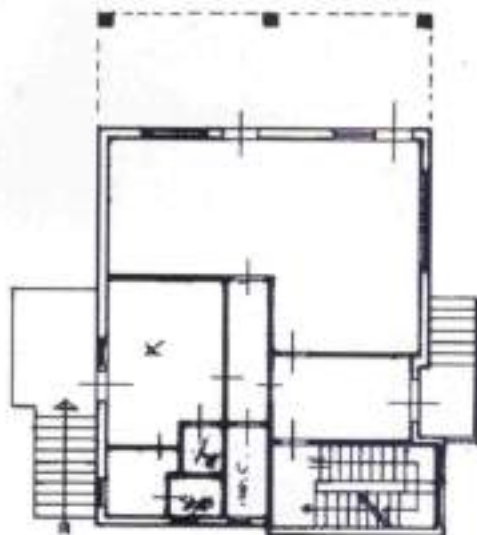

*Pianta Piano Terra*  $H=8.00$

**1425908**

