

N=1900

E=32900

1 Particella: 273



Agenzia delle Entrate
CATASTO FABBRICATI
Ufficio Provinciale di
Arezzo

Dichiarazione protocollo n. AR0088924 del 08/06/2015

Planimetria di u.i.u. in Comune di Monte San Savino

Via Della Costituzione

civ. 13

Identificativi Catastali:

Sezione:

Foglio: 61

Particella: 273

Subalterno: 11

Compilata da:

Sestini Daniela

Iscritto all'albo:
Architetti

Prov. Arezzo

N. 214

Scheda n. 1

Scala 1:200

Catasto dei Fabbricati - Situazione al 16/06/2015 - Comune di MONTE SAN SAVINO (F628) - < Foglio: 61 - Particella: 273 - Subalterno: 11 >
VIA DELLA COSTITUZIONE n. 13 piano: T-I;

Ultima planimetria in atti

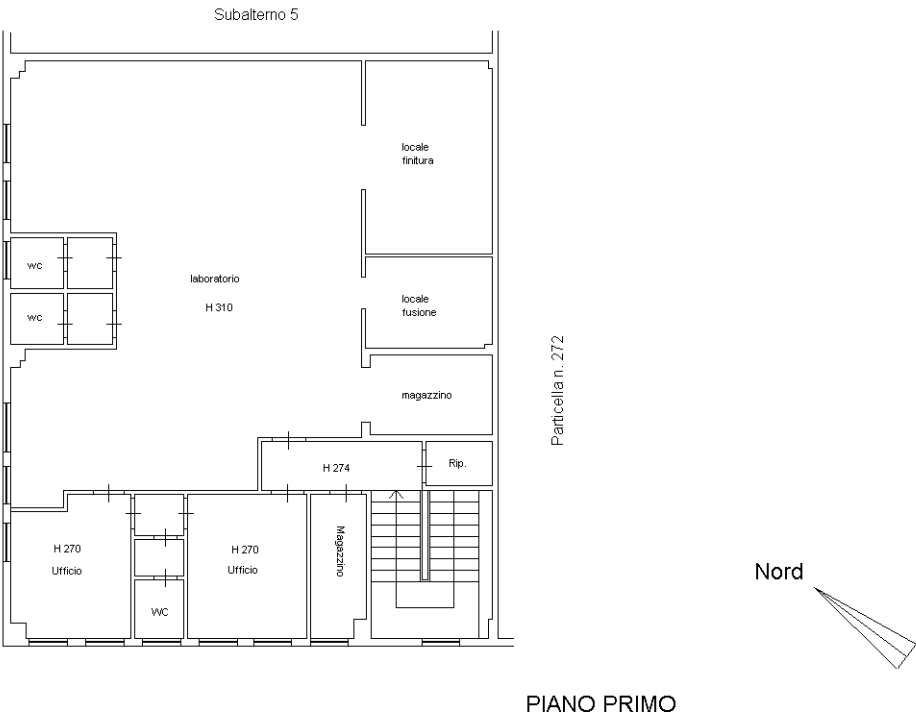
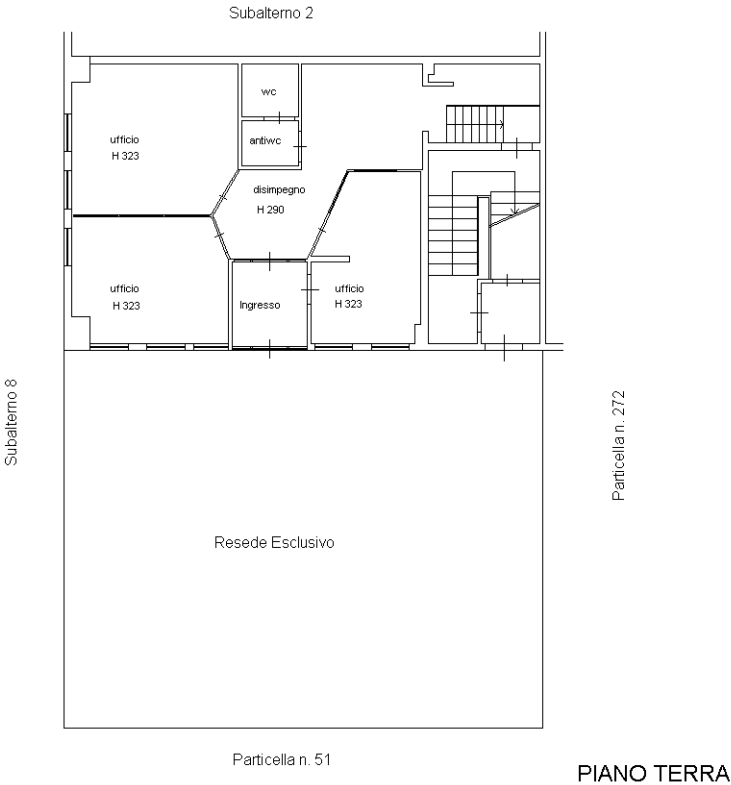

ELABORATO PLANIMETRICO		Agenzia del Territorio CATASTO FABBRICATI Ufficio Provinciale di Arezzo	
Compilato da: Chies Daniele			
Iscritto all'albo: Geometri			
Prov. Arezzo		N. 1060	
Comune di Monte San Savino		Protocollo n. AR0166558 del 08/05/2008	
Sezione: Foglio: 61 Particella: 273		Tipo Mappale n. del	
Dimostrazione grafica dei subalterni		Scala 1 : 500	

Catasto dei Fabbricati - Situazione al 14/04/2015 - Comune di MONTE SAN SAVINO (F628) - < Foglio: 61 - Particella: 273 - Elaborato planimetrico >

