



**FOTO n° 1 – APPARTAMENTO IN VIA D'ANDREA  
PROSPETTO PRINCIPALE**



INGEGNERI  
PAOLO  
PUNZI  
ALBON  
1091

**FOTO n° 3** – APPARTAMENTO IN VIA AMABILE  
PROSPETTO LATO CORTILE CONDOMINIALE



**FOTO n° 5** – APPARTAMENTO AL CORSO VITTORIO EMANUELE - Particella N° 929  
VISTA DEI PROSPETTI CON FINESTRE E BALCONI MURATI



**FOTO n° 7 – LOCALE TERRANEO ALLA PIAZZA C. BATTISTI - mq 34,37  
PART. N° 929 – FINESTRA MURATA E PORTA**



**FOTO n° 9 – EX STAZIONE CARABINIERI ALLA VIA PETRILE  
VISTA DALLA STRADA**



**FOTO n° 12** – PORZIONE DELLA PARTICELLA n° 226 DEL FOGLIO 31  
ALLA VIA PETRILE



**FOTO n° 15 – VISTA DEL FONDO RUSTICO ALLA CONTRADA  
S.PIETRO AL POZZO**



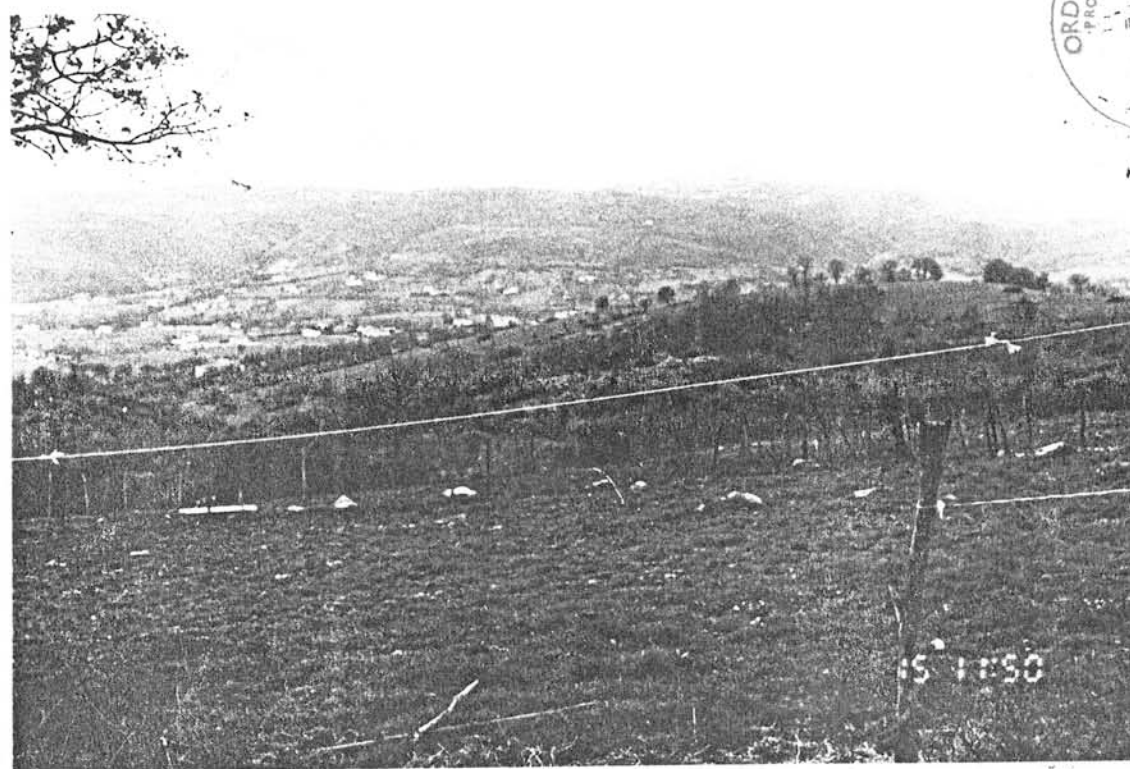
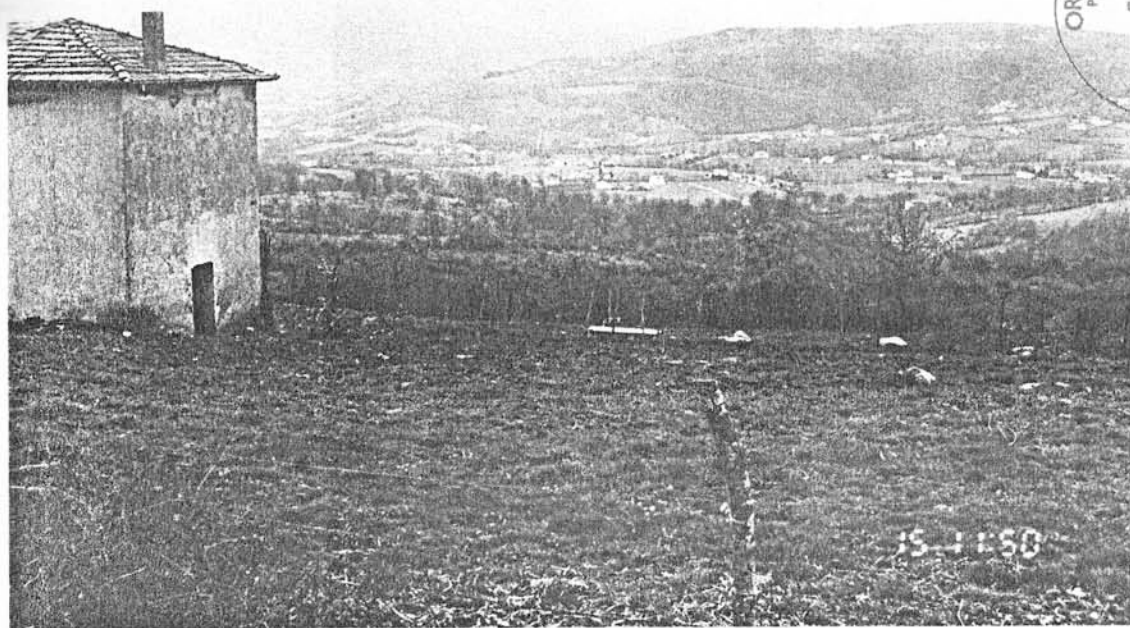

**FOTO nn. 16 E 17 – VISTE DEL FONDO RUSTICO IN LOCALITA' RUGGIANO**





FOTO n° 19 – Quel che resta dell'abitazione alla cui destra vi è la parte terminale della neviera