

Stato dei fabbricati - Situazione al 13/01/2016 - Comune di MASSAROSA (F035) - Foglio: 55 - Particella: 547 - Subalterno: 0

COLLETTO piano: T-1;

MINISTERO DELLE FINANZE
DIREZIONE GENERALE DEL CATASTO E DEI SERVIZI TECNICI ERARIALI
NUOVO CATASTO EDILIZIO URBANO
Lit. 200
Pianimetria dell'immobile situato nel Comune di MASSAROSA
IN DIRETTORE DELLA REGIONE DI LUCCA
Ditta: **NO** n. 2
Allegata alla dichiarazione presentata all'Ufficio Tecnico Erariale di **LUCCA**

COMUNE DI MASSAROSA
FOGLIO 55
MAPPALE 547
1:2000

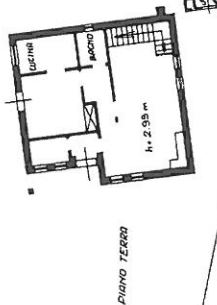
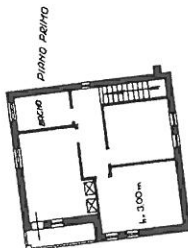
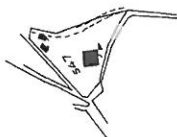

Ese.

ORIENTAMENTO



SCALA DI 1:200

SPAZIO RISERVATO PER LE ANNOTAZIONI D'UFFICIO

DATA: 13/01/86
PROT. N°: 4541
V86/4541A

Completata dal GEOMETRO
FABRIZIO PALUMBO

Iscritto all'Albo dei GEOMETRI
della Provincia di **LUCCA**

DATA: 13-3-1986
Firma:

10 metri

