



TIPO MAPPALE

ATTO DI AGGIORNAMENTO

Attestato di Approvazione

Ufficio provinciale di: RAGUSA - Territorio

Protocollo: 2016/101576

Data: 09/12/2016

Codice file PREGEO:

Pag. 1 di 2

Dati generali del tipo

Comune	MODICA	Sez. Censuaria	A
Foglio	62	Particelle	131, 701
Tecnico	CASIRARO ALESSANDRO	Qualifica	GEOMETRA
Provincia	RAGUSA		

Esiti dell'aggiornamento censuario

Sintesi delle variazioni

Di seguito si riportano i dati di approvazione che hanno determinato il corrispondente aggiornamento della Banca Dati:

Mappale

Operazione	Identificativo				Superficie				Lotti		Dati Censuari		R.D.	R.A.	Deduzioni
	Originale		Provvisorio	Definitivo	m ²			Natura	Provvisorio	Definitivo	Qualità	Classe	€	€	
	principale	sub			ha	a	ca								
O	131	000			00000	00	76	SN			281		0	0	NO
V	131	000			00000	00	76	SN	A	131	282		0	0	NO
O	131	001			00000	00	00	SN			287		0	0	NO
S	131	001			00000	00	00		A	131	000				
O	701	000			00000	00	40	SN			064	01	0,41	0,15	NO
S	701	000			00000	00	00				000				
C		000	a	1385	00000	00	40	SN	A	131	282		0	0	NO

Elenco lotti di nuova formazione

Lotti	Sezione	Foglio	Particella	Superficie			Natura	Qualità	Classe	R.D.	R.A.
				ha	a	ca					
A	A	62	131	00	01	16	SN	282	00	0	0



**TIPO MAPPALE****ATTO DI AGGIORNAMENTO***Attestato di Approvazione*

Ufficio provinciale di: RAGUSA - Territorio

Protocollo: 2016/101576

Data: 09/12/2016

Codice file PRGEO:

Pag. 2 di 2

Dati generali del tipo

Comune	MODICA	Sez. Censuaria	A
Foglio	62	Particelle	131, 701
Tecnico	CASIRARO ALESSANDRO	Qualifica	GEOMETRA
Provincia	RAGUSA		

Estremi di approvazione del tipo

Il presente TIPO MAPPALE è stato redatto su estratto di mappa rilasciato dall'Ufficio con prot. n. 0094764/2016 del 16/11/2016 e viene approvato perché riconosciuto conforme alle norme vigenti

Protocollo n.:

2016/RG0101576

Data di approvazione:

09/12/2016

Il Tecnico:

APPROVAZ. AUTOMATICA

Il Direttore dell'Ufficio:

DOTT. ANGELO BUSCEMA

(Responsabile del procedimento)

Dati amministrativo contabili

Ricevuta di cassa n.: 38268

Data di richiesta del servizio: 09/12/2016

Riscossi € 65.00 di cui € 0.00 per l'imposta di bollo riscossa in modo virtuale ed € 65 per tributi speciali catastali



Esito dell'aggiornamento cartografico - Atto di aggiornamento protocollo n. 2016/101576 del 9/12/2016

131

N=-44600

E=6500

1 Particella: 131

Comune: MODICA/A
Foglio: 62
Richiedente: CASIRARO ALESSANDRO
Scala originale: 1:2000
Dimensione cornice: 534.000 x 378.000 metri
9-Dic-2016 17:45:26
Prot. n. RG101576/2016



**Direzione Provinciale
di Ragusa**
Ufficio Provinciale - Territorio

Data: 21/02/2017

Ora: 14.51.57

pag: 1 di 1

Ricevuta di Avvenuta Denuncia di Variazione

Catasto Fabbricati

Protocollo n.: RG0014519	Comune di MODICA (Codice: U7AG)	Ditta n.: 1 di 1
Codice di Riscontro: 000AEA067		
Operatore: LMLGPP	Unità a destinazione ordinaria n.: 1	Unità in variazione n.: 1
	Tipo Mappale n.: 101576/2016	Unità a dest.speciale e particolare n.: -
	Beni Comuni non Censibili n.: -	Unità in costituzione n.: -
		Unità in soppressione n.: -
	Motivo della variazione: DICHIARAZIONE DI PORZIONE DI U.I.	

UNITA' IMMOBILIARI

Identificativo catastale	Dati di classamento proposti
--------------------------	------------------------------

Prog.	Op.	Sez.UR.	Foglio	Numero	Sub.	Ubicazione	ZC	Cat.	Cl.	Cons.	Sup.Cat.	Rendita	Rur
1	V		62	131	1	VIA MODICA NOTO n. 1, p. T-1	001	A04	04	5,5	124	227,24	



**Direzione Provinciale
di Ragusa**
Ufficio Provinciale - Territorio

Data: 21/02/2017

Ora: 14.52.13

pag: 1 di 1

Ricevuta di Avvenuta Denuncia di Variazione

Catasto Fabbricati

Protocollo n.: RG0014521	Comune di MODICA (Codice: U7AG)	Ditta n.: 1 di 1
Codice di Riscontro: 000A6X380		
Operatore: LMLGPP	Unità a destinazione ordinaria n.: 1	Unità in variazione n.: 1
	Tipo Mappale n.: 101576/2016	Unità a dest.speciale e particolare n.: -
	Beni Comuni non Censibili n.: -	Unità in costituzione n.: -
		Unità in soppressione n.: -
	Motivo della variazione: DICHIARAZIONE DI PORZIONE DI U.I.	

UNITA' IMMOBILIARI

Identificativo catastale	Dati di classamento proposti
--------------------------	------------------------------

Prog.	Op.	Sez.UR.	Foglio	Numero	Sub.	Ubicazione	ZC	Cat.	Cl.	Cons.	Sup.Cat.	Rendita	Rur
1	V		62	131	2	VIA MODICA NOTO n. 1, p. S1	001	A04	04	2,5	69	103,29	



24-Feb-2017 11:36:0
 Prot. n. T119638/2017
 Scala originale: 1:2000
 Dimensione cornice: 534.000 x 378.000 metri
 Comune: MODICA/A
 Foglio: 62

E=6500

1 Particella: 131

**Agenzia delle Entrate
CATASTO FABBRICATI
Ufficio Provinciale di
Ragusa**

Dichiarazione protocollo n. RG0014519 del 21/02/2017

Planimetria di u.i.u. in Comune di Modica

Via Modica Noto

civ. 1

Identificativi Catastali:

Sezione:
Foglio: 62
Particella: 131
Subalterno: 1

Compilata da:
Casiraro Alessandro
Iscritto all'albo:
Geometri

Prov. Ragusa

N. 1551

Scheda n. 1

Scala 1:200

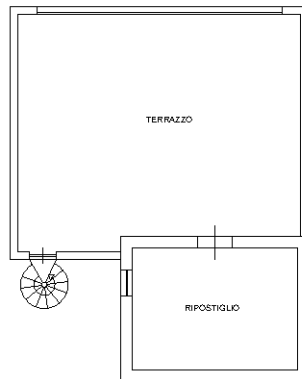

PIANO PRIMO

h: 2.70 ml

P.lla 817

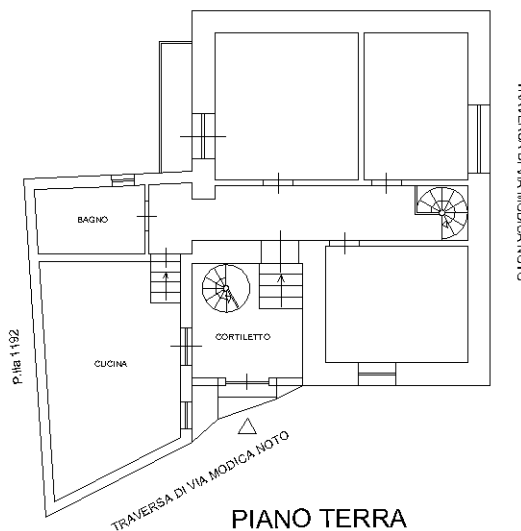

PIANO TERRA

h: 3.00 ml

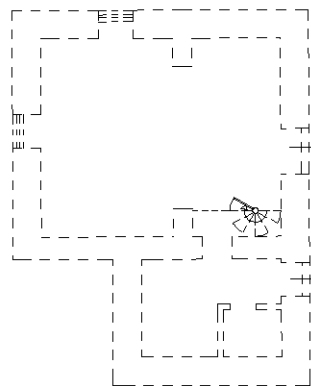

PIANO PRIMO SOTTOSTRADA

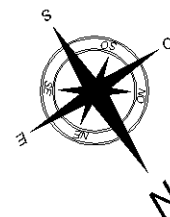

Ultima planimetria in atti

Catasto dei Fabbricati - Situazione al 24/02/2017 - Comune di MODICA (F258) - < Foglio: 62 - Particella: 131 - Subalterno: 1 >
Firmato DA: **ARUBAPEC S.P.A.** NG CA 3 Serial#: 6d8fdcf6a9f792852f4a6c0b1f577b56



**Agenzia delle Entrate
CATASTO FABBRICATI
Ufficio Provinciale di
Ragusa**

Dichiarazione protocollo n. RG0014521 del 21/02/2017

Planimetria di u.i.u. in Comune di Modica

Via Modica Noto

civ. 1

Identificativi Catastali:

Sezione:
Foglio: 62
Particella: 131
Subalterno: 2

Compilata da:
Casiraro Alessandro
Iscritto all'albo:
Geometri

Prov. Ragusa

N. 1551

Scheda n. 1

Scala 1:200

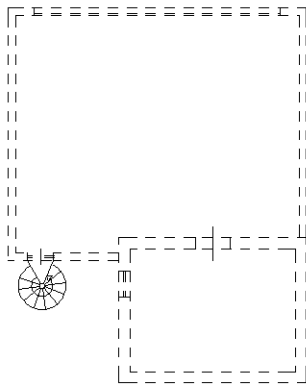

PIANO PRIMO

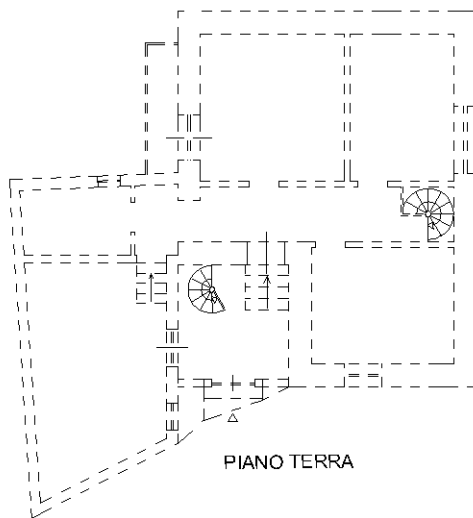

PIANO TERRA

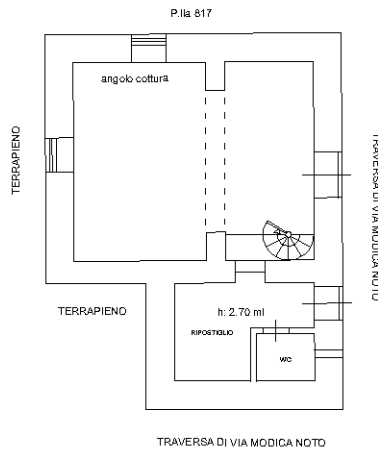

PIANO PRIMO SOTTOSTRADA

h: 3.30 ml

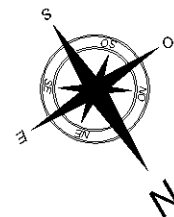

Ultima planimetria in atti

Catasto dei Fabbricati - Situazione al 24/02/2017 - Comune di MODICA (F258) - < Foglio: 62 - Particella: 131 - Subalterno: 2 >
Firmato DA **DAVIDE DI GIACOMO** in qualità di **CAPO UFFICIO** - **SHUBAPEC S.P.A.** NG CA 3 Serial#: 6d8fdcf6a9f7928524a6c0b1f577b56

ELABORATO PLANIMETRICO	
Compilato da: Casiraro Alessandro	
Iscritto all'albo: Geometri	
Prov. Ragusa	N. 1551

**Agenzia delle Entrate
CATASTO FABBRICATI
Ufficio Provinciale di
Ragusa**

Comune di Modica	Protocollo n. RG0014521 del 21/02/2017
Sezione: Foglio: 62 Particella: 131	Tipo Mappale n. 101576 del 09/12/2016
Dimostrazione grafica dei subalterni Scala 1 : 500	

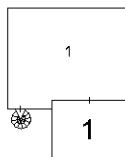

PIANO PRIMO

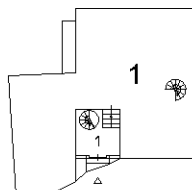

PIANO TERRA

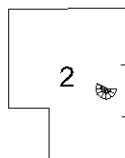

PIANO PRIMO SOTTOSTRADA

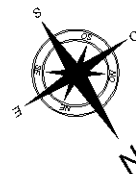

Ultima planimetria in atti



Direzione Provinciale di Ragusa

Ufficio Provinciale - Territorio

Servizi Catastali

Comune di: MODICA

Elenco Subalterni

ACCERTAMENTO DELLA PROPRIETA IMMOBILIARE URBANA

ELENCO DEI SUBALTERNI ASSEGNATI

Comune	Sezione	Foglio	Particella		Tipo mappale	del:
MODICA		62	131			
Sub	UBICAZIONE via/piazza	n°civ	Piani	Scala	Int.	DESCRIZIONE
1	VIA MODICA NOTO	1	T-1			A04 ABITAZIONI DI TIPO POPOLARE
2	VIA MODICA NOTO	1	S1			A04 ABITAZIONI DI TIPO POPOLARE

Unità immobiliari n. 2

Tributi erariali: 0,00

Visura telematica

* Codice Fiscale Validato in Anagrafe Tributaria

