

b. 2

MODULARIO
F. - Cat. S. T. - 214

MINISTERO DELLE FINANZE

DIREZIONE GENERALE DEL CATASTO E DEI SERVIZI TECNICI ERARIALI

Mod. B (Nuovo Catasto Edilizio Urbano)

NUOVO CATASTO EDILIZIO URBANO

(R. DECRETO-LEGGE 13 APRILE 1976, N. 459)

Lire
50

Planimetria dell'immobile situato nel Comune di VITTORIA Via A. MARCONI
 Ditta CUTROME ROSARIO nato a VITTORIA il 18/10/1942 e PERI CARLEA nato a VITTORIA il 23/4/1948
 Allegata alla dichiarazione presentata all'Ufficio Tecnico Erariale di RAGUSA

PROPRIETA' BUSAGLIA FILIPPO

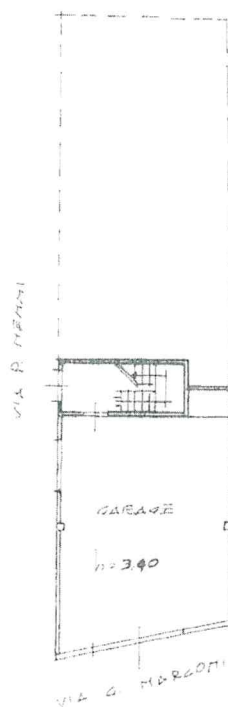

PROPRIETA' DI MARTINO



01519354

ORIENTAMENTO



SCALA DI 1:

SPAZIO RISERVATO PER LE ANNOTAZIONI D'UFFICIO

DATA

PROT. N°

845

104

E 104 per 845 Sub 1

Compilata dal GEOM. ROBERTO
IACONO
 (Titolo, nome e cognome del tecnico)

Iscritto all'Albo dei GEOMETRI
 della Provincia di RAGUSA

DATA 2/10/1981Firma: Roberto Iacono

Curriculum Vitae - Foglio 104 Particella 845 - Subalterno 1 -
 Situazione al 27/04/2016 - F. 259 piano T -
 F. 259 piano T -

MODULARIO
f. 12 mod. 487

MINISTERO DELLE FINANZE

DIPARTIMENTO DEL TERRITORIO

CATASTO EDILIZIO URBANO (RDL 13-4-1939, n. 652)

MOD. BN / C

LIRE
500

civ. 89

Planimetria di u.i.u. in Comune di VITTORIA via PIETRO NENNI

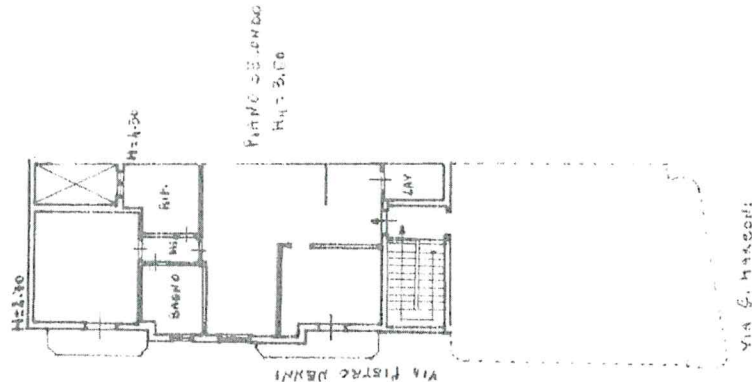

ORIENTAMENTO



SCALA Di 1:500

RISERVATO ALL'UFFICIO

17 FEB. 1998

Compilata dal GEOMETRA

(Firma cognome e nome)

SANZONE SALVATORE

Inserito all'Albo dei GEOMETRI

Albo n. 1000 del 27/04/1998

Tot. schede 845 corallo 4

data 04-02-1998 Firma

Dichiarazione di N.C.

Denuncia di variazioni

Ultima

Identificativo catastale

Data trascrizione 17/07/1998

Alc. 1582

Firma