

**Agenzia del Territorio
CATASTO FABBRICATI
Ufficio Provinciale di
Palermo**

Dichiarazione protocollo n. PA0222266 del 08/06/2012

Planimetria di u.i.u. in Comune di Cefalu'

Via Veterani

civ. 75

Identificativi Catastali:

Sezione:

Foglio: MU_h

Particella: 171

Subalterno: 3

Compilata da:

Guercio Giovanni

Iscritto all'albo:

Geometri

Prov. Palermo

N. 3679

Scheda n. 1

Scala 1:200

Via Veterani

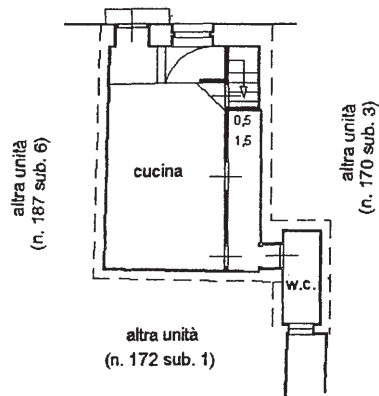

Piano Primo

H. mt. 2,20

Nord



Orientamento

Catasto dei Fabbricati - Situazione al 03/07/2012 - Comune di CEFALU' (C421) - < Foglio: 0 - Particella: 171 - Subalterno: 3 >
VIA VETERANI n. 75 piano: 1;

Ultima planimetria in atti

Data: 03/07/2012 - n. T266096 - Richiedente: GRCGNN66S15Z133C

Totale schede: 1 - Formato di acquisizione: A4(210x297) - Formato stampa richiesto: A4(210x297)

**Agenzia del Territorio
CATASTO FABBRICATI
Ufficio Provinciale di
Palermo**

Dichiarazione protocollo n. PA0235417 del 19/06/2012

Planimetria di u.i.u. in Comune di Cefalu'

Via Veterani

civ. 75

Identificativi Catastali:

Sezione:

Foglio: MU

Particella: 171

Subalterno: 5

Compilata da:

Guercio Giovanni

Iscritto all'albo:
Geometri

Prov. Palermo

N. 3679

Scheda n. 1

Scala 1:200

A.S.

Via Veterani

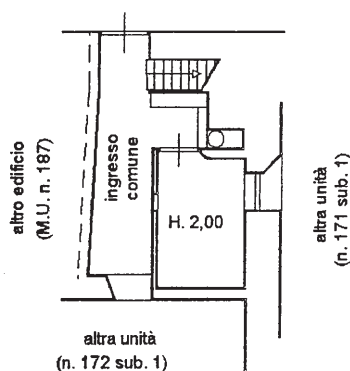

Piano Terra

H. mt. 2,00

Nord



Orientamento

Catasto dei Fabbricati - Situazione al 03/07/2012 - Comune di CEFALU' (C421) - < Foglio: 0 - Particella: 171 - Subalterno: 5 >
VIA VETERANI n. 75 piano: T;

Ultima planimetria in atti

**Agenzia del Territorio
CATASTO FABBRICATI
Ufficio Provinciale di
Palermo**

Dichiarazione protocollo n. PA0520046 del 14/11/2011

Planimetria di u.i.u. in Comune di Cefalu'

Via Veterani

civ. 75

Identificativi Catastali:

Sezione:

Foglio: MU

Particella: 171

Subalterno: 6

Compilata da:

Guercio Giovanni

Iscritto all'albo:
Geometri

Prov. Palermo

N. 3679

Scheda n. 1

Scala 1:200

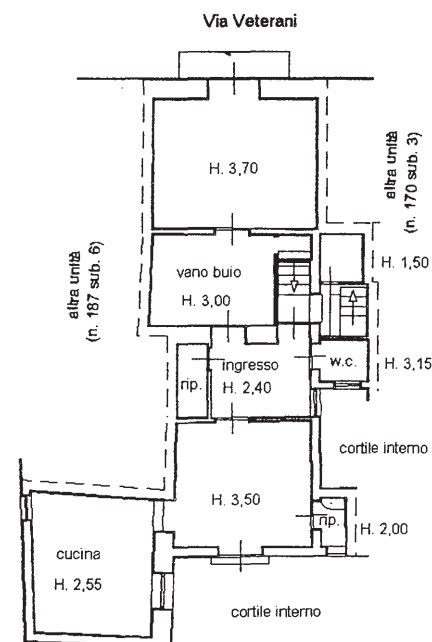

Piano Terzo

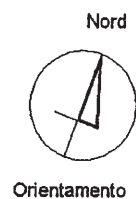

Catasto dei Fabbricati - Situazione al 03/07/2012 - Comune di CEFALU' (C421) - < Foglio: 0 - Particella: 171 - Subalterno: 6 >
VIA VETERANI n. 75 piano: 3;

Ultima planimetria in atti

Agenzia del Territorio
CATASTO FABBRICATI
Ufficio Provinciale di
Palermo

Dichiarazione protocollo n. PA0520046 del 14/11/2011

Planimetria di u.i.u. in Comune di Cefalu'

Via Veterani

civ. 75

Identificativi Catastali:

Sezione:

Foglio: MU

Particella: 171

Subalterno: 7

Compilata da:

Guercio Giovanni

Iscritto all'albo:

Geometri

Prov. Palermo

N. 3679

Scheda n. 1

Scala 1:200

Via Veterani

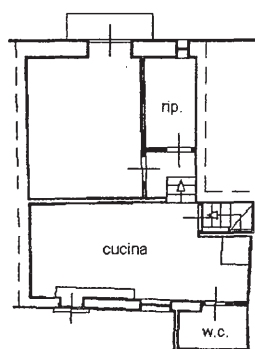

copertura
altra unità
(n. 172 sub. 5)

altra unità
(n. 170 sub. 4)

Piano Quarto

H. mt. 3,00

Nord



Orientamento

Catasto dei fabbricati - Situazione al 03/07/2012 - Comune di CEFALU' (C421) - < Foglio: 0 - Particella: 171 - Subalterno: 7 >
VIA VETERANI n. 75 piano: 4;

Ultima planimetria in atti

Data: 03/07/2012 - n. T266101 - Richiedente: GRCGNN66S15Z133C

Totale schede: 1 - Formato di acquisizione: A4(210x297) - Formato stampa richiesto: A4(210x297)

**Agenzia del Territorio
CATASTO FABBRICATI
Ufficio Provinciale di
Palermo**

Dichiarazione protocollo n. PA0215512 del 06/06/2012

Planimetria di u.i.u. in Comune di Cefalu'

Via Veterani

civ. 75

Identificativi Catastali:

Sezione:

Foglio: MU

Particella: 171

Subalterno: 8

Compilata da:

Guercio Giovanni

Iscritto all'albo:
Geometri

Prov. Palermo

N. 3679

Scheda n. 1

Scala 1:200

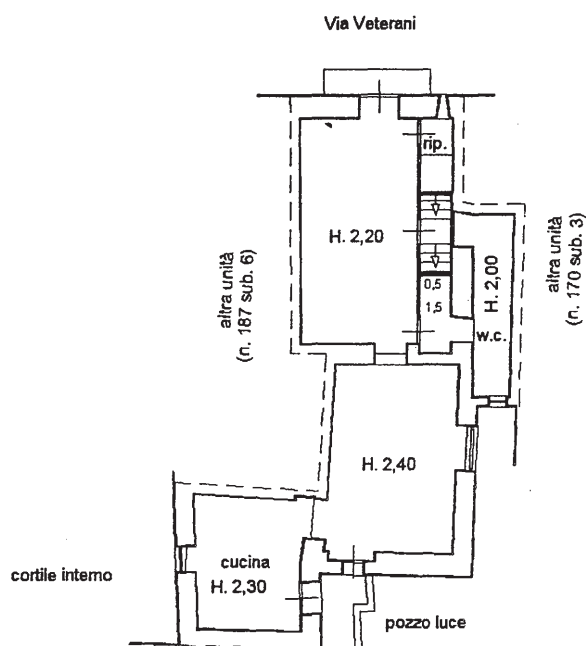

Piano Secondo

Nord



Orientamento

Catasto dei Fabbricati - Situazione al 03/07/2012 - Comune di CEFALU' (C421) - < Foglio: 0 - Particella: 171 - Subalterno: 8 >
VIA VETERANI n. 75 piano: 2;

Ultima planimetria in atti

Data: 03/07/2012 - n. T266102 - Richiedente: GRCGNN66S15Z133C

Totale schede: 1 - Formato di acquisizione: A4(210x297) - Formato stampa richiesto: A4(210x297)