

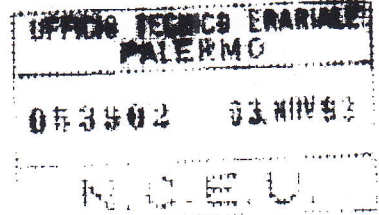

Altaville Milicia Loreto

198

Stralcio Catastale
1:2000

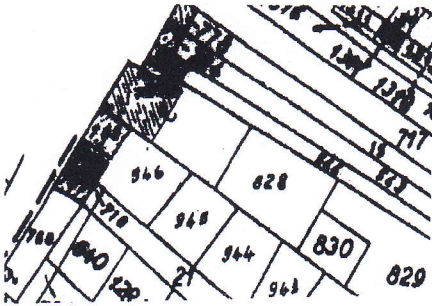

Piano Quarto

h=3.00

interno 5

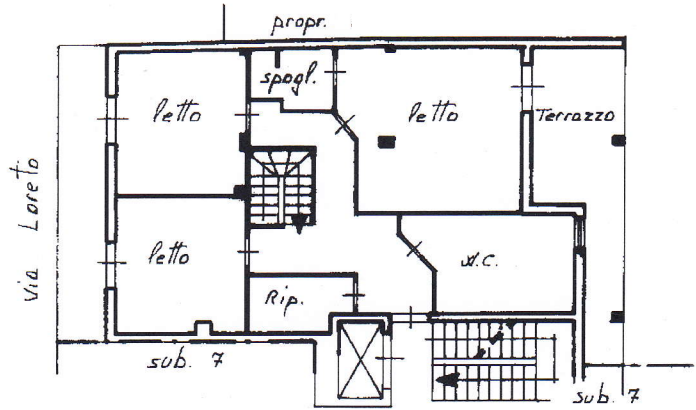

10 metri

Piano Terzo

h=3.00

1163290

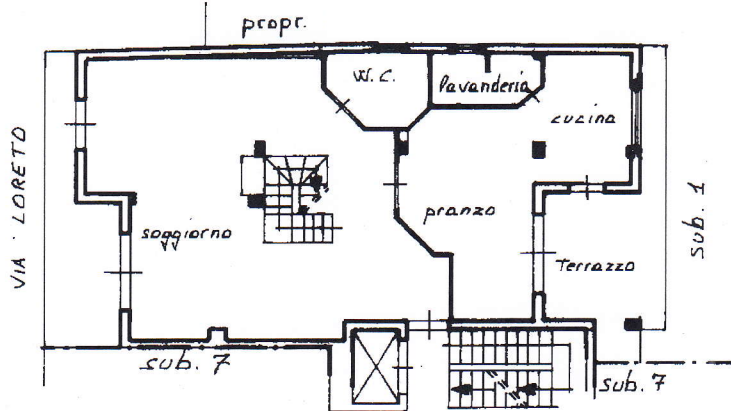

200

Architetto

Catasto dei Fabbricati - Situazione al 12/02/2016 - Comune di ALTAVILLA MILICIA (A229) - < Foglio: 5 - Particella: 1785 - Subalterno: 9 >
VIA LORETO n. 198 piano: 3-4 interno: 5;

Ultima planimetria in atti

Data presentazione:03/11/1993 - Data: 12/02/2016 - n. T289696 - Richiedente: MSSSVT52E27G273H
Totale schede: 1785 - Format di acquisizione: A4(210x297) - Formato stampa richiesto: A4(210x297)

gli Architetti
Palermo 11-10-1993

Ricevuta del 12/02/2016 19:25:06

Ricevuta di Trasmissione di Richiesta Visura Planimetrica

Data di invio: 12/02/2016

Ora di invio: 19:25:00

Dati Identificativi della Trasmissione

Identificativo attribuito dall'Amministrazione: 86148112

Codice fiscale dell'utente che ha inviato il documento: MSSSVT52E27G273H

Codice fiscale del firmatario del documento: MSSSVT52E27G273H

Dichiarazione del Professionista

Incarico Professionale ricevuto da:

Nome e Cognome: ANGELO PETRALIA

Codice fiscale: 87001670824

in qualità di: AUTORITA' GIUDIZIARIA

Dati della Richiesta:

Ufficio Provinciale di Palermo - Territorio - Servizi catastali

Dati Intestatario :

Codice fiscale del soggetto Intestatario degli immobili :

Dati di Dettaglio degli Immobili:

Estremi Definitivi

Comune/Sezione	Sezione Urbana	Foglio	Particella	Subalterno	Formato di richiesta
A229- ALTAVILLA MILICIA		5	1785	9	A4

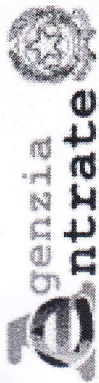

Ufficio Provinciale di Palermo - Territorio
Servizi Catastali

Data: 12/02/2016 - Ora: 18.59.10 Segue
Visura n.: T284609 Pag: 1

Visura storica per immobile

Situazione degli atti informatizzati dall'impianto meccanografico al 12/02/2016

Dati della richiesta	Comune di ALTAVILLA MILICIA (Codice: A229)
Catasto Fabbricati	Provincia di PALERMO Foglio: 5 Particella: 1785 Sub.: 9

INTESTATO

1	BUCARO Alfio Giuseppe nato a PALERMO il 29/07/1963	BCRLGS63L29G273U*	(1) Proprieta' per 1000/1000
---	--	-------------------	------------------------------

Unità immobiliare dal 09/11/2015

N.	DATI IDENTIFICATIVI					DATI DI CLASSAMENTO				DATI DERIVANTI DA		
	Sezione Urbana	Foglio	Particella	Sub	Zona Cens.	Micro Zona	Categoria	Classe	Consistenza		Superficie Catastale	Rendita
1		5	1785	9			A/2	4	9,5 vani	Totale: 225 m ² Totale escluse aree scoperte**: 214 m ²	Euro 686,89	Variazione del 09/11/2015 - Inserimento in visura dei dati di superficie.
Indirizzo												
198538/2003												
, VIA LORETO n. 198 piano: 3-4 interno: 5;												
					Partita		2134		Mod.58		2134	

Situazione dell'unità immobiliare dal 03/11/1993

N.	DATI IDENTIFICATIVI					DATI DI CLASSAMENTO				DATI DERIVANTI DA		
	Sezione Urbana	Foglio	Particella	Sub	Zona Cens.	Micro Zona	Categoria	Classe	Consistenza		Superficie Catastale	Rendita
1		5	1785	9			A/2	4	9,5 vani		Euro 686,89 L. 1.330.000	VARIAZIONE del 03/11/1993 n. 53902.1/1993 in atti dal 03/12/1999 VAR. DELLA DESTINAZIONE
Indirizzo												
198538/2003												
, VIA LORETO n. 198 piano: 3-4 interno: 5;												
					Partita		2134		Mod.58		2134	

Situazione dell'unità immobiliare dal 03/11/1993

N.	DATI IDENTIFICATIVI					DATI DI CLASSAMENTO				DATI DERIVANTI DA		
	Sezione Urbana	Foglio	Particella	Sub	Zona Cens.	Micro Zona	Categoria	Classe	Consistenza		Superficie Catastale	Rendita
1		5	1785	9								VARIAZIONE del 03/11/1993 n. 53902/1993 in atti dal 10/04/1999 VAR QUAL, VAR DEST,
Indirizzo												
, VIA LORETO n. 198 interno: 5;												

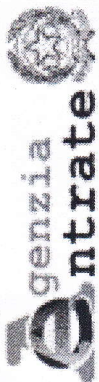

Ufficio Provinciale di Palermo - Territorio
Servizi Catastali

Visura storica per immobile

Situazione degli atti informatizzati dall'impianto meceanografico al 12/02/2016

Data: 12/02/2016 - Ora: 18.59.10 Fine

Visura n.: T284609 Pag: 2

Notifica		-		Partita		2134		Mod.58		-		
Situazione dell'unità immobiliare dall'impianto meceanografico												
N.	DATI IDENTIFICATIVI				DATI DI CLASSAMENTO				DATI DERIVANTI DA			
	Sezione Urbana	Foglio	Particella	Sub	Zona Cens.	Micro Zona	Categoria	Classe	Consistenza	Superficie Catastale	Rendita	
1		5	1785	9			in corso di costruz.					Impianto meceanografico del 30/06/1987
Indirizzo: _____, (INTERNO) 2 n. 198, VIA LORETO n. 198 piano: 3-4;												
Notifica		-		Partita		2134		Mod.58		2134		

Situazione degli intestati dall'impianto meceanografico

N.	DATI ANAGRAFICI		CODICE FISCALE		DIRITTI E ONERI REALI	
1	Impianto meceanografico del 30/06/1987				(1) Proprieta' per 1000/1000	
DATI DERIVANTI DA						

Unità immobiliari n. 1

Tributi erariali: Euro 0,90

Visura telematica

* Codice Fiscale Validato in Anagrafe Tributaria

** Si intendono escluse le "superfici di balconi, terrazzi e aree scoperte pertinenziali e accessorie, comunicanti o non comunicanti" (cfr. Provvedimento del Direttore dell'Agenzia delle Entrate 29 marzo 2013).

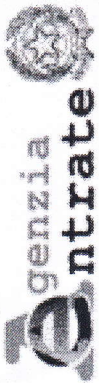

Ufficio Provinciale di Palermo - Territorio
Servizi Catastali

Data: 12/02/2016 - Ora: 19.00.10 Segue

Visura n.: T284831 Pag: 1

Visura storica per immobile

Situazione degli atti informatizzati dall'impianto meceanografico al 12/02/2016

Dati della richiesta	Comune di ALTAVILLA MILICIA (Codice: A229)	
Catasto Fabbricati	Provincia di PALERMO	
	Foglio: 5 Particella: 638 Sub.: 1	

Unità immobiliare soppressa antecedente all' impianto meceanografico con atto del 26/02/1986

N.	DATI IDENTIFICATIVI				DATI DI CLASSAMENTO				DATI DERIVANTI DA				
	Sezione Urbana	Foglio	Particella	Sub	Zona Cens.	Micro Zona	Categoria	Classe		Consistenza	Superficie Catastale	Rendita	
1		5	638	1									VARIAZIONE DELLA DESTINAZIONE del 26/02/1986 n. 21331/1986 in atti dal 09/05/1989 LA PLANIMETRIA TROVASI ALLEGATVAR
Notifica					Partita	C				Mod.58	713		

La soppressione ha originato e/o variato i seguenti immobili:
- foglio 5 particella 1785 sub.

Situazione dell'unità immobiliare dall'impianto meceanografico

N.	DATI IDENTIFICATIVI				DATI DI CLASSAMENTO				DATI DERIVANTI DA				
	Sezione Urbana	Foglio	Particella	Sub	Zona Cens.	Micro Zona	Categoria	Classe		Consistenza	Superficie Catastale	Rendita	
1		5	638	1			A/4	3	4 vani		L. 304		Impianto meceanografico del 30/06/1987
Indirizzo	VIA LORETO n. 220 piano: T-1;												
Notifica					Partita	713				Mod.58	713		

Situazione degli intestati dall'impianto meceanografico

N.	DATI ANAGRAFICI	CODICE FISCALE	DIRITTI E ONERI REALI
1			USUFRUTTUARIO fino al 26/02/1986
2			(1) Proprieta fino al 26/02/1986
DATI DERIVANTI DA	Impianto meceanografico del 30/06/1987		

Unità immobiliari n. 1

Tributi erariali: Euro 0,90

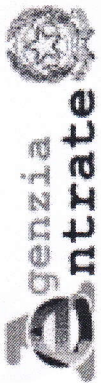

Ufficio Provinciale di Palermo - Territorio
Servizi Catastali

Visura storica per immobile

Situazione degli atti informatizzati dall'impianto meccanografico al 12/02/2016

Data: 12/02/2016 - Ora: 19.00.11 Fine

Visura n.: T284831 Pag: 2

Visura telematica

* Codice Fiscale Validato in Anagrafe Tributaria

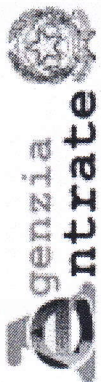

Ufficio Provinciale di Palermo - Territorio
Servizi Catastali

Visura storica per immobile

Situazione degli atti informatizzati dall'impianto meccanografico al 12/02/2016

Data: 12/02/2016 - Ora: 19.00.32 Segue

Visura n.: T284930 Pag: 1

Dati della richiesta	Comune di ALTAVILLA MILICIA (Codice: A229)			
Catasto Fabbricati	Provincia di PALERMO			
	Foglio: 5 Particella: 638 Sub.: 2			

Unità immobiliare soppressa dal 12/02/2008

N.	DATI IDENTIFICATIVI				DATI DI CLASSAMENTO				DATI DERIVANTI DA			
	Sezione Urbana	Foglio	Particella	Sub	Zona Cens.	Micro Zona	Categoria	Classe		Consistenza	Superficie Catastale	Rendita
1		5	638	2								VARIAZIONE del 12/02/2008 n. 2787.1/2008 in atti dal 12/02/2008 (protocollo n. PA0068933) SOPPRESSIONE PER DUPLICAZIONE PART.
Annotazioni												
la soppressione ha generato f. 5 part. 1785 - istanza prot. 68873/08												

Situazione dell'unità immobiliare dal 01/01/1992

N.	DATI IDENTIFICATIVI				DATI DI CLASSAMENTO				DATI DERIVANTI DA			
	Sezione Urbana	Foglio	Particella	Sub	Zona Cens.	Micro Zona	Categoria	Classe		Consistenza	Superficie Catastale	Rendita
1		5	638	2			C/2	4	63 m²		Euro 58,57 L. 113.400	VARIAZIONE del 01/01/1992 VARIAZIONE DEL QUADRO TARIFFARIO
Indirizzo												
- VIA LORETO n. 222 piano: T;												
Notifica												
- I Atti passaggi intermedi non esistenti												
Riserve												
- Partita 1595 Mod.58 1595												

Situazione dell'unità immobiliare dall'impianto meccanografico

N.	DATI IDENTIFICATIVI				DATI DI CLASSAMENTO				DATI DERIVANTI DA			
	Sezione Urbana	Foglio	Particella	Sub	Zona Cens.	Micro Zona	Categoria	Classe		Consistenza	Superficie Catastale	Rendita
1		5	638	2			C/2	4	63 m²		L. 466	Impianto meccanografico del 30/06/1987
Indirizzo												
- , VIA LORETO n. 222 piano: T;												
Notifica												
- I Atti passaggi intermedi non esistenti												
Riserve												
- Partita 1595 Mod.58 1595												

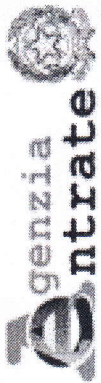

Ufficio Provinciale di Palermo - Territorio
Servizi Catastali

Visura storica per immobile

Situazione degli atti informatizzati dall'impianto meccanografico al 12/02/2016

Data: 12/02/2016 - Ora: 19.00.33 Fine

Visura n.: T284930 Pag: 2

Situazione degli intestati dall'impianto meccanografico

N.	DATI ANAGRAFICI	CODICE FISCALE	DIRITTI E ONERI REALI
1			(1) Proprieta' per 2/12 fino al 12/02/2008
2			(1) Proprieta' per 2/12 fino al 12/02/2008
3			(1) Proprieta' per 2/12 fino al 12/02/2008
4			(1) Proprieta' per 2/12 fino al 12/02/2008
5			(1) Proprieta' per 4/12 fino al 12/02/2008

DATI DERIVANTI DA | Impianto meccanografico del 30/06/1987

Unità immobiliari n. 1

Tributi erariali: Euro 0,90

Visura telematica

* Codice Fiscale Validato in Anagrafe Tributaria

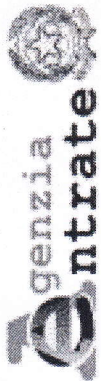

Ufficio Provinciale di Palermo - Territorio
Servizi Catastali

Data: 12/02/2016 - Ora: 19.01.05 Segue
Visura n.: T285075 Pag: 1

Visura storica per immobile

Situazione degli atti informatizzati dall'impianto meccanografico al 12/02/2016

Dati della richiesta	Comune di ALTAVILLA MILICIA (Codice: A229)		
Catasto Fabbricati	Provincia di PALERMO		
	Foglio: 5 Particella: 638 Sub.: 3		

Unità immobiliare soppressa dal 12/02/2008

N.	DATI IDENTIFICATIVI				DATI DI CLASSAMENTO				DATI DERIVANTI DA			
	Sezione Urbana	Foglio	Particella	Sub	Zona Cens.	Micro Zona	Categoria	Classe		Consistenza	Superficie Catastale	Rendita
1		5	638	3								VARIAZIONE del 12/02/2008 n. 2788.1/2008 in atti dal 12/02/2008 (protocollo n. PA0068951) SOPPRESSIONE PER DUPLICAZIONE PART.
Annotazioni												
la soppressione ha generato f. 5 part. 1785 - istanza prot. 68873/08												

Situazione dell'unità immobiliare dal 01/01/1992

N.	DATI IDENTIFICATIVI				DATI DI CLASSAMENTO				DATI DERIVANTI DA			
	Sezione Urbana	Foglio	Particella	Sub	Zona Cens.	Micro Zona	Categoria	Classe		Consistenza	Superficie Catastale	Rendita
1		5	638	3			A/4	4	4 vani		Euro 115,69 L. 224.000	VARIAZIONE del 01/01/1992 VARIAZIONE DEL QUADRO TARIFFARIO
Indirizzo												
- VIA LORETO n. 224 piano: I;												
Notifica												
- I Atti passaggi intermedi non esistenti												
Riserve												
- Partita 1596 Mod.58 1596												

Situazione dell'unità immobiliare dall'impianto meccanografico

N.	DATI IDENTIFICATIVI				DATI DI CLASSAMENTO				DATI DERIVANTI DA			
	Sezione Urbana	Foglio	Particella	Sub	Zona Cens.	Micro Zona	Categoria	Classe		Consistenza	Superficie Catastale	Rendita
1		5	638	3			A/4	4	4 vani		L. 360	Impianto meccanografico del 30/06/1987
Indirizzo												
- VIA LORETO n. 224 piano: I;												
Notifica												
- I Atti passaggi intermedi non esistenti												
Riserve												
- Partita 1596 Mod.58 1596												

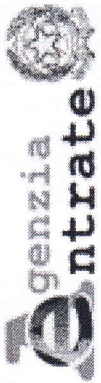

Ufficio Provinciale di Palermo - Territorio
Servizi Catastali

Visura storica per immobile

Situazione degli atti informatizzati dall'impianto meccanografico al 12/02/2016

Data: 12/02/2016 - Ora: 19.01.05 Fine

Visura n.: T285075 Pag: 2

Situazione degli intestati dall'impianto meccanografico

N.	DATI ANAGRAFICI	CODICE FISCALE	DIRITTI E ONERI REALI
1			(1) Proprieta' per 2/12 fino al 12/02/2008
2			(1) Proprieta' per 2/12 fino al 12/02/2008
3			(1) Proprieta' per 2/12 fino al 12/02/2008
4			(1) Proprieta' per 2/12 fino al 12/02/2008
5			(1) Proprieta' per 4/12 fino al 12/02/2008

DATI DERIVANTI DA Impianto meccanografico del 30/06/1987

Unità immobiliari n. 1

Tributi erariali: Euro 0,90

Visura telematica

* Codice Fiscale Validato in Anagrafe Tributaria