



N=27200

E=10200

12-Feb-2014 21:34  
Prot. n. T300073/2014

Scala originale: 1:1000  
Dimensione cornice: 388.000 x 276.000 metri

Comune: COMISO/B  
Foglio: 50

1 Particella: 610

\* Scala originale non disponibile. \*

1

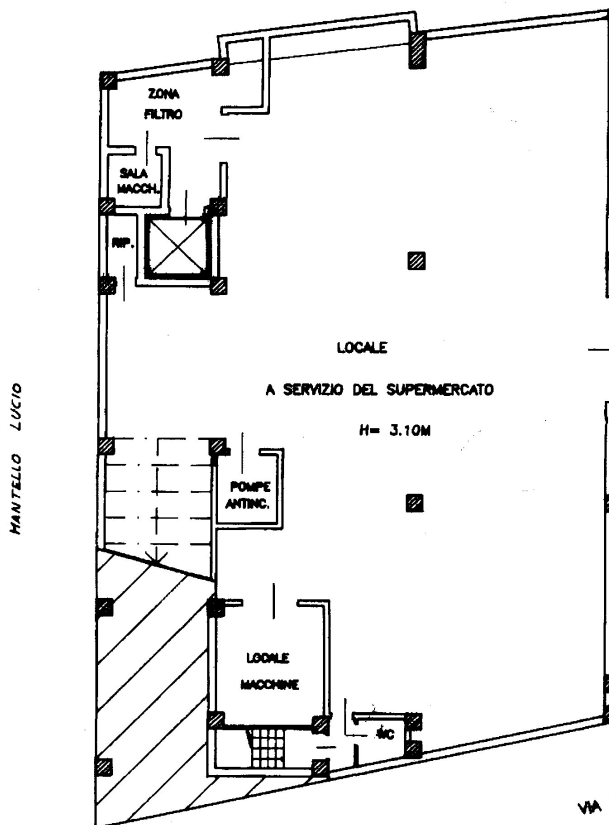

PIANTA PIANO

Comune di COMISO (C927) - < Foglio: 50 - Particella: 610 - Subalterno: 0 >  
Situazione al 12/02/2014 - VolGA piano: T-1-S1;

MODULARIO  
P. n. p. r. n. d. - 498



MINISTERO DELLE FINANZE  
DIREZIONE GENERALE DEL CATASTO E DEI SERVIZI TECNICI ERARIALI

MOD. A (Nuovo Catasto Edilizio Urbano)

Lire  
300

# NUOVO CATASTO EDILIZIO URBANO

(R. DECRETO-LEGGE 12 APRILE 1999, N. 662)

Planimetria dell'immobile situato nel Comune di COMISO Via XXV LUGLIO ANG. VIA VOLGA

Ditta [REDACTED]

Allegata alla dichiarazione presentata all'Ufficio Tecnico Erariale di RAGUSA

1

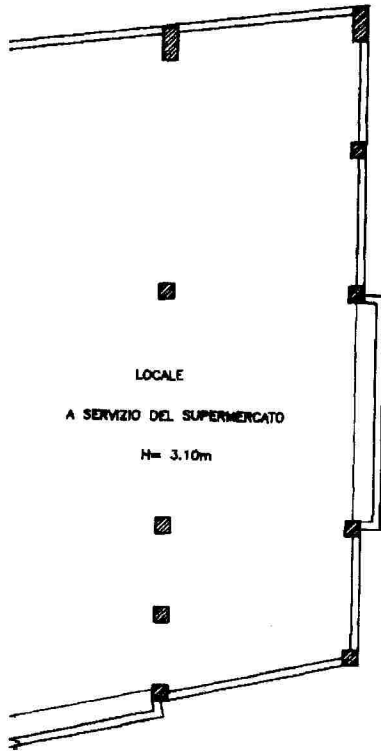

VIA LUGLIO

VIA VOLGA

ERRATO

ORIENTAMENTO



SCALA DI 1: 200

SPAZIO RISERVATO PER LE ANNOTAZIONI D'UFFICIO

DATA 22/06/2000  
PROT. N° 2241

Foglio 50  
MAPPALE 610

PO 14833

Compilata dall' INGEGNERE

Iscritto all'Albo degli INGEGNERI  
della Provincia di RAGUSA

DATA 8-4-1994

Firma: [REDACTED]

Catasto dei Fabbricati - Situazione al 12/02/2014 - Comune di COMISO (C927) - < Foglio: 50 - Particella: 610 - Subalterno: 0 >  
VIA VOLGA piano: T-1-S1;

\* Scala originale non disponibile. \*

3

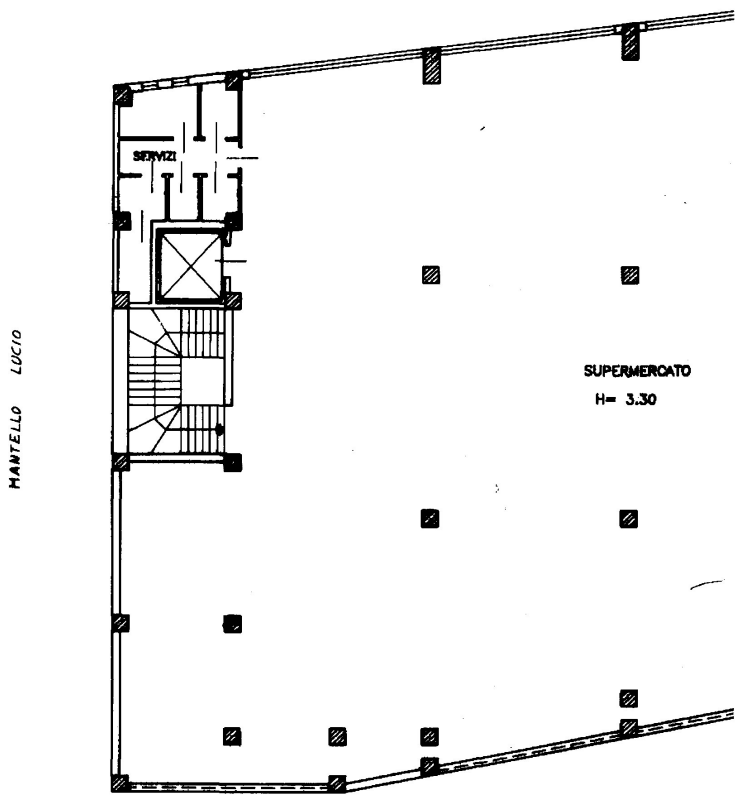

PIANTA PIANO PRIMO

Disegnato da: Studio di Architettura Volga - Situazione al 12/02/2014 - Comune di COMISO (C927) - < Foglio: 50 - Particella: 610 - Subalterno: 0 >  
VOLGA piano: T-1-S1;

MODULARIO  
F. - rig. mand. - 488



MINISTERO DELLE FINANZE

Mod. A (Nuovo Catasto Edilizio Urbano)

DIREZIONE GENERALE DEL CATASTO E DEI SERVIZI TECNICI ERARIALI

\*Scala originale non disponibile\*

Lire  
300

# NUOVO CATASTO EDILIZIO URBANO

(R. DECRETO-LEGGE 12 APRILE 1930, N. 662)

Planimetria dell'immobile situato nel Comune di COMISO Via XXV LUGLIO ANG. VIA VOLGA

Ditta [REDACTED]

Allegata alla dichiarazione presentata all'Ufficio Tecnico Erariale di RAGUSA

3

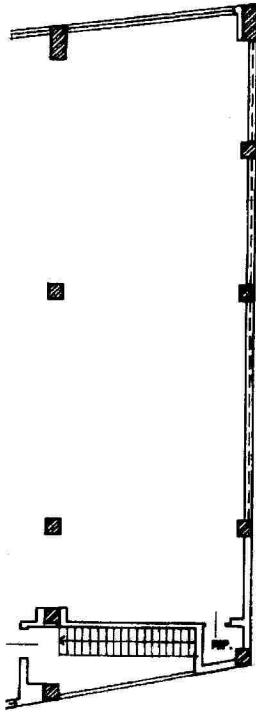

VA VOLGA

ORIENTAMENTO



SCALA DI 1: 200

### SPAZIO RISERVATO PER LE ANNOTAZIONI D'UFFICIO

DATA **02 GIU. 1994**  
PROT. N° **2241**

FOLGIO 50  
MAPPALE 610

PN 14833

Compilata dall' INGEGNERE  
(Indicare il cognome del tecnico)

Iscritto all'Albo degli INGEGNERI  
della Provincia di RAGUSA

DATA 8-4-1994

Firma: [REDACTED]

Stato dei Fabbricati - Situazione al 12/02/2014 - Comune di COMISO (C927) - < Foglio: 50 - Particella: 610 - Subalterno: 0 >  
VOLGA piano: T-1-S1;

\* Scala originale non disponibile. \*

2

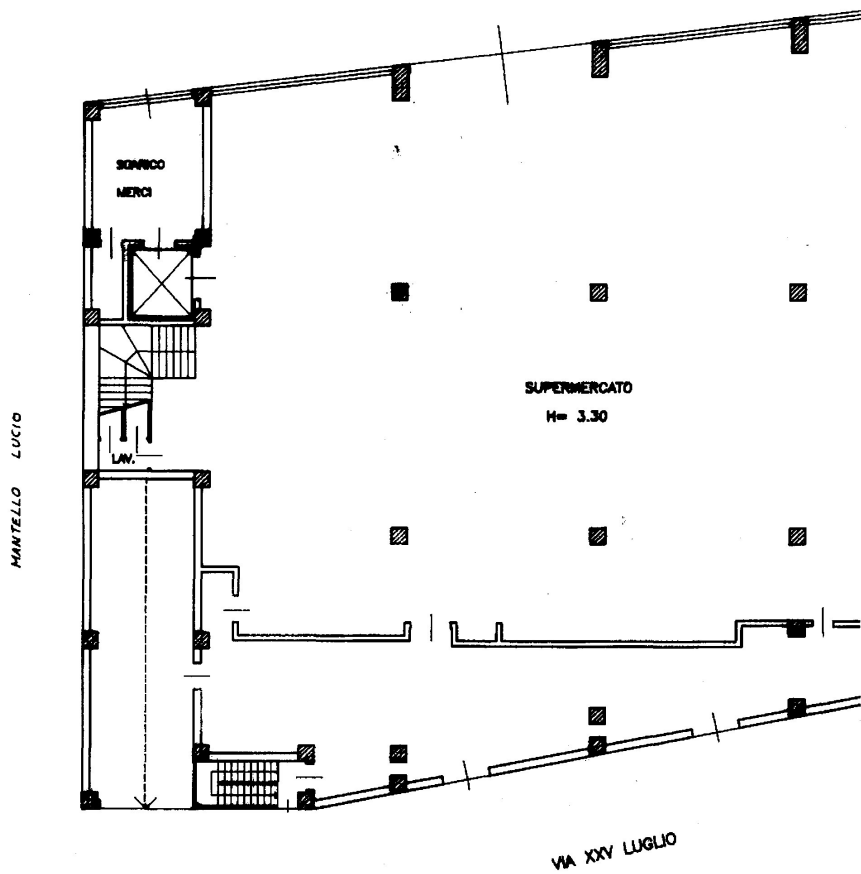

PIANTA PIANO TERRA

Comune di COMISO (C927) - < Foglio: 50 - Particella: 610 - Subalterno: 0 >

MODULARIO  
P. - rip. rend. - 498



MINISTERO DELLE FINANZE  
DIREZIONE GENERALE DEL CATASTO E DEI SERVIZI TECNICI ERARIALI

Mod. A (Nuovo Catasto Edilizio Urbano)

Lire  
300

# NUOVO CATASTO EDILIZIO URBANO

(R. DECRETO-LEGGE 13 APRILE 1999, N. 65)

Planimetria dell'immobile situato nel Comune di COMISO Via XXV LUGLIO ANG. VIA VOLGA

Ditta [REDACTED]

Allegata alla dichiarazione presentata all'Ufficio Tecnico Erariale di RAGUSA

2



VA VOLGA

ORIENTAMENTO



SCALA DI 1: 200

### SPAZIO RISERVATO PER LE ANNOTAZIONI D'UFFICIO

DATA **22 GIU. 1994**  
PROT. N° **2241**

Foglio 50  
MAPPALE 610

FN 16833

Compilata dall' INGEGNERE  
[REDACTED]  
(Titolo, nome e cognome del tecnico)

Iscritto all'Albo degli INGEGNERI  
della Provincia di RAGUSA

DATA 8-4-1994

Firma: [REDACTED]

1998 - OTTIMA - CIV. ROMA

Catasto dei Fabbricati - Situazione al 12/02/2014 - Comune di COMISO (C927) - < Foglio: 50 - Particella: 610 - Subalterno: 0 >  
VOLGA piano: T-1-S1;