

ELABORATO PLANIMETRICO

compilato da:
Rotonda Fabio

Iscritto all'albo:
Geometri

Prov. Pisa N. 1783

**Agenzia del Territorio
CATASTO FABBRICATI
Ufficio Provinciale di
Lucca**

Comune di **Altopascio**

Sezione: Foglio: **4** Particella: **352**

Protocollo n. LU0247899 del 03/12/2008
Tipo Mappale n. del

Dimostrazione grafica dei subalterni

Scala 1 : 500

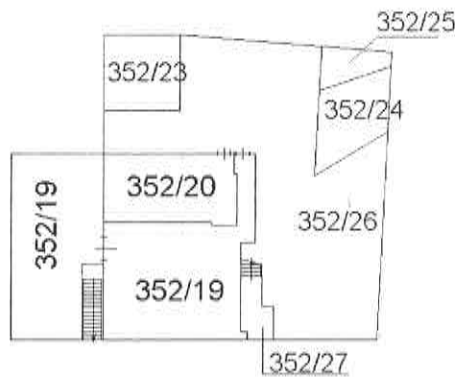

PIANO SEMINTERRATO

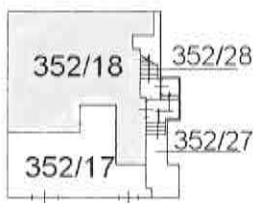

PIANO TERRA

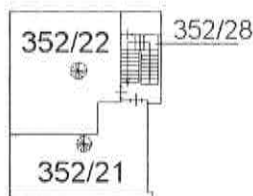

PIANO PRMO

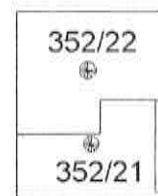

PIANO SECONDO



Catasto dei fabbricati - situazione al 28/03/2014 - Comune di Altopascio (AZ41) - < foglio: 4 Particella: 352 - Elaborato planimetrico

Ultima Planimetria in atti

Data: 28/03/2014 - n. LU0028000 - Richiedente

Foglia 1 di 1 - Formato di acq.: A4(210x297) - Fatt. di scala: 1:1

**Agenzia del Territorio
CATASTO FABBRICATI
Ufficio Provinciale di
Lucca**

Dichiarazione protocollo n. LU0247899 del 03/12/2008

Planimetria di u.i.u. in Comune di **Altopascio**

Viale Regina Elena

civ.

Identificativi Catastali:

Sezione:
Foglio: **4**
Particella: **352**
Subalterno: **18**

Compilata da:
Rofonda Fabio

Iscritto all'albo:
Geometri

Prov. **Pisa**

N. **1783**

Scheda n. **1** Scala **1:200**

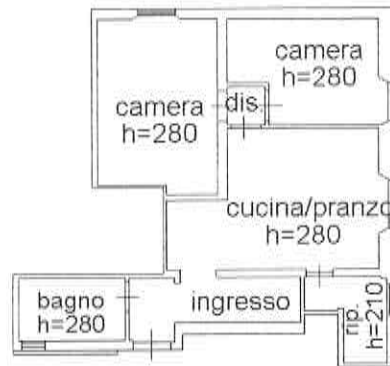

PIANO TERRA

NORD



Catasto dei fabbricati - Situazione al 28/03/2014 - Comune di ALTOPASCIO(AZ41) - < Foglio: 4 Particella: 352 - Subalterno 18 >
VIALE REGINA ELENA piano: T;

Ultima Planimetria in atti

Data: 28/03/2014 - n. LU0027991 - Richiedente RAMACCIOTTI SAURO

Fot. schede: 1 - Formato di acq. A4(210x297) - Fatt. di scala: 1:1