

Catasto del Territorio - Situazione al 02/04/2012 - Comune di TRABIA (LT) - Foglio: 3 - Particella: 2109 - Subalterno: 2

CONTRADA VETRANA SNC piano: T;

Ultima planimetria in atti

Data: 02/04/2012 - n. T561096 - Richiedente: SNSDNC72P25L317F
Totale schede: 2 - Formato di acquisizione: A3(297x420) - Formato stampa richiesto: A4(210x297)

Agenzia del Territorio
CATASTO FABBRICATI
Ufficio provinciale di
Palermo

Scala 1: 200

Dichiarazione protocollo n. PA0593005 del 17/12/2008
Planimetria di r.i.u. in Comune di Trabia
Contrada Vetrana

civ. SNC

Identificativi Catastali:
Sezione: 3
Foglio: 3
Particella: 2109
Subalterno: 2

Compilata da:
Caramazza Cesare
Iscritto all'albo:
Ingegneri
Prov. Palermo
N. 6699

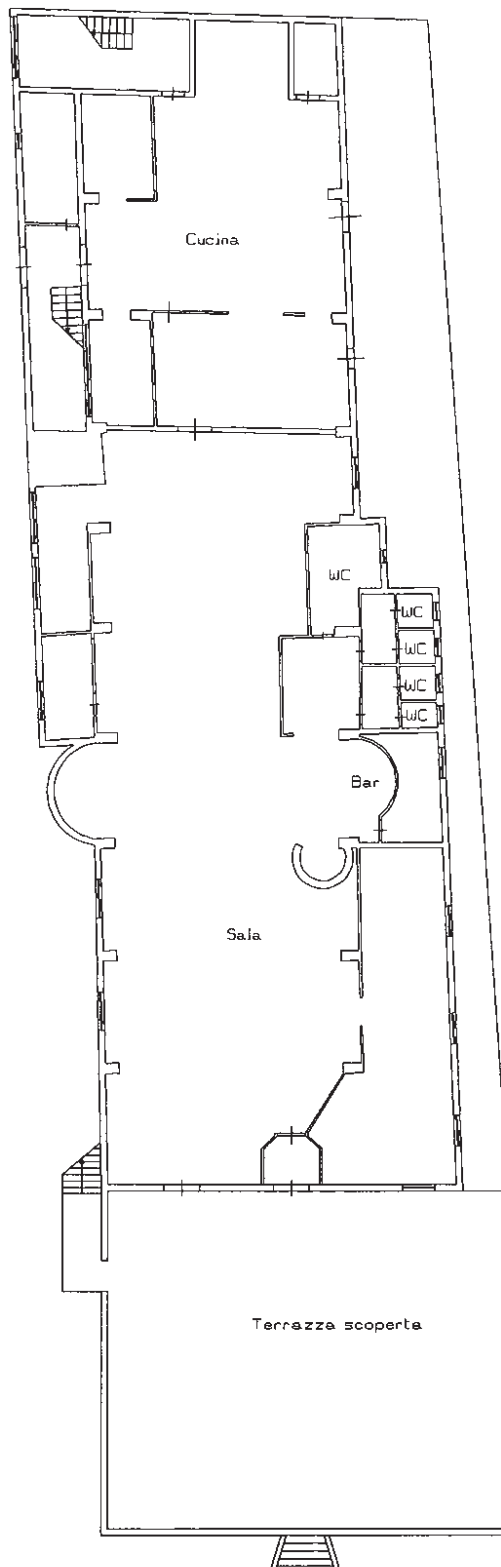

Piano Terra
h = 305 cm.

10 metri

