

COMUNE DI RAGUSA IBLA
STRALCIO PLANIMETRICO CATASTALE

BUSTA 124 23

rapp: 1:2000

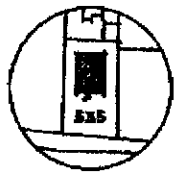

SVILUPPO 1:500

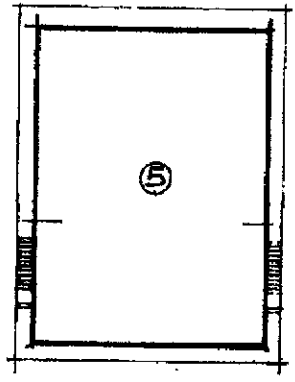
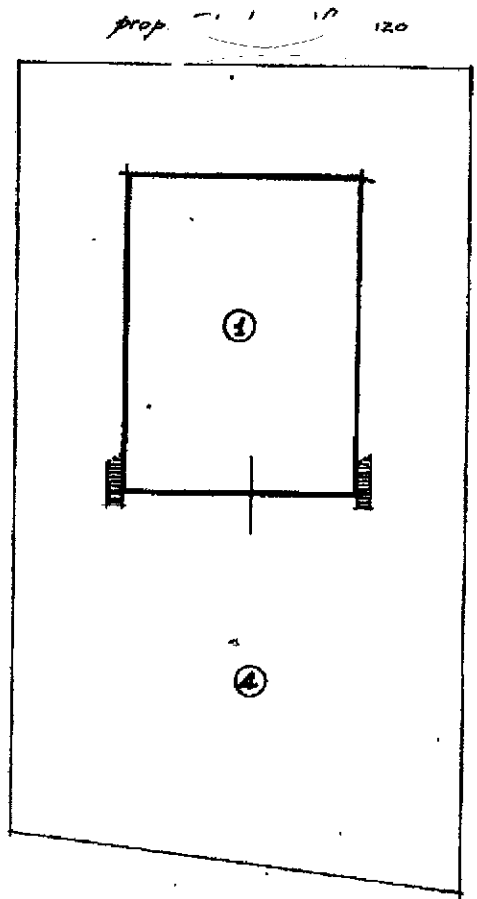

pianta p. primo

legenda:

- sub 1: LOCALE COMMERCIALE
- sub 2: SOPPRESSO E FUSO NEL SUB 5
- sub 3: SOPPRESSO E FUSO NEL SUB 5
- sub 4: CORTE COMUNE A TUTTI I SUB
- sub 5: LOCALE COMMERCIALE

S.P. RAGUSA IBLA - NOTO

pianta p. terra

Ultima Planimetria in atti



MODULI ARIO
F. rig. rend. 487



MINISTERO DELLE FINANZE
DIREZIONE GENERALE DEL CATASTO E DEI SS.TT.EE.

MOD. BN (CEU)

CATASTO EDILIZIO URBANO (RDL 13-4-1939, n. 652)

LIRE
500

Planimetria di u.i.u. in Comune di **RAGUSA** via **S.P. RAGUSA IBLA NOTO** civ. **50**

Catasto dei fabbricati - Situazione al 09/12/2016 - Comune di RAGUSA (H163) - < Sezione Urbana: A Foglio: 383 Particella: 332 - Subalterno 1 >
SINDACATO PROVINCIALE DI RAGUSA IBLA NOTO piano: 1.

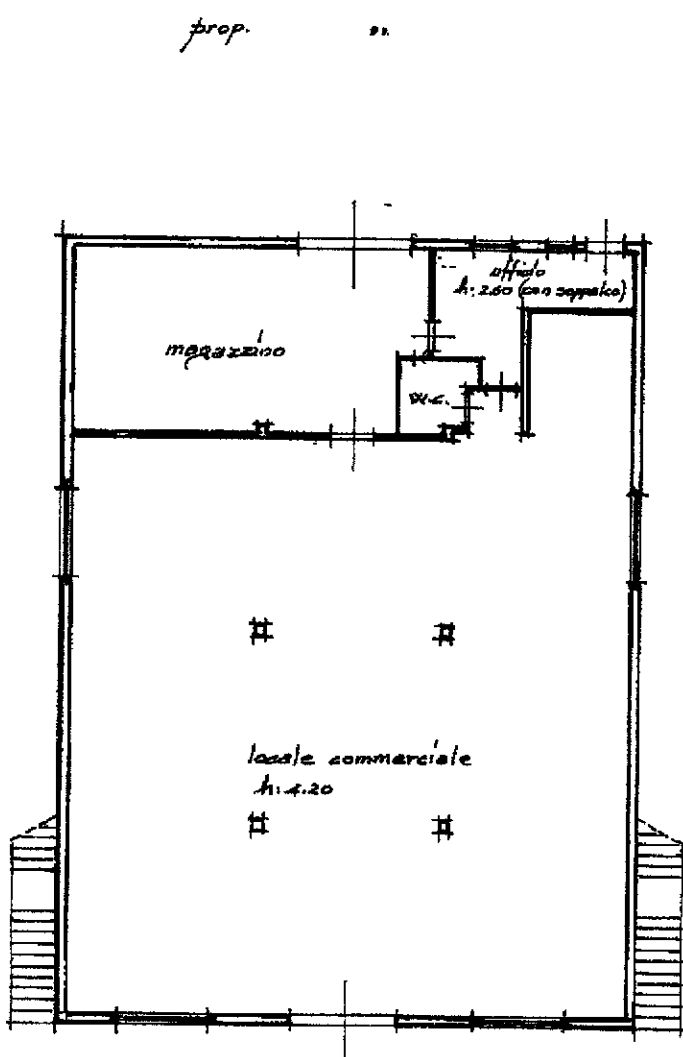

S.P. RAGUSA IBLA NOTO

PIANTA P. TERRA

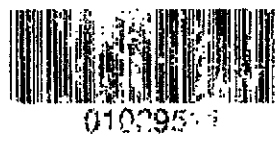

ORIENTAMENTO



SCALA DI 1:200

Dichiarazione di N.C.

Denuncia di variazione

Urtina Planimetria in atto

Identificativi catastali

Data presentazione: 31/08/1995 - Data: 09/12/2016 - n. RG0101422 - Richiedente RAGO GIUSEPPE CTU

Tot. schede 5 - Formato di acq.: A4 (210x297) - n. di scale: 1

Compilata dal **GEOMETRA**
(Titolo, cognome e nome)
CANNATA SALVATORE

Iscritto all'albo dei **GEOMETRI**
di **RAGUSA** n. **490**

data **01.08.1995** Firma **Salvatore Cannata**

RISERVATO ALL'UFFICIO

3

1995

Firmato Da: RAGO GIUSEPPE Emesso Da: ARUBAPEC S.P.A. NG CA 3 Serial#: a489a026e41a07f5f5f9c0ddec40fa90

MODULARIO
F. rig rand 487



MINISTERO DELLE FINANZE
DIREZIONE GENERALE DEL CATASTO E DEI SS.TT.EE.
CATASTO EDILIZIO URBANO (RDL 13-4-1939, n. 652)

MOD. BN (CEU)

LIRE
500

Planimetria di u.i.u. In Comune di RAGUSA via S. P. RAGUSA IBLA NOTO civ. 5.2.

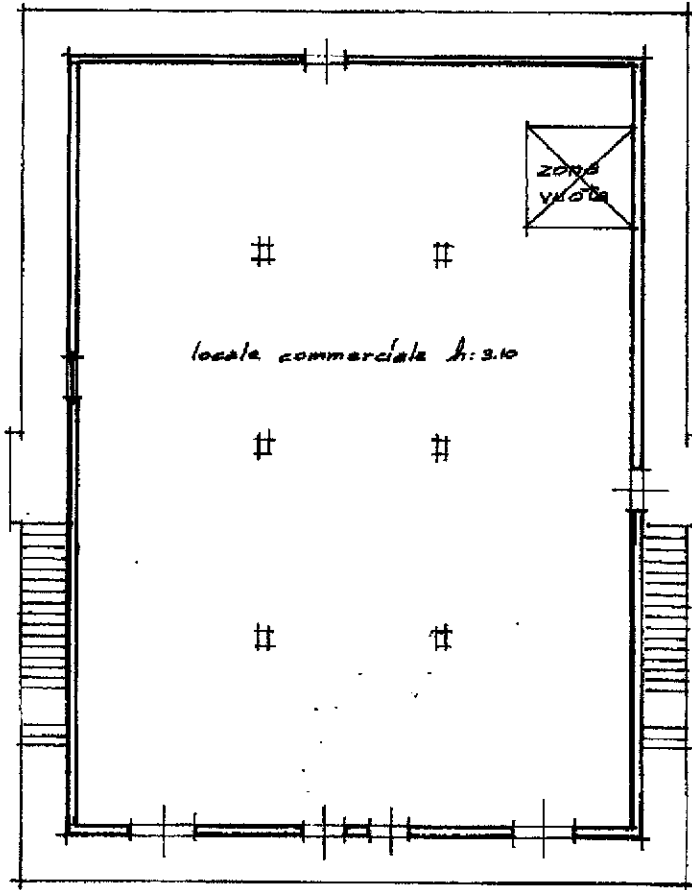

PIANTA P. PRIMO

ORIENTAMENTO

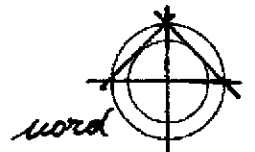

SCALA DI 1:200



01029529

Dichiarazione di N.C.
Denuncia di variazione

Compilata dal GEOMETRA
(Titolo, cognome e nome)
CANNATA SALVATORE

RISERVATO ALL'UFFICIO

Data presentazione: 31/08/1995 - Data: 09/12/2016 - n. RG0101423 - Richiedente RAGO GIUSEPPE CTU
Tot. schede: 335 Formato S acq.: A4 (210x297) Plat. di scala: 1:1
n. 335 SUB.

Iscritto all'albo dei GEOMETRI
RAGUSA n. 490
data 01.08.1995 Firma C. Cannata

31/08/1995

Catasto dei fabbricati - Situazione al 09/12/2016 - Comune di RAGUSA (HI63) - < Sezione Urbana: A Foglio: 585 Particella: 335 - Subalterno 3

Firmato Da: RAGO GIUSEPPE Emesso Da: ARUBAPEC S.P.A. NG CA 3 Serial#: e489e026e41a07f5f9c0dded40fa80

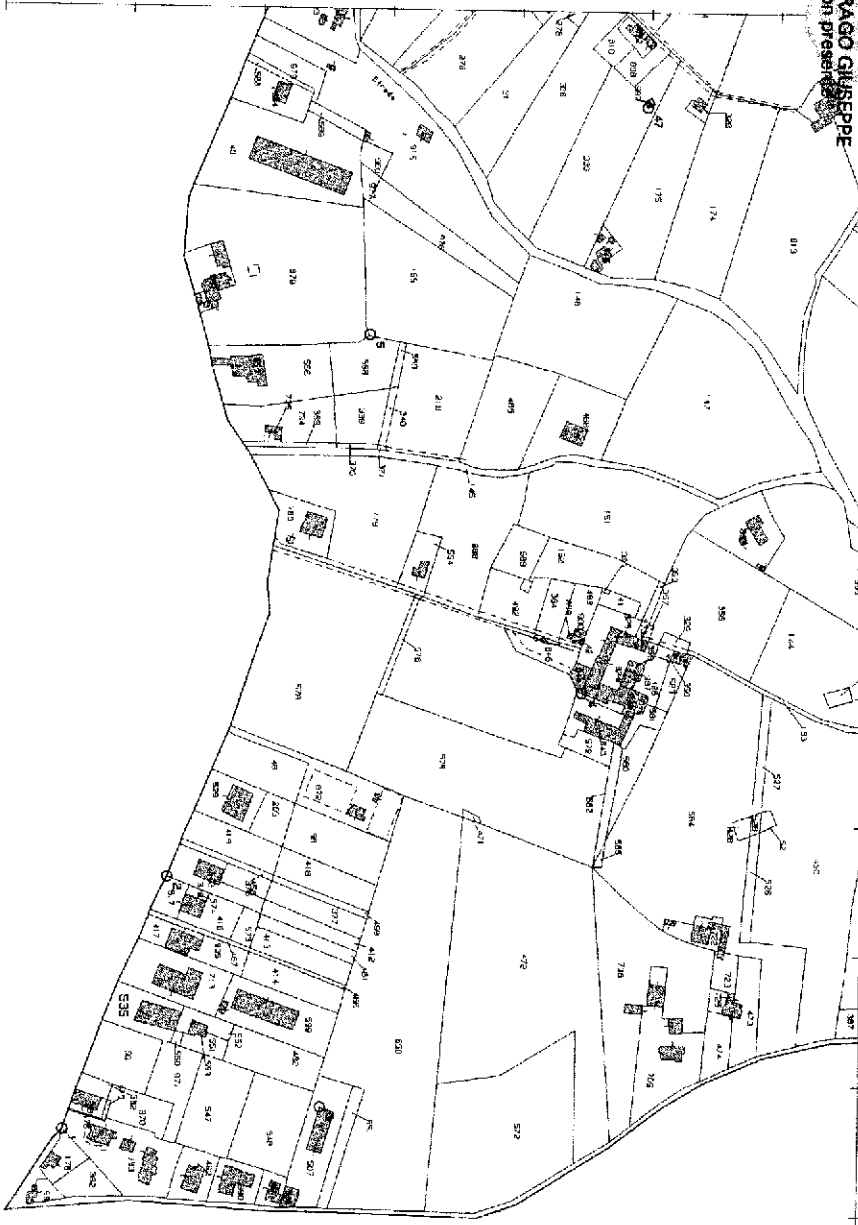

N=38900

Forma 1/38900 GIUSEPPE Erasmo De ARUBAFEC S.P.A. NG CA 3 Sc./cat. art. 10/16/17/18/19/20/21/22/23/24/25/26/27/28/29/30/31/32/33/34/35/36/37/38/39/40/41/42/43/44/45/46/47/48/49/50/51/52/53/54/55/56/57/58/59/60/61/62/63/64/65/66/67/68/69/70/71/72/73/74/75/76/77/78/79/80/81/82/83/84/85/86/87/88/89/90/91/92/93/94/95/96/97/98/99/100

+ + +

1 Particella: 515