

N. 1158/00

Ufficio Provinciale di M.I.A. Direttore CARLO TERRIBILE

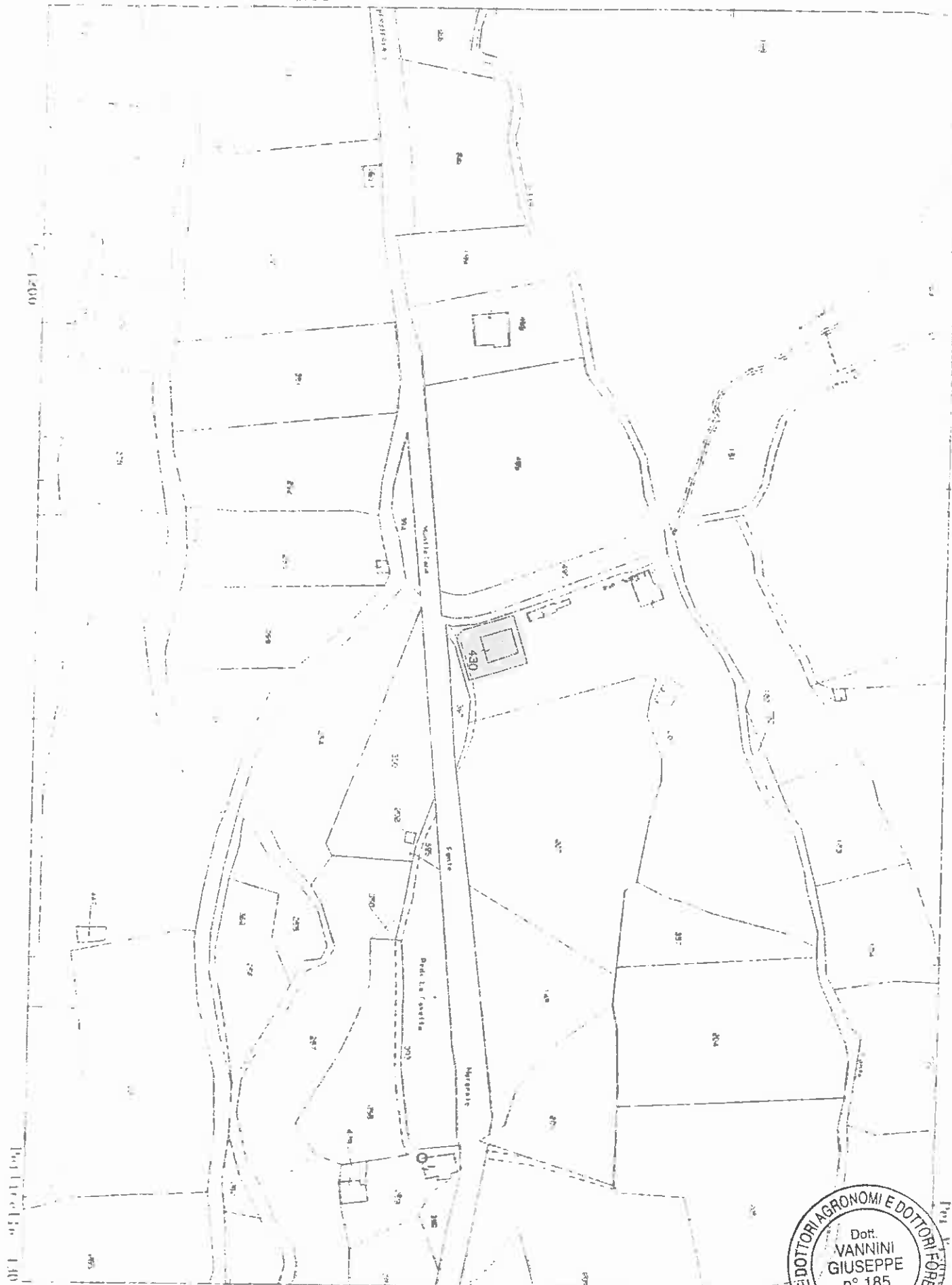

C Comune MONTECATINI
Foglio 20
Riduzione VANNINI GIUSEPPE

Scala originale 1:2000
Dimensione cornice 534 000 x 378 000 x 100

Prof. P.





MINISTERO DELLE FINANZE
DIREZIONE GENERALE DEL CATASTO E DEI SISTEMI
CATASTO EDILIZIO URBANO (FOI. 13-4-1999, m. 652)

MOD. 111 (C)



Comune di MONTICIANO via LOC. RONTE A MARZETO

Catasto dei Fabbricati - Situazione al 06/04/2010 - Comune di MONTICIANO (F676) - < Foglio: 20 Particella: 430 - Subalterno 4 >
STRADA PROVINCIALE DELLE PINETE piano: 1;

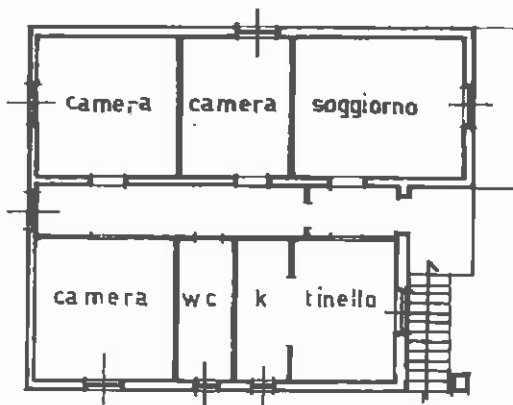

PIANO PRIMO



ORIENTAMENTO



SCALA DI 1:200

Handwritten signature

Completata dal Geometra Bocci Massimo

RISERVATO ALL'UFFICIO

Ultima Planimetria in atti
Data presentazione: 03/03/1993 - Data: 06/04/2010 - n. SID032038 - Richiedente VANNINI
Tot. schede: 1 - Formato di acq.: A4(210x297) - Formato di scala: 1:1

data 30-3-93 Firma: *Handwritten signature*

Agenzia del Territorio
del Comune di **CATASTO FABBRICATI**
Ufficio provinciale di Siena

Dato: 04/09/2010 - n. 850152145 - Edizione: 01/01/2009
Scala di 1 - Foglio di n. 13194 - Fog. di scala 1:1
Mappa Planimetrica in scala

Comune di Monticiano		Particella n. 201		Tipo Mappale n.	
Sezione: Fogli : 20		Particella n. 13194		dal	
Dimostrazione grafica del subaltema		del		Foglio n. 850	
Comune di Monticiano		Particella n. 201		Tipo Mappale n.	
Sezione: Fogli : 20		Particella n. 13194		dal	
Dimostrazione grafica del subaltema		del		Foglio n. 850	

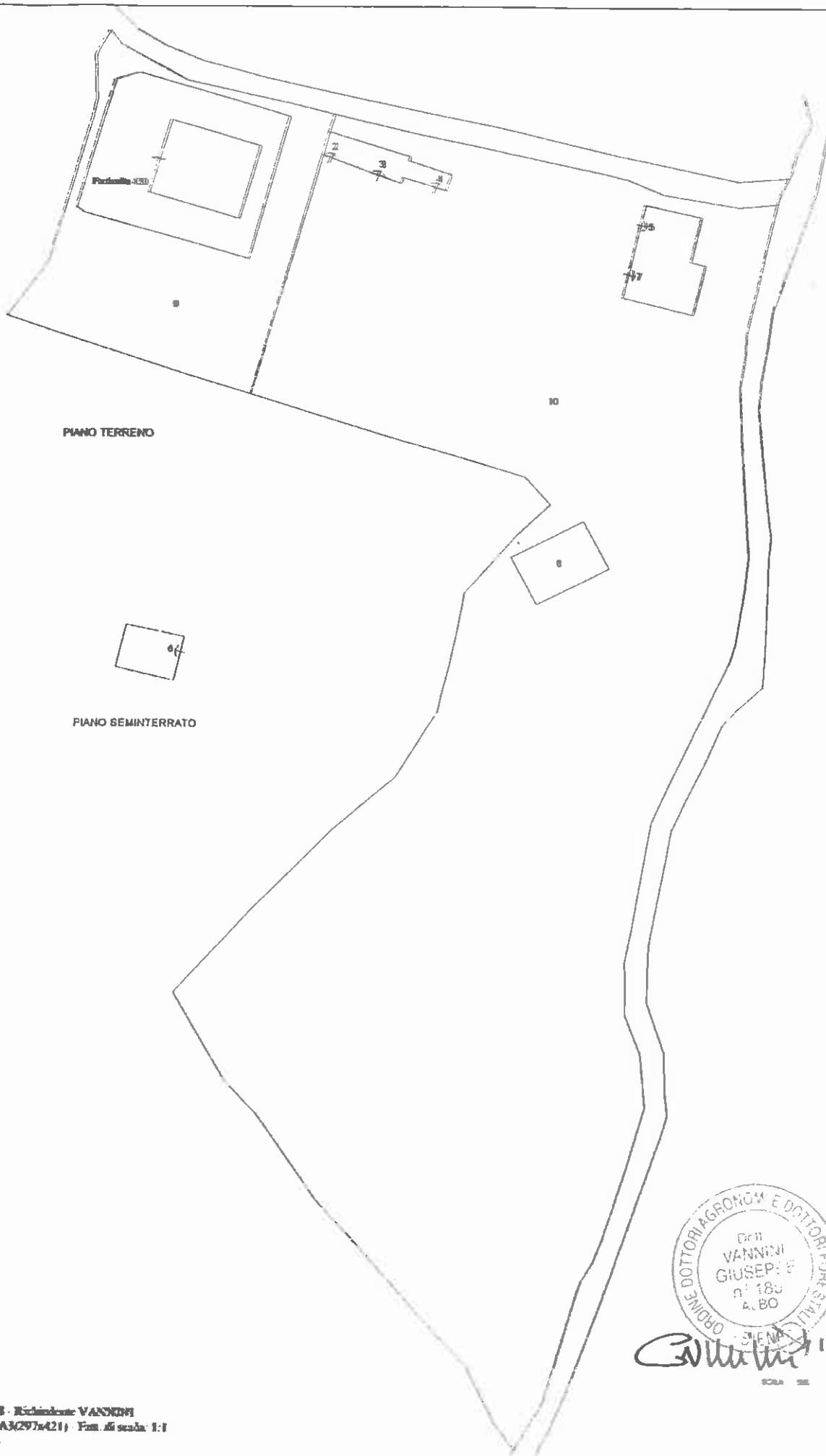

ORDINE DOTTORI AGRONOMI E DOTTORI FORESTALI
 Dott. VANNINI GIUSEPPE
 n° 189 ALBO
 - SIENA -
Giuseppe Vannini

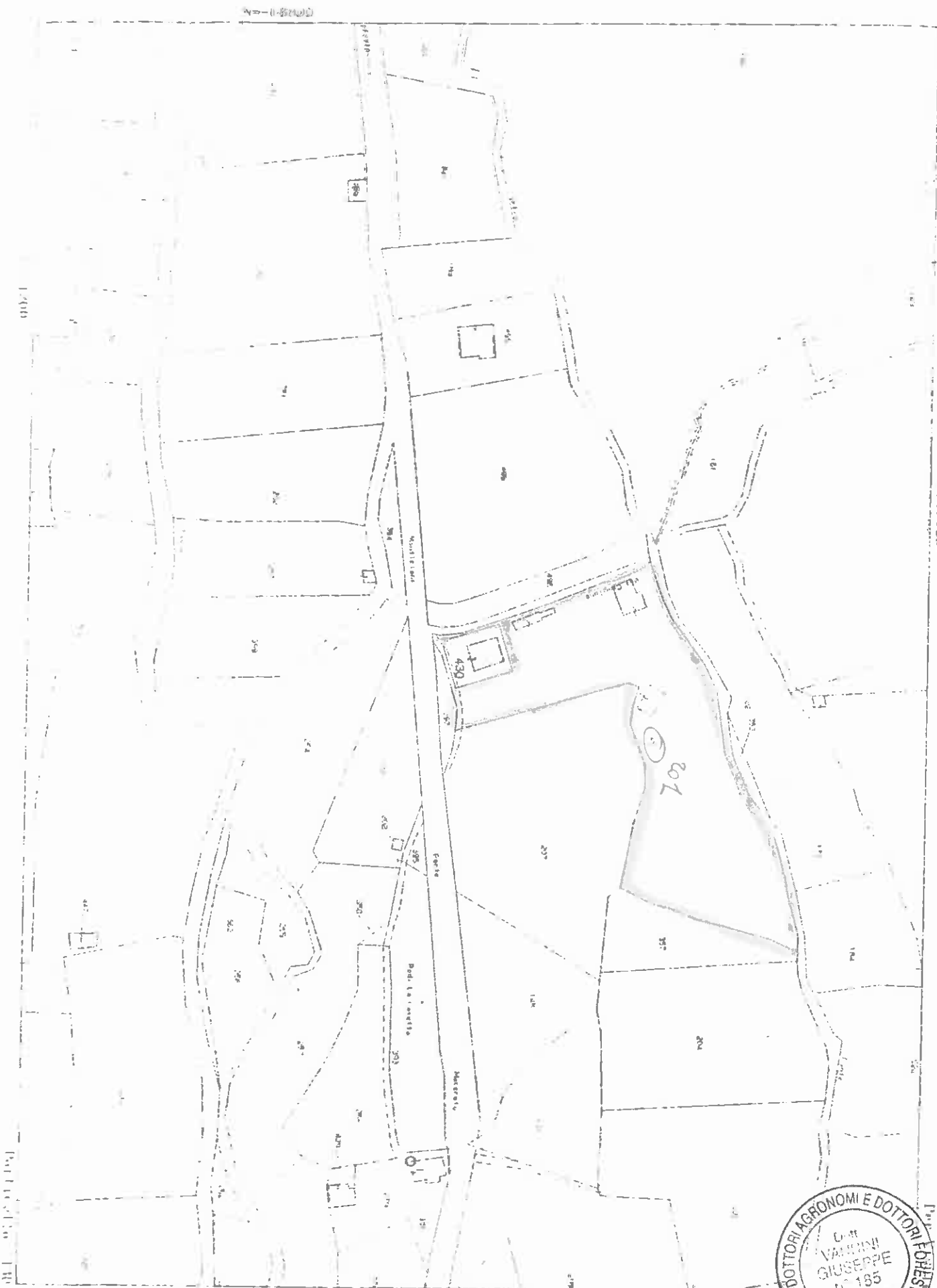

Casale MONTICIANO
 Foglio 20
 Richiedente VANNINI GIUSEPPE
 Scala originale 1:2000
 Dimensione cornice 534 000 x 378 000 metri

Prof. n. 6

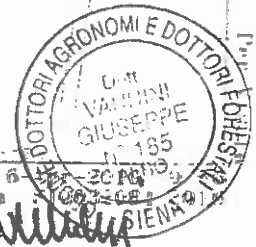

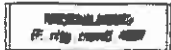

MINISTERO DELLE FINANZE
DIPARTIMENTO DEL TERRITORIO

CATASTO EDILIZIO URBANO (FED. 13-4-1999, n. 652)

REG. 8



Planimetria di u.i.a. in Comune di MONTICIANO via Loc. S. LORENZO A NERSE civ. 17



Pianta Piano Terra

PLANIMETRIA CATASTALE

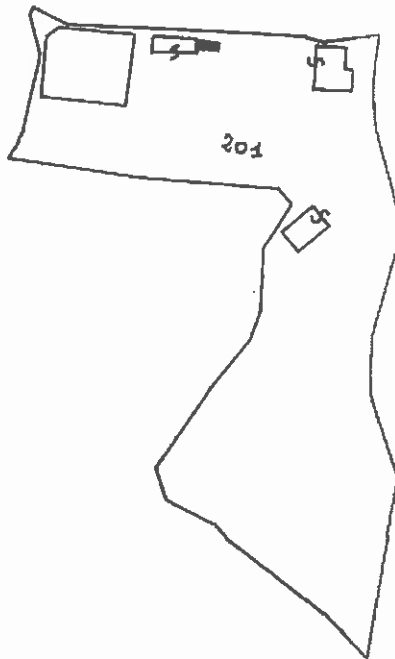

ORIENTAMEN

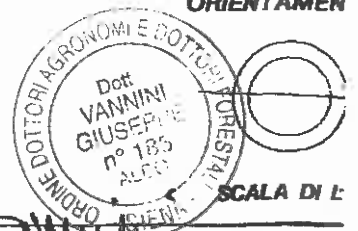

SCALA DI 1:

[Signature] ALL'UFFICIO

Catasto dei Fabbricati - Situazione al 06/04/2010 - Comune di MONTICIANO(F676) - < Foglio: 20 Particella: 201 - Subalterno 2 >
STRADA PROVINCIALE DELLE PINETE n. 17 piano: I;

Dichiarazione di N.C. <input checked="" type="checkbox"/>	Compilato dal <u>GEOM.</u>
Denuncia di variazione <input type="checkbox"/>	(Firma cartacea e noce)
Ultima Planimetria in atti <u>1</u>	
Data presentazione: 08/06/2000 - Data: 06/04/2010 - n. SI0032039 - Endicidante VANNINI	
Tot schede: 2 - Formato di acq.: A4(215x297) - Fatt. di scala: 1:1	
n. <u>201</u> sub. <u>2</u>	della provincia di <u>SENIGALLIA</u>

MINISTERO
Delle Finanze



MINISTERO DELLE FINANZE
DIPARTIMENTO DEL TERRITORIO
CATASTO EDILIZIO URBANO (FDL 13-4-1998, n. 652)

MOD. 89



Planimetria di u.l.u. in Comune di MONTICIANO via LOC. S. LORENZO A NERSE civ. 17

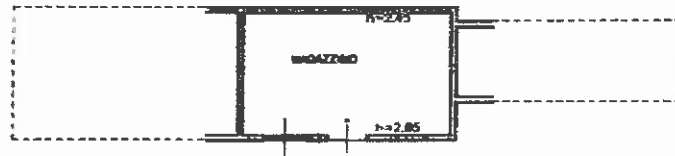

Pianta Piano Terra

PLAMIMETRIA CATASTALE

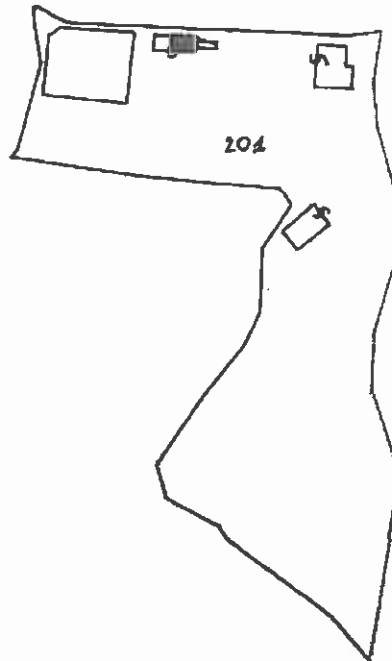

ORIENTAMENTO
Dott.
VANNINI
GIUSEPPE
n° 185
ALBO
SIENA
SCALA DI 1:1

Catasto dei Fabbricati - Situazione al 06/04/2010 - Comune di MONTICIANO(F676) - < Foglio: 20 Particella: 201 - Subalterno 3 >

Dichiarazione di N.C.

Denuncia di variazione

Ultima Planimetria in atti

Data presentazione: 08/06/2000 - Data: 06/04/2010 - n. SI003041 - Richiedente: VANNINI

Tot scheda: Formato di acq.: A4 (215x297) - Part. di scala: 1:1000 - della provincia di Siena

n. 201 sub 3

Completato dal GEOM

BUCCIO

[Handwritten signature]

RISERVATO ALL'UFFICIO

REGOLAMENTO
n. 443 del 1989



MINISTERO DELLE FINANZE
DIPARTIMENTO DEL TERRITORIO
CATASTO EDILIZIO URBANO (D.L. 13-4-1998, n. 652)

MOD. 88

LITRE
200

Planimetria di u.l.s. in Comune di MONTICIANO via LOC. S. LORENZO A HERSE civ. 17



Pianta Piano Terra

PLAMIMETRIA CATASTALE

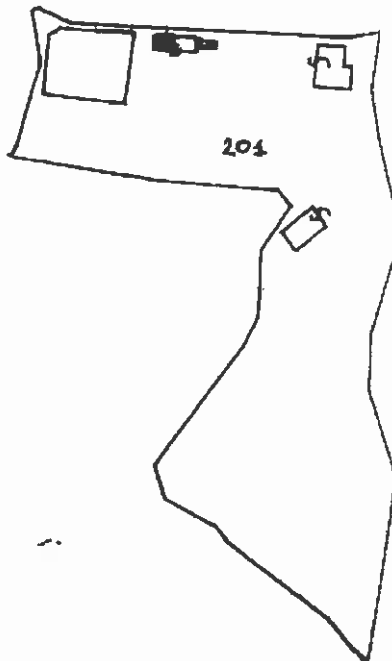

ORIENTAMENT

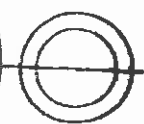

SCALA DI 1: _____

ORDINE DOTTORI AGRONOMI E DOTTORI FORESTALI
Dott. VANNINI GIUSEPPE
n° 185 ALBO
SIENA

Giuseppe Vannini

Catasto dei Fabbricati - Situazione al 06/04/2010 - Comune di MONTICIANO(F676) - < Foglio: 20 Particella: 201 - Subalterno 4 -

Dichiarazione di N.C.
Omogeneità di destinazione

Completata dal GEOM.

RESERVATO ALL'UFFICIO

Ultima Planimetria in atti
Data presentazione: 08/06/2000 - Data: 06/04/2010 - n. SI00E2042 - Richiedente VANNINI
Tot. schede: 20 Formato di acq.: A4 (215x297) - Fatt. di scala: _____
n. 201 sub. 4



MINISTERO DELLE FINANZE
DIPARTIMENTO DEL TERRITORIO
CATASTO EDILIZIO URBANO (P.L. 13-4-1988, n. 652)

MOD. II

L. 11/88
288

Planimetria di n.l.a. in Comune di MONTICIANO via loc. S. LORENZO A MERSE civ. 1

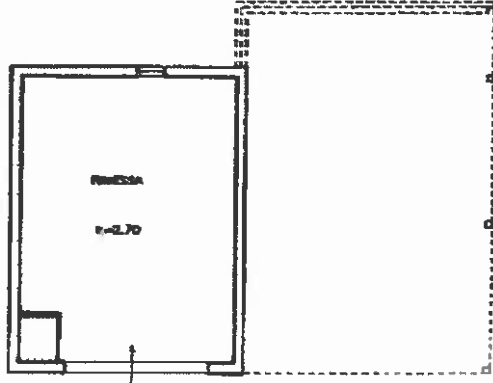

Pianta Piano Terra
PLAMIMETRIA CATASTALE

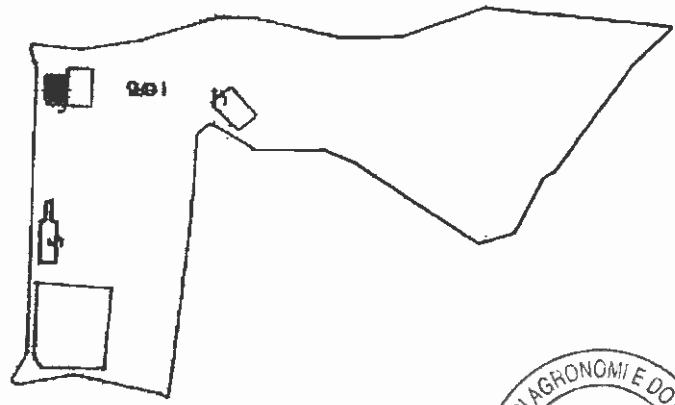

Catasto dei Fabbricati - Situazione al 06/04/2010 - Comune di MONTICIANO(F676) - < Foglio: 20 Particella: 201 - Subalterno 5A
STRADA PROVINCIALE DELLE PINETE n. 17 piano: T.

Dichiarazione di N.C. <input checked="" type="checkbox"/> Domanda di variazione <input type="checkbox"/> Ultima Planimetria in atti Data presentazione: 08/06/2000 - Data: 06/04/2010 Tot schede: 20 Formato di acq.: A4 (15x297) - Fatt. di scala: 1:500 n. 201 sub. 5	Compilata dal <u>GEOM.</u> (Titolo, cognome e nome) SIOE2045 Richiedente VANNINI della provincia di <u>SI</u> data <u>06/04/2010</u>	RISERVATO ALL'UFFICIO
--	--	-----------------------

RESERVAZIONE
n. reg. cons. 4887



MINISTERO DELLE FINanze
DIPARTIMENTO DEL TERRITORIO
CATASTO EDILIZIO URBANO (F.D.L. 13-4-1988, n. 452)

MODELLO

LIVELLO
2000

Planimetria di u.i.u. in Comune di MONTICLIANO via LOC. SAN LORENZO ANERSE civ. 17

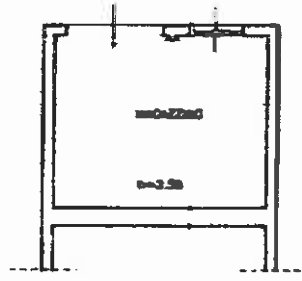

Pianta Piano Seminterrato

PLAMIMETRIA CATASTALE

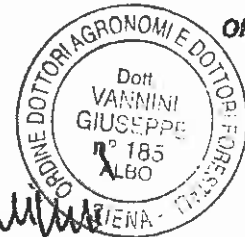
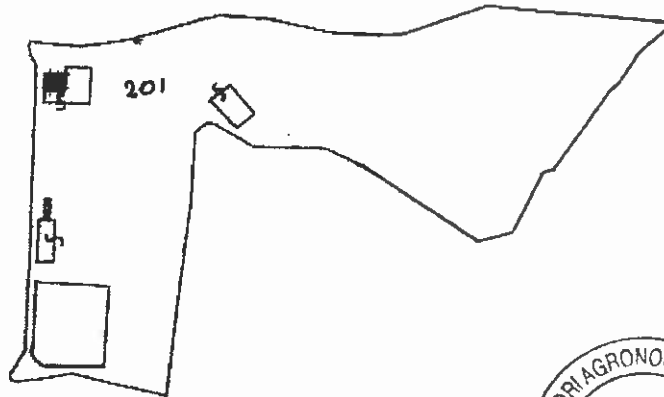

ORIENTAMENTI

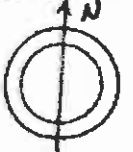

SCALA DI 1:1

Giuseppe Vannini

Catasto dei Fabbricati - Situazione al 06/04/2010 - Comune di MONTICLIANO (F676) - < Foglio: 20 Particella: 201 - Subalterno 6 >
STR. PINETTI n. 17 piano: S1

Dichiarazione di N.C.
Denuncia di variazione

Completata dal GEOM

RESERVATO ALL'UFFICIO

Ultima Planimetria in atti
Data presentazione: 08/06/2000 - Data: 06/04/2010 - n. SIO032044 - Richiedente: VANNINI
Tot. fogli: 24 - Formato di acq.: A4 (215x297) - Fant. di scala: 1:1
a. 201 sub. 6
della provincia di SIC
data 08/06/2000 Firma

Modello
F. sig. mod. 439



MINISTERO DELLE FINanze
DIPARTIMENTO DEL TERRITORIO

CATASTO EDILIZIO URBANO (R.D.L. 13-4-1938, n. 652)

MOD. B

L. 200

Planimetria di u.i.u. in Comune di MONTICIANO via LOC. SAN LORENZO A NERSE civ. 47

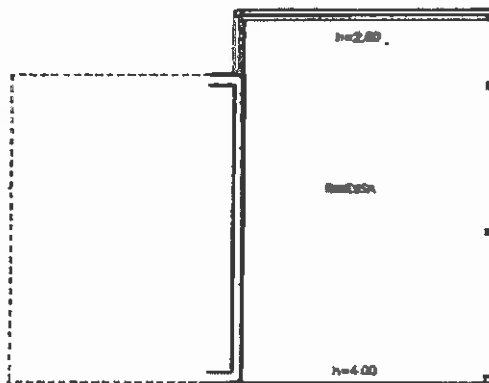

Pianta Piano Terra

PLANIMETRIA CATASTALE

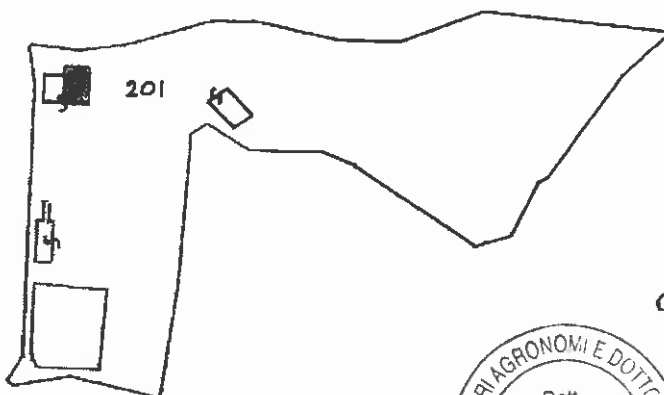

ORIENTAMENTO

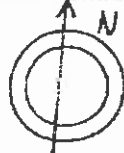

SCALA DI 1:



G. Vannini

RESERVATO ALL'UFFICIO

Catasto dei Fabbricati - Situazione al 06/04/2010 - Comune di MONTICIANO (F676) - < Foglio: 20 Particella: 201 - Subaltemo 7 >
STRADA PROVINCIALE DELLE PINETE n. 17 piano: I;

Dichiarazione di N.C.

Completata dal GEOM

Denuncia di variazione

Ultima Planimetria in atti
Data presentazione: 08/06/2000 - Data: 06/04/2010 - n. SIO032045 - Richiedente VANNINI
Tot. schede: 30 Formato di foglio: A4(215x297) - Part. di scala: 1:1
della provincia di SIENA

n. 201 sub. 7



11.500m

Ufficio Provinciale di AENA - Direttore CARLO FERRELLI

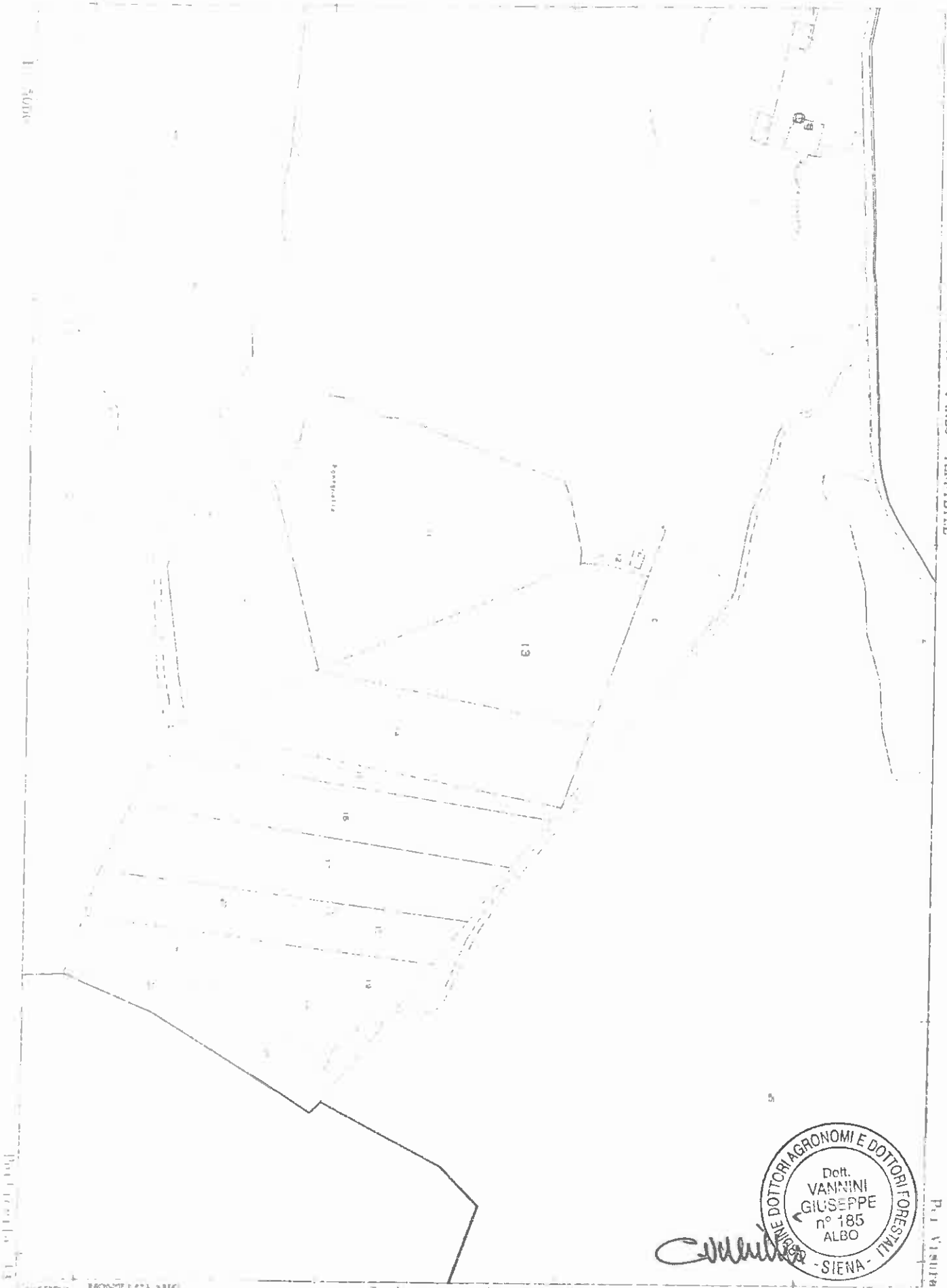

Dott.
 VANNINI
 GIUSEPPE
 n° 185
 ALBO
 - SIENA -
 P. I. VIGNA

Comune: MONTICCIANO

Foglio: 33

Esistente: VANNINI GIUSEPPE

Scala originale 1:2000

Dimensione cartina 535 000 x 378 000 metri

6-Apr-2010 9:56

Prot. n° 210020R/2010

**Agenzia del Territorio
CATASTO FABBRICATI
Ufficio Provinciale di
Siena**

Dichiarazione protocollo n. SI0209608 del 03/12/2008 Planimetria di n.r.a. in Comune di Monticiano Loc. Fontanelle cat. SIC	
Identificativi Catastali: Sezione: Foglio: 35 Particella: 12 Subalterno:	Compilata da: Casimiro Benzo Iscritta all'albo: Geometri Prov. Siena N. 806

Scheda n. I Scala 1:200

PIANO TERRA

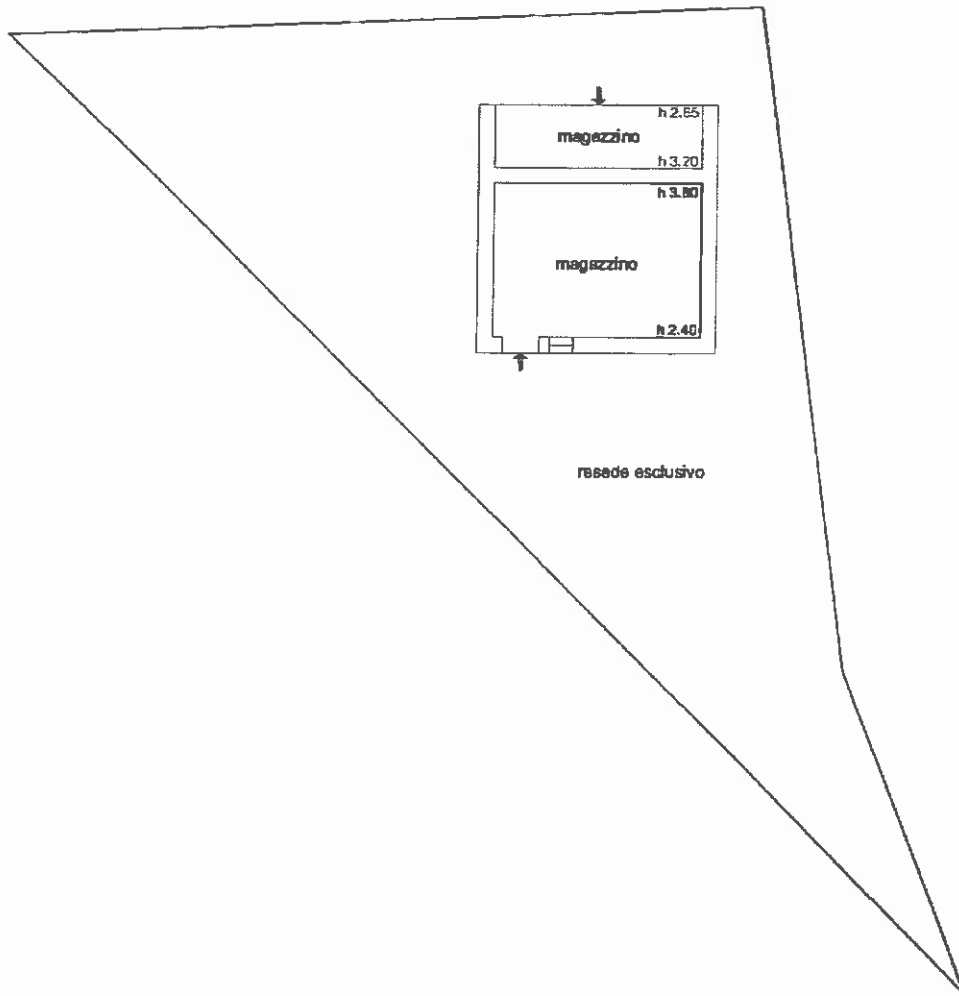

Catasto dei Fabbricati - Situazione al 06/04/2010 - Comune di MONTICIANO (0676) - < Foglio: 35 Particella: 12 > - Sub: LOC. FONTANELLE SNC piano: T;

Ultima Planimetria in atti
Data: 06/04/2010 - n. SI0032047 - Richiedente VANNINI
Tot. schede: 1 - Formato di acq.: A4(210x297) - Fatt. di scala: 1:1



NORD



Vannini

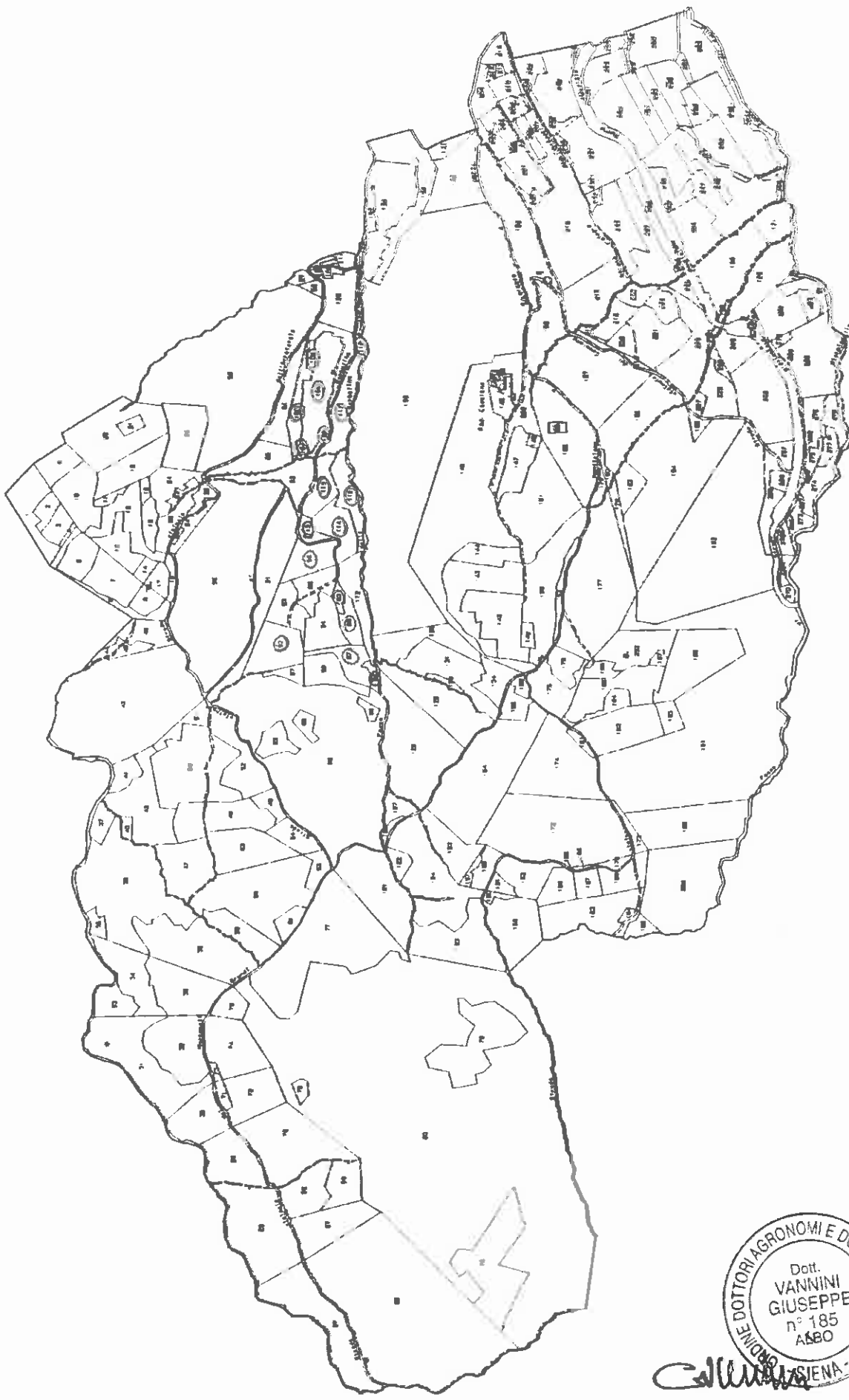

Calligaris