

Agenzia del Territorio
CATASTO FABBRICATI
Ufficio Provinciale di
Livorno

Dichiarazione protocollo n. LI0143810 del 28/10/2010

Planimetria di u.i.u. in Comune di Livorno

Via Emilia

civ. SNC

Identificativi Catastali:

Sezione:

Foglio: 32

Particella: 1461

Subalterno: 606

Compilata da:
Orsolini Elisa

Iscritto all'albo:
Geometri

Prov. Livorno

N. 1297

Scheda n. 1

Scala 1:200

Fg 32 part 1461 sub 602

Fg 32 part 1461 sub 604

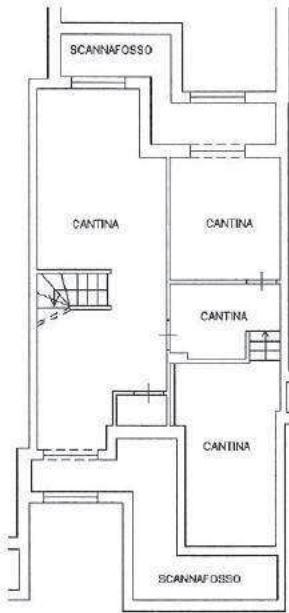

PIANO SEMINTERRATO

H = 2,40 m

Fg 32 part 1461 sub 602

Fg 32 part 1461 sub 604

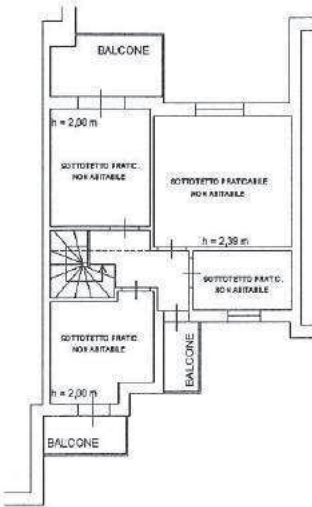

PIANO SOTTOTETTO

Fg 32 part 1461 sub 606

Fg 32 part 1461 sub 608

Fg 32 part 1461 sub 602

Fg 32 part 1461 sub 604



PIANO TERRA

H = 2,70 m

Fg 32 part 1461 sub 608

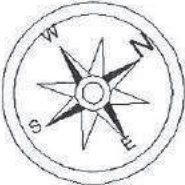

Catasto dei Fabbricati - Situazione al 24/04/2014 - Comune di LIVORNO (E625) - < Foglio: 32 - Particella: 1461 - Subalterno: 606 >
VIA EMILIA SNC piano: S1-T-1;

Ultima planimetria in atti

Data: 24/04/2014 - n. T158316 - Richiedente

Totale schede: 1 - Formato di acquisizione: A4(210x297) - Formato stampa richiesto: A4(210x297)