

Agenzia del Territorio
CATASTO FABBRICATI
Ufficio Provinciale di
Siena

Dichiarazione protocollo n. SI0181069 del 09/10/2008	
Planimetria di u.i.u. in Comune di Colle Di Val D'elsa	
Viale Dei Mille	civ.
Identificativi Catastali:	
Sezione:	Compilata da: Marchetti Roberto
Foglio: 53	Iscritto all'albo: Geometri
Particella: 889	Prov. Siena
Subalterno: 25	N. 879

Scheda n. 1 Scala 1:200

Catasto dei fabbricati - Situazione al 06/05/2015 - Comune di COLLE DI VAL D'ELSA (C847) - Foglio: 53 Particella: 889 - Subalterno 25 - VIALE DEI MILLE piano: T interno: 1;

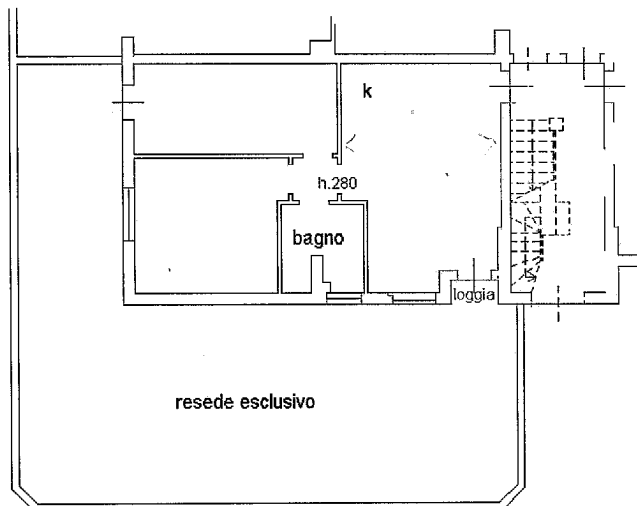

PIANO TERRENO

Planimetria Ubicativa



NORD

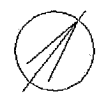

Ultima Planimetria in atti

**Agenzia del Territorio
CATASTO FABBRICATI
Ufficio Provinciale di
Siena**

Dichiarazione protocollo n. SI0181069 del 09/10/2008

Planimetria di u.i.u. in Comune di Colle Di Val D'elsa

Viale Dei Mille

civ.

Identificativi Catastali:

Sezione:
Foglio: 53
Particella: 889
Subalterno: 26

Compilata da:
Marchetti Roberto
Iscritto all'albo:
Geometri

Prov. Siena

N. 879

Scheda n. 1

Scala 1:200

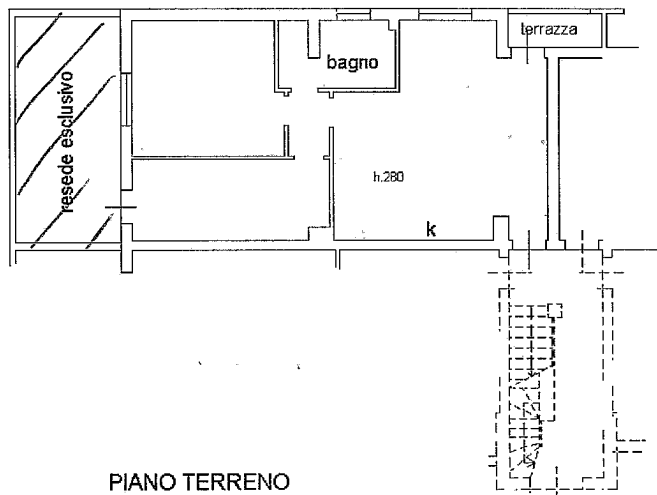

PIANO TERRENO

Planimetria Ubicativa



NORD



Ultima Planimetria in atti

Catasto dei fabbricati - Situazione al 06/05/2015 - Comune di COLLE DI VAL D'ELSA(C847) - < Foglio: 53 Particella: 889 - Subalterno 26 >
VIALE DEI MILLE piano: T interno: 2;

**Agenzia del Territorio
CATASTO FABBRICATI
Ufficio Provinciale di
Siena**

Dichiarazione protocollo n. SI0181069 del 09/10/2008	
Planimetria di u.i.u. in Comune di Colle Di Val D'elsa	
Viale Dei Mille civ.	
Identificativi Catastali:	Compilata da: Marchetti Roberto
Sezione:	Iscritto all'albo: Geometri
Foglio: 53	
Particella: 889	
Subalterno: 27	Prov. Siena N. 879

Scheda n. 1 Scala 1:200

Catasto dei fabbricati - Situazione al 06/05/2015 - Comune di COLLE DI VAL D'ELSA (C847) - Foglio: 53 Particella: 889 - Subalterno 27 - VIALE DEI MILLE piano: T interno: 3;

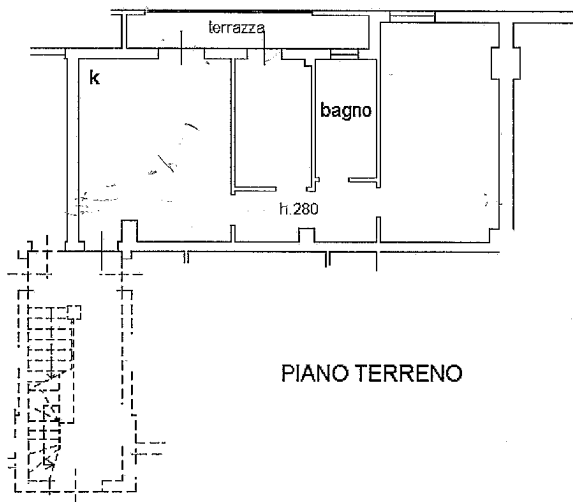

PIANO TERRENO

Planimetria Ubicativa

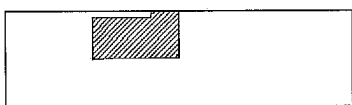

NORD



Ultima Planimetria in atti

**Agenzia del Territorio
CATASTO FABBRICATI
Ufficio Provinciale di
Siena**

Dichiarazione protocollo n. SI0181069 del 09/10/2008

Planimetria di u.i.u. in Comune di Colle Di Val D'elsa

Viale Dei Mille

civ.

Identificativi Catastali:

Sezione:
Foglio: 53
Particella: 889
Subalterno: 28

Compilata da:
Marchetti Roberto
Iscritto all'albo:
Geometri

Prov. Siena

N. 879

Scheda n. 1

Scala 1:200

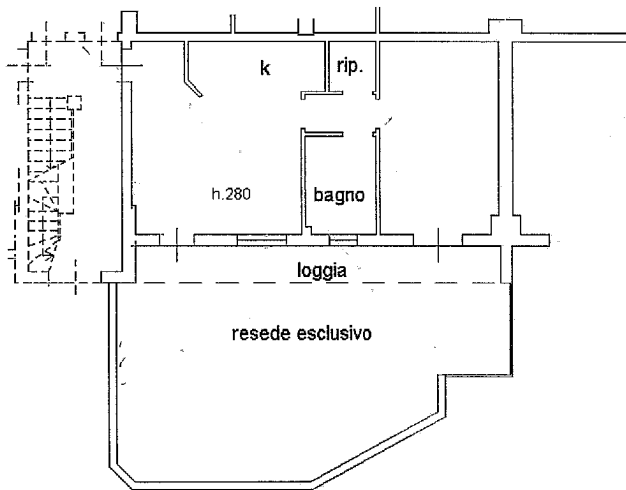

PIANO TERRENO

Planimetria Ubicativa

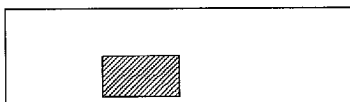

NORD



Ultima Planimetria in atti

Catasto dei fabbricati - Situazione al 06/05/2015 - Comune di COLLE DI VAL D'ELSA(C847) - Foglio: 53 Particella: 889 - Subalterno 28 - VIALE DEI MILLE piano: T interno: 4;

**Agenzia del Territorio
CATASTO FABBRICATI
Ufficio Provinciale di
Siena**

Dichiarazione protocollo n. SI0181069 del 09/10/2008

Planimetria di u.i.u. in Comune di Colle Di Val D'elsa

Viale Dei Mille

civ.

Identificativi Catastali:

Sezione:
Foglio: 53
Particella: 889
Subalterno: 29

Compilata da:
Marchetti Roberto
Iscritto all'albo:
Geometri

Prov. Siena

N. 879

Scheda n. 1 Scala 1:200

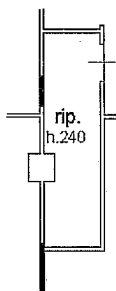

PIANO S1 (SEMINTERRATO)

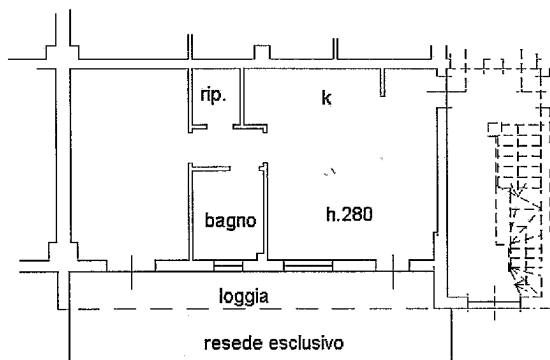

PIANO TERRENO

Planimetria Ubicativa

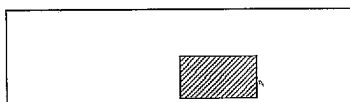

NORD



Ultima Planimetria in atti

Catasto dei fabbricati - Situazione al 06/05/2015 - Comune di COLLE DI VAL D'ELSA(C847) - Foglio: 53 Particella: 889 - Subalterno 29 - VIALE DEI MILLE piano: S1 - I interno: 5;

**Agenzia del Territorio
CATASTO FABBRICATI
Ufficio Provinciale di
Siena**

Dichiarazione protocollo n. SI0181069 del 09/10/2008

Planimetria di u.i.u. in Comune di Colle Di Val D'elsa

Viale Dei Mille

civ.

Identificativi Catastali:

Sezione:
Foglio: 53
Particella: 889
Subalterno: 30

Compilata da:
Marchetti Roberto
Iscritto all'albo:
Geometri

Prov. Siena

N. 879

Scheda n. 1

Scala 1:200

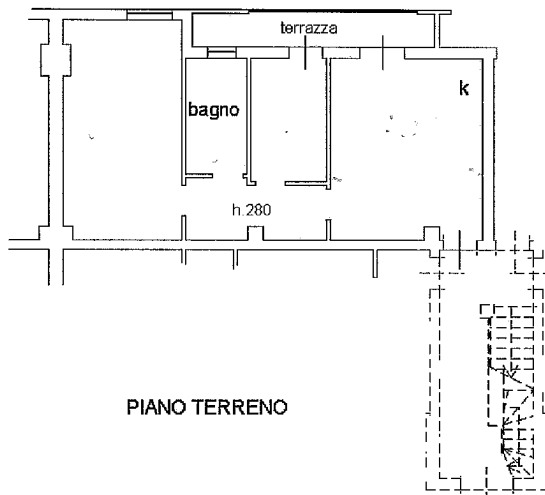

PIANO TERRENO

Planimetria Ubicativa

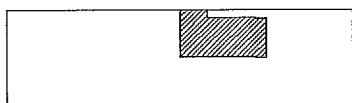

NORD



Catasto dei Fabbricati - Situazione al 06/05/2015 - Comune di COLLE DI VAL D'ELSA(C847) - Foglio: 53 Particella: 889 - Subalterno 30 - VIALE DEI MILLE piano: T interno: 6,

Ultima Planimetria in atti

**Agenzia del Territorio
CATASTO FABBRICATI
Ufficio Provinciale di
Siena**

Dichiarazione protocollo n. SI0181069 del 09/10/2008

Planimetria di u.i.u. in Comune di Colle Di Val D'elsa

Viale Dei Mille

civ.

Identificativi Catastali:

Sezione:

Foglio: 53

Particella: 889

Subalterno: 31

Compilata da:

Marchetti Roberto

Iscritto all'albo:

Geometri

Prov. Siena

N. 879

Scheda n. 1

Scala 1:200

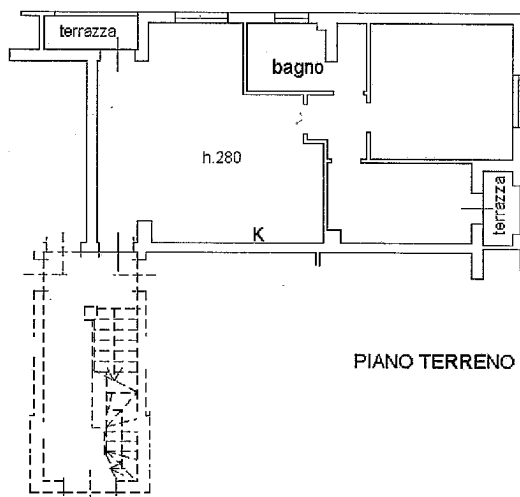

PIANO TERRENO

Planimetria Ubicativa

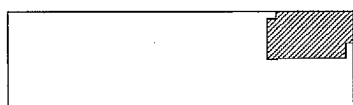

NORD



Catasto dei fabbricati - Situazione al 06/05/2015 - Comune di COLLE DI VAL D'ELSA (C847) - < Foglio: 53 Particella: 889 - Subalterno 31 >
VIALE DEI MILLE piano: T interno: 7;

Ultima Planimetria in atti

**Agenzia del Territorio
CATASTO FABBRICATI
Ufficio Provinciale di
Siena**

Dichiarazione protocollo n. SI0181069 del 09/10/2008

Planimetria di u.i.u. in Comune di Colle Di Val D'elsa

Viale Dei Mille

civ.

Identificativi Catastali:

Sezione:

Foglio: 53

Particella: 889

Subalterno: 32

Compilata da:

Marchetti Roberto

Iscritto all'albo:

Geometri

Prov. Siena

N. 879

Scheda n. 1

Scala 1:200

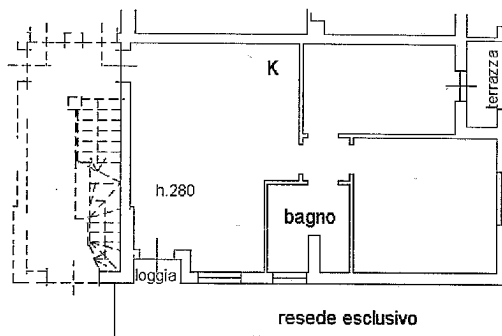

PIANO TERRENO

Planimetria Ubicativa

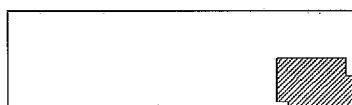

NORD



Catasto dei Fabbricati - Situazione al 06/05/2015 - Comune di COLLE DI VAL D'ELSA(C847) - < Foglio: 53 Particella: 889 - Subalterno 32 >
VIALE DEI MILLE piano: T interno: 8;

Ultima Planimetria in atti

**Agenzia del Territorio
CATASTO FABBRICATI
Ufficio Provinciale di
Siena**

Dichiarazione protocollo n. SI0181069 del 09/10/2008

Planimetria di u.i.u. in Comune di Colle Di Val D'elsa

Viale Dei Mille

civ.

Identificativi Catastali:

Sezione:

Foglio: 53

Particella: 889

Subalterno: 33

Compilata da:

Marchetti Roberto

Iscritto all'albo:
Geometri

Prov. Siena

N. 879

Scheda n. 1

Scala 1:200

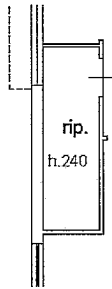

PIANO S1 (SEMINTERRATO)

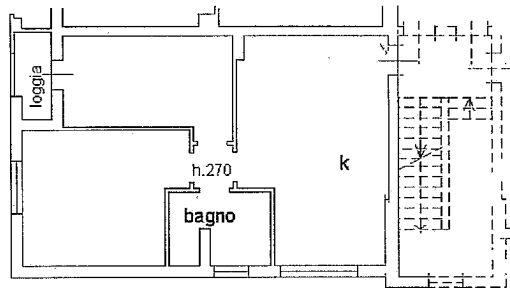

PIANO PRIMO

Planimetria Ubicativa



NORD



Ultima Planimetria in atti

Catasto dei Fabbricati - Situazione al 06/05/2015 - Comune di COLLE DI VAL D'ELSA(C847) - < Foglio: 53 Particella: 889 - Subalterno 33 >
VIALE DEI MILLE piano: S1-1 interno: 9;

**Agenzia del Territorio
CATASTO FABBRICATI
Ufficio Provinciale di
Siena**

Dichiarazione protocollo n. SI0181069 del 09/10/2008

Planimetria di u.i.u. in Comune di Colle Di Val D'elsa

Viale Dei Mille

civ.

Identificativi Catastali:

Sezione:
Foglio: 53
Particella: 889
Subalterno: 34

Compilata da:
Marchetti Roberto
Iscritto all'albo:
Geometri

Prov. Siena

N. 879

Scheda n. 1 Scala 1:200

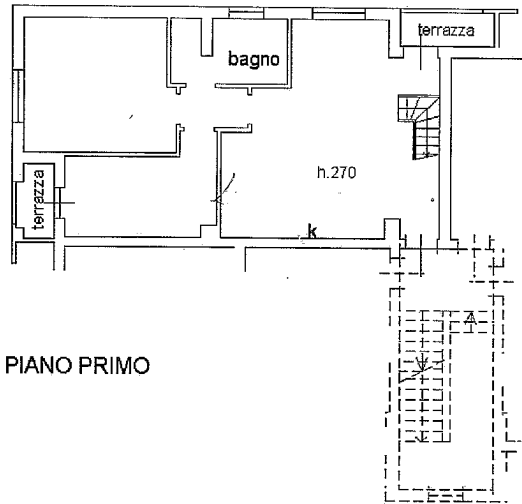

PIANO PRIMO

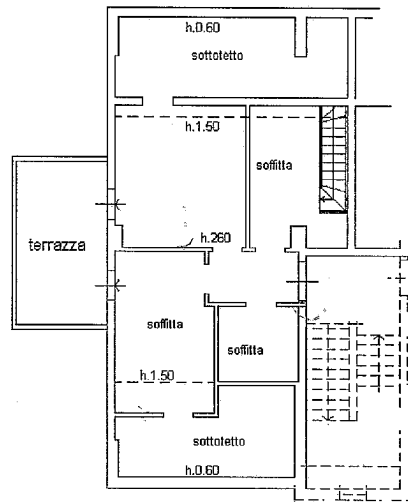

PIANO SECONDO

Planimetria Ubicativa

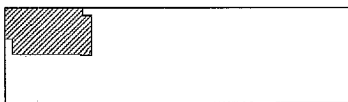

NORD



Catasto dei Fabbricati - Situazione al 06/05/2015 - Comune di COLLE DI VAL D'ELSA(C847) - < Foglio: 53 Particella: 889 - Subalterno 34 ->
VIALE DEI MILLE piano: 1-2 interno: 10;

Ultima Planimetria in atti

**Agenzia del Territorio
CATASTO FABBRICATI
Ufficio Provinciale di
Siena**

Dichiarazione protocollo n. SI0181069 del 09/10/2008

Planimetria di u.i.u. in Comune di Colle Di Val D'elsa

Viale Dei Mille

civ.

Identificativi Catastali:

Sezione:

Foglio: 53

Particella: 889

Subalterno: 35

Compilata da:

Marchetti Roberto

Iscritto all'albo:

Geometri

Prov. Siena

N. 879

Scheda n. 1

Scala 1:200

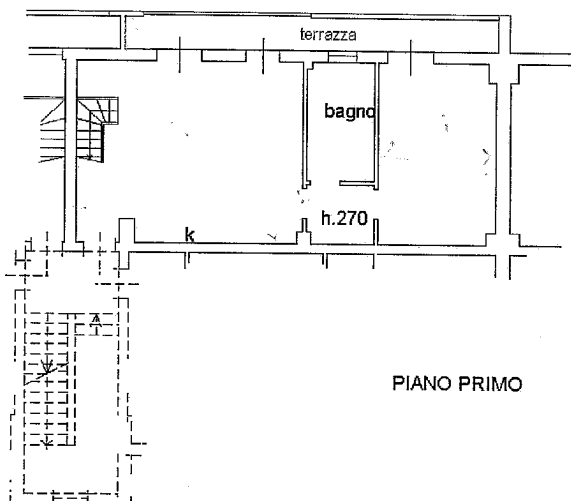

PIANO PRIMO

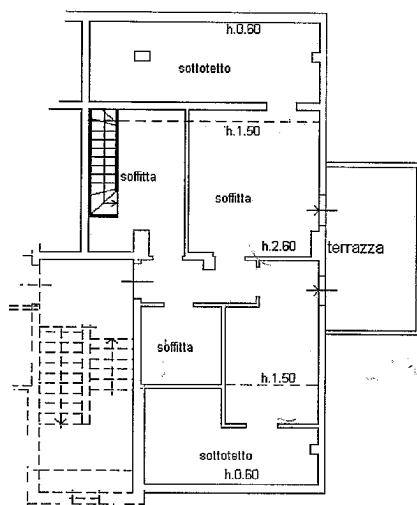

PIANO SECONDO

Planimetria Ubicativa

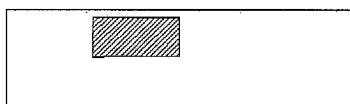

NORD



Ultima Planimetria in atti

Catasto dei Fabbricati - Situazione al 06/05/2015 - Comune di COLLE DI VAL D'ELSA (C847) - Foglio: 53 Particella: 889 - Subalterno 35 - VIALE DEI MILLE piano: 1-2 interno: 11;

**Agenzia del Territorio
CATASTO FABBRICATI
Ufficio Provinciale di
Siena**

Dichiarazione protocollo n. SI0181069 del 09/10/2008

Planimetria di u.i.u. in Comune di Colle Di Val D'elsa

Viale Dei Mille

civ.

Identificativi Catastali:

Sezione:
Foglio: 53
Particella: 889
Subalterno: 36

Compilata da:
Marchetti Roberto
Iscritto all'albo:
Geometri

Prov. Siena

N. 879

Scheda n. 1

Scala 1:200

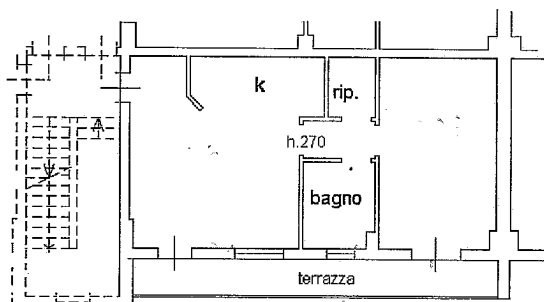

PIANO PRIMO

Planimetria Ubicativa

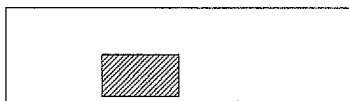

NORD



Catasto dei fabbricati - Situazione al 06/05/2015 - Comune di COLLE DI VAL D'ELSA (C847) - < Foglio: 53 Particella: 889 - Subalterno 36 >
VIALE DEI MILLE piano: 1 interno: 12;

Ultima Planimetria in atti

**Agenzia del Territorio
CATASTO FABBRICATI
Ufficio Provinciale di
Siena**

Dichiarazione protocollo n. SI0181069 del 09/10/2008
Planimetria di u.i.u. in Comune di Colle Di Val D'elsa
Viale Dei Mille

civ.

Identificativi Catastali:

Sezione:
Foglio: 53
Particella: 889
Subalterno: 37

Compilata da:
Marchetti Roberto
Isritto all'albo:
Geometri

Prov. Siena

N. 879

Scheda n. 1

Scala 1:200

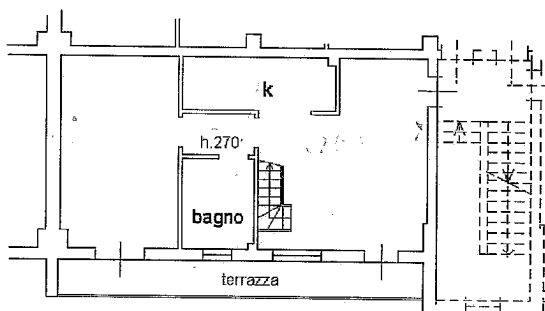

PIANO PRIMO

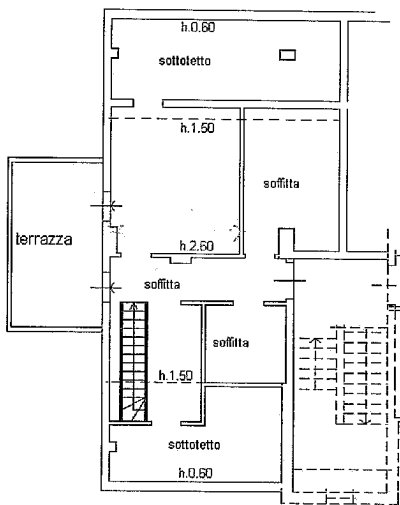

PIANO SECONDO

Planimetria Ubicativa

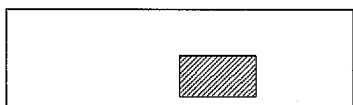

NORD



Catasto dei Fabbricati - Situazione al 06/05/2015 - Comune di COLLE DI VAL D'ELSA(C847) - < Foglio: 53 Particella: 889 - Subalterno 37 >
VIALE DEI MILLE piano: 1-2 interno: 13;

Ultima Planimetria in atti

**Agenzia del Territorio
CATASTO FABBRICATI
Ufficio Provinciale di
Siena**

Dichiarazione protocollo n. SI0181069 del 09/10/2008	
Planimetria di u.i.u. in Comune di Colle Di Val D'elsa	
Viale Dei Mille	civ.
Identificativi Catastali:	Compilata da:
Sezione:	Marchetti Roberto
Foglio: 53	Isritto all'albo:
Particella: 889	Geometri
Subalterno: 38	Prov. Siena
	N. 879

Scheda n. 1 , Scala 1:200

Catasto dei Fabbricati - Situazione al 06/05/2015 - Comune di COLLE DI VAL D'ELSA(C847) - <Foglio: 53 Particella: 889 - Subalterno 38 >
VIALE DEI MILLE piano: 1 interno: 14;

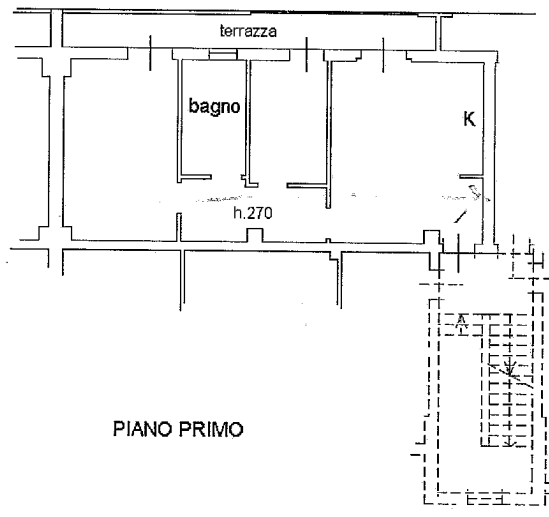

Planimetria Ubicativa

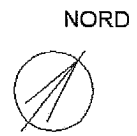
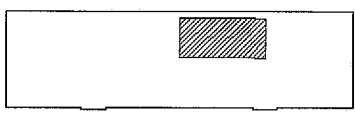

Ultima Planimetria in atti

Agenzia del Territorio
CATASTO FABBRICATI
Ufficio Provinciale di
Siena

Dichiarazione protocollo n. SI0181069 del 09/10/2008	
Planimetria di u.i.u. in Comune di Colle Di Val D'elsa	
Viale Dei Mille civ.	
Identificativi Catastali:	Compilata da: Marchetti Roberto
Sezione:	Iscritto all'albo: Geometri
Foglio: 53	
Particella: 889	
Subalterno: 40	Prov. Siena N. 879

Scheda n. 1 Scala 1:200

Catasto dei fabbricati - Situazione al 06/05/2015 - Comune di COLLE DI VAL D'ELSA (C847) - Foglio: 53 Particella: 889 - Subalterno 40 - VIALE DEI MILLE piano: S1-1 interno: 16;

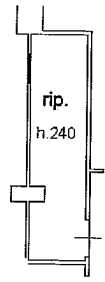

PIANO S1 (SEMINTERRATO)

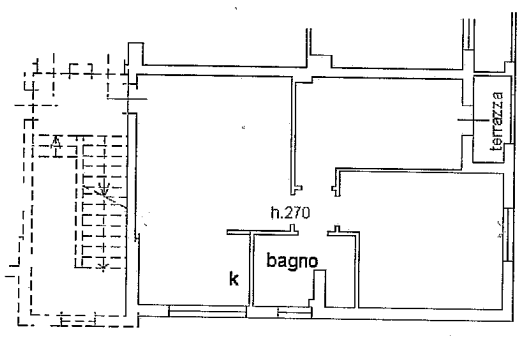

PIANO PRIMO

Planimetria Ubicativa

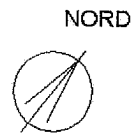

Ultima Planimetria in atti

**Agenzia del Territorio
CATASTO FABBRICATI
Ufficio Provinciale di
Siena**

Dichiarazione protocollo n. SI0181069 del 09/10/2008

Planimetria di u.i.u. in Comune di Colle Di Val D'elsa

Viale Dei Mille

civ.

Identificativi Catastali:

Sezione:
Foglio: 53
Particella: 889
Subalterno: 7

Compilata da:
Marchetti Roberto
Iscritto all'albo:
Geometri

Prov. Siena

N. 879

Scheda n. 1

Scala 1:200

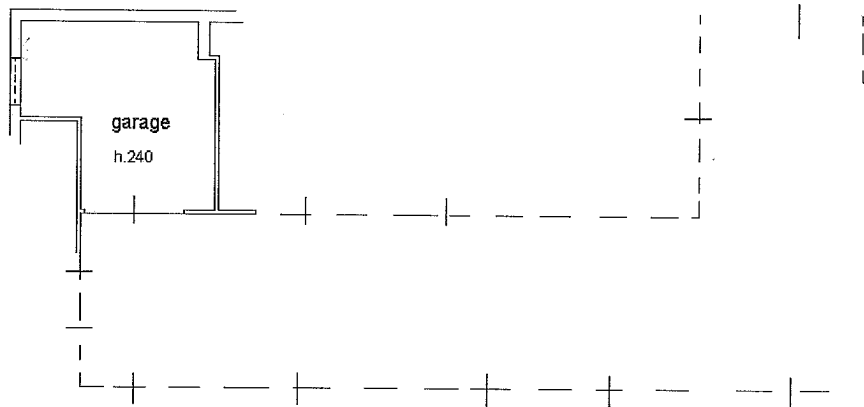

PIANO S1 (SEMINTERRATO)

Planimetria Ubicativa



NORD



Ultima Planimetria in atti

Catasto dei fabbricati - Situazione al 06/05/2015 - Comune di COLLE DI VAL D'ELSA(C847) - < Foglio: 53 Particella: 889 - Subalterno 7 >
VIALE DEI MILLE piano: S1 interno: A;

**Agenzia del Territorio
CATASTO FABBRICATI
Ufficio Provinciale di
Siena**

Dichiarazione protocollo n. SI0181069 del 09/10/2008

Planimetria di u.i.u. in Comune di Colle Di Val D'elsa

Viale Dei Mille

civ.

Identificativi Catastali:

Sezione:

Foglio: 53

Particella: 889

Subalterno: 8

Compilata da:

Marchetti Roberto

Iscritto all'albo:

Geometri

Prov. Siena

N. 879

Scheda n. 1

Scala 1:200

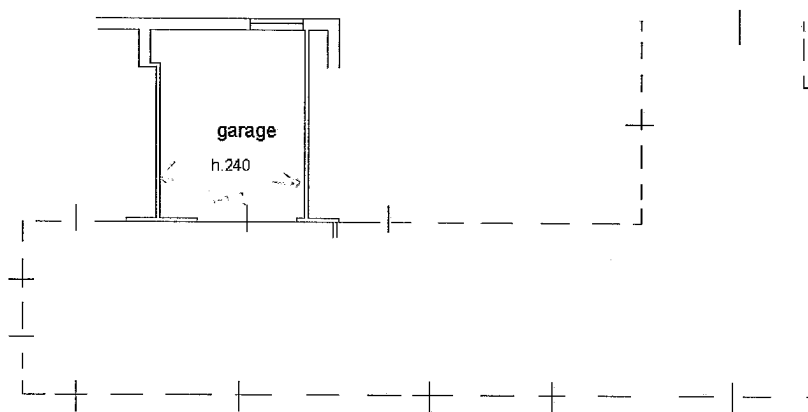

PIANO S1 (SEMINTERRATO)

Planimetria Ubicativa



NORD



Ultima Planimetria in atti

Catasto dei Fabbricati - Situazione al 06/05/2015 - Comune di COLLE DI VAL D'ELSA(C847) - Foglio: 53 Particella: 889 - Subalterno 8 - VIALE DEI MILLE piano: S1 interno: B;

**Agenzia del Territorio
CATASTO FABBRICATI
Ufficio Provinciale di
Siena**

Dichiarazione protocollo n. SI0181069 del 09/10/2008

Planimetria di u.i.u. in Comune di Colle Di Val D'elsa

Viale Dei Mille

civ.

Identificativi Catastali:

Sezione:

Foglio: 53

Particella: 889

Subalterno: 9

Compilata da:

Marchetti Roberto

Iscritto all'albo:

Geometri

Prov. Siena

N. 879

Scheda n. 1

Scala 1:200

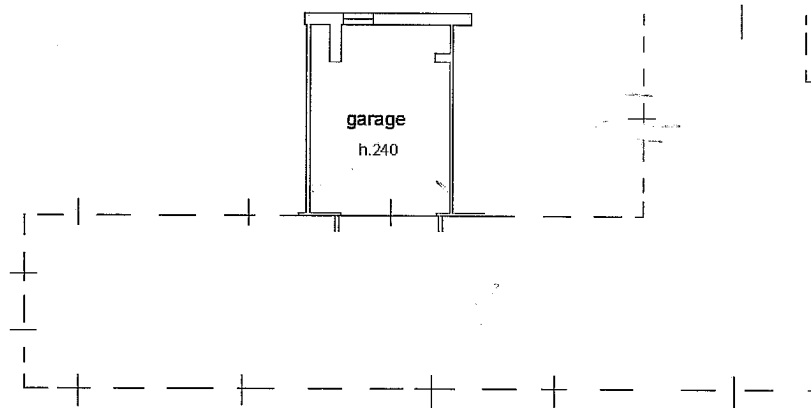

PIANO S1 (SEMINTERRATO)

Planimetria Ubicativa



NORD



Ultima Planimetria in atti

Catasto dei Fabbricati - Situazione al 06/05/2015 - Comune di COLLE DI VAL D'ELSA(C847) - < Foglio: 53 Particella: 889 - Subalterno 9 >
VIALE DEI MILLE piano: S1 interno: C;

**Agenzia del Territorio
CATASTO FABBRICATI
Ufficio Provinciale di
Siena**

Dichiarazione protocollo n. SI0181069 del 09/10/2008	
Planimetria di u.i.u. in Comune di Colle Di Val D'elsa	
Viale Dei Mille	civ.
Identificativi Catastali:	Compilata da: Marchetti Roberto
Sezione:	Iscritto all'albo: Geometri
Foglio: 53	
Particella: 889	
Subalterno: 10	Prov. Siena N. 879

Scheda n. 1 Scala 1:200

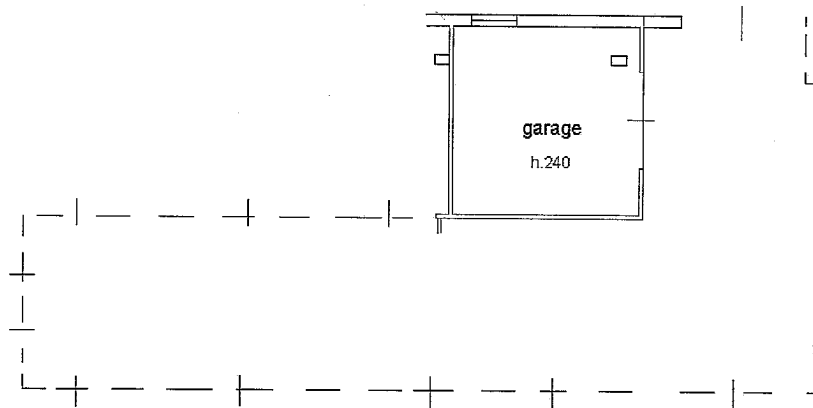

PIANO S1 (SEMINTERRATO)

Planimetria Ubicativa

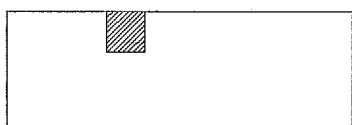

NORD



Ultima Planimetria in atti

Catasto dei fabbricati - Situazione al 06/05/2015 - Comune di COLLE DI VAL D'ELSA(C847) - < Foglio: 53 Particella: 889 - Subalterno 10 >
VIALE DEI MILLE piano: S1 interno: D;

**Agenzia del Territorio
CATASTO FABBRICATI
Ufficio Provinciale di
Siena**

Dichiarazione protocollo n. SI0181069 del 09/10/2008

Planimetria di u.i.u. in Comune di Colle Di Val D'elsa

Viale Dei Mille

civ.

Identificativi Catastali:

Sezione:
Foglio: 53
Particella: 889
Subalterno: 11

Compilata da:
Marchetti Roberto
Isritto all'albo:
Geometri

Prov. Siena

N. 879

Scheda n. 1

Scala 1:200

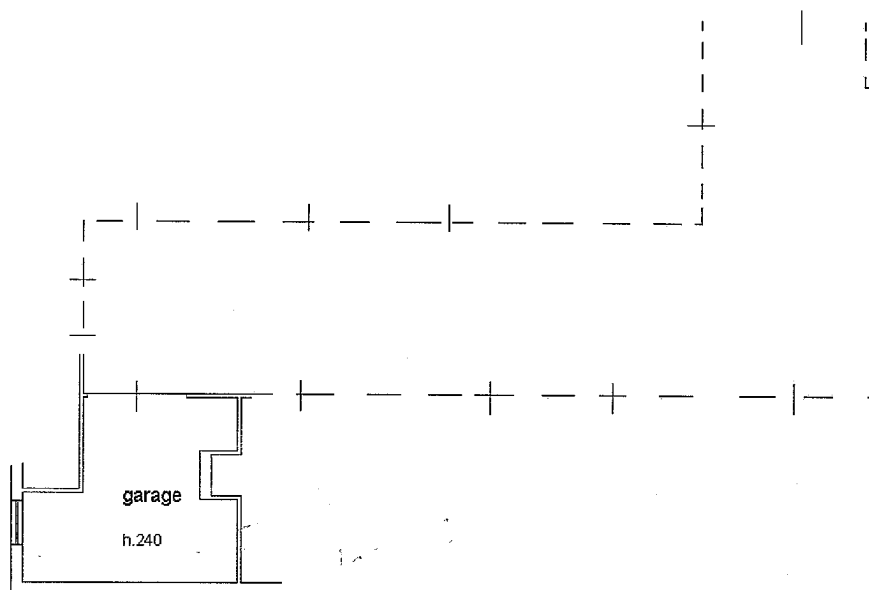

PIANO S1 (SEMINTERRATO)

Planimetria Ubicativa



NORD



Catasto dei Fabbricati - Situazione al 06/05/2015 - Comune di COLLE DI VAL D'ELSA (C847) - < Foglio: 53 Particella: 889 - Subalterno 11 ->
VIALE DEI MILLE piano: S1 interno: E;

Ultima Planimetria in atti

**Agenzia del Territorio
CATASTO FABBRICATI
Ufficio Provinciale di
Siena**

Dichiarazione protocollo n. SI0181069 del 09/10/2008	
Planimetria di u.i.u. in Comune di Colle Di Val D'elsa	
Viale Dei Mille civ.	
Identificativi Catastali:	Compilata da:
Sezione:	Marchetti Roberto
Foglio: 53	Iscritto all'albo:
Particella: 889	Geometri
Subalterno: 12	Prov. Siena N. 879

Scheda n. 1 Scala 1:200

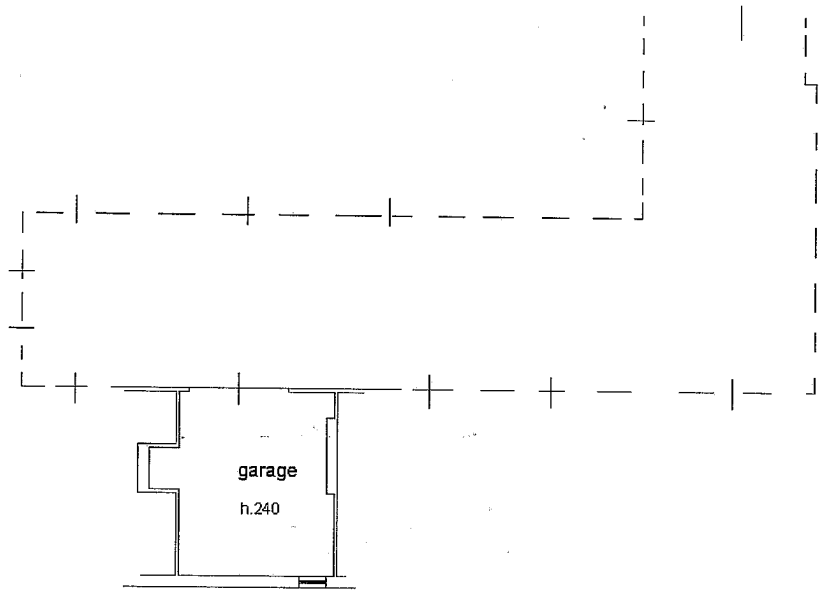

PIANO S1 (SEMINTERRATO)

Planimetria Ubicativa

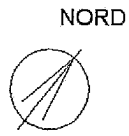
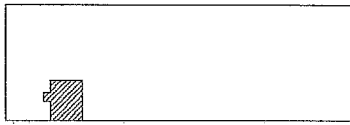

Catasto dei Fabbricati - Situazione al 06/05/2015 - Comune di COLLE DI VAL D'ELSA (0347) - Foglio: 53 Particella: 889 - Subalterno 12 - VIALE DEI MILLE piano: S1 interno: F;

Ultima Planimetria in atti

**Agenzia del Territorio
CATASTO FABBRICATI
Ufficio Provinciale di
Siena**

Dichiarazione protocollo n. SI0181069 del 09/10/2008	
Planimetria di u.i.u. in Comune di Colle Di Val D'elsa	
Viale Dei Mille	civ.
Identificativi Catastali:	Compilata da: Marchetti Roberto
Sezione:	Iscritto all'albo: Geometri
Foglio: 53	Prov. Siena
Particella: 889	N. 879
Subalterno: 13	

Scheda n. 1 Scala 1:200

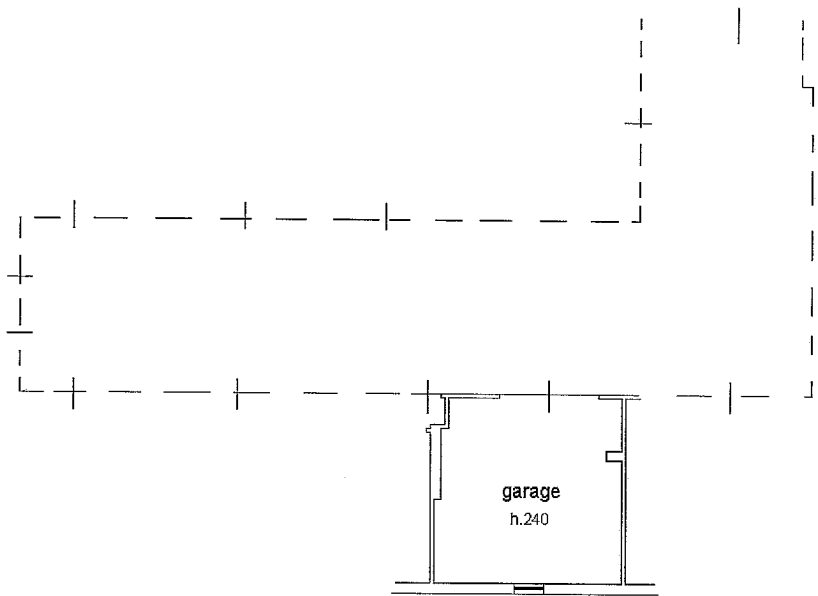

PIANO S1 (SEMINTERRATO)

Planimetria Ubicativa

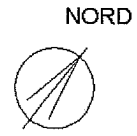
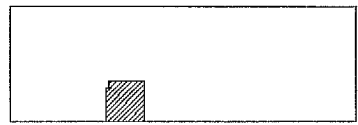

Ultima Planimetria in atti

Catasto dei Fabbricati - Situazione al 06/05/2015 - Comune di COLLE DI VAL D'ELSA(C847) - < Foglio: 53 Particella: 889 - Subalterno 13 >
VIALE DEI MILLE piano: S1 interno: G;

**Agenzia del Territorio
CATASTO FABBRICATI
Ufficio Provinciale di
Siena**

Dichiarazione protocollo n. SI0181069 del 09/10/2008	
Planimetria di u.i.u. in Comune di Colle Di Val D'elsa	
Viale Dei Mille civ.	
Identificativi Catastali:	Compilata da: Marchetti Roberto
Sezione:	Iscritto all'albo: Geometri
Foglio: 53	Prov. Siena N. 879
Particella: 889	
Subalterno: 14	

Scheda n. 1 Scala 1:200

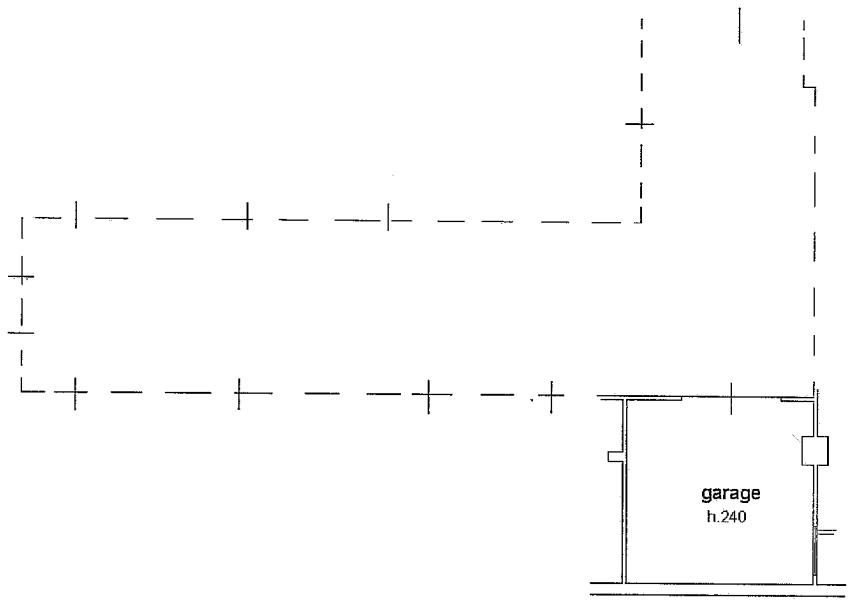

PIANO S1 (SEMINTERRATO)

Planimetria Ubicativa

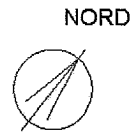
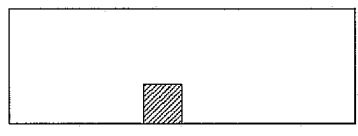

Catasto dei fabbricati - Situazione al 06/05/2015 - Comune di COLLE DI VAL D'ELSA(C847) - Foglio: 53 Particella: 889 - Subalterno 14 - VIALE DEI MILLE piano: S1 interno: H;

Ultima Planimetria in atti

**Agenzia del Territorio
CATASTO FABBRICATI
Ufficio Provinciale di
Siena**

Dichiarazione protocollo n. SI0181069 del 09/10/2008	
Planimetria di u.i.u. in Comune di Colle Di Val D'elsa	
Viale Dei Mille	civ.
Identificativi Catastali:	
Sezione:	Compilata da: Marchetti Roberto
Foglio: 53	Iscritto all'albo: Geometri
Particella: 889	Prov. Siena
Subalterno: 15	N. 879

Scheda n. 1 Scala 1:200

Catasto dei fabbricati - Situazione al 06/05/2015 - Comune di COLLE DI VAL D'ELSA(C847) - < Foglio: 53 Particella: 889 - Subalterno 15 >
VIALE DEI MILLE piano: S1;

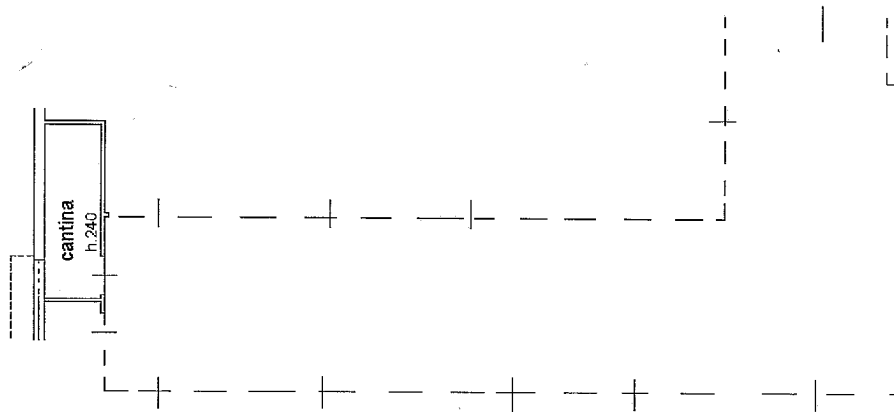

PIANO S1 (SEMINTERRATO)

Planimetria Ubicativa



NORD



Ultima Planimetria in atti

**Agenzia del Territorio
CATASTO FABBRICATI
Ufficio Provinciale di
Siena**

Dichiarazione protocollo n. SI0181069 del 09/10/2008

Planimetria di u.i.u. in Comune di Colle Di Val D'elsa

Viale Dei Mille

civ.

Identificativi Catastali:

Sezione:

Foglio: 53

Particella: 889

Subalterno: 16

Compilata da:

Marchetti Roberto

Iscritto all'albo:

Geometri

Prov. Siena

N. 879

Scheda n. 1

Scala 1:200

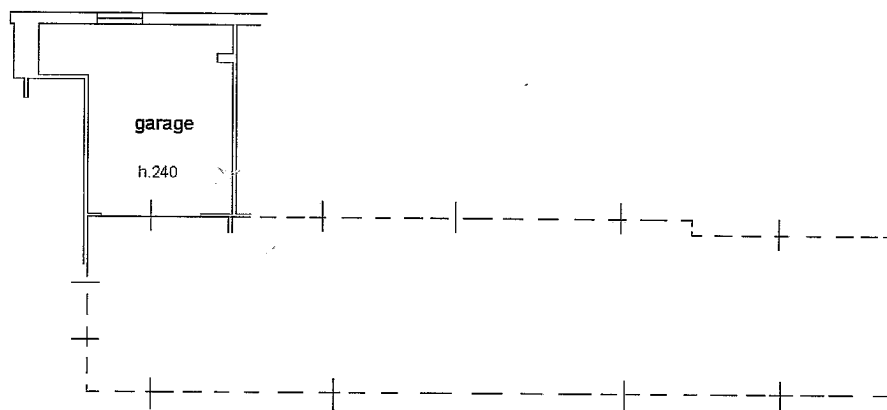

PIANO S1 (SEMINTERRATO)

Planimetria Ubicativa

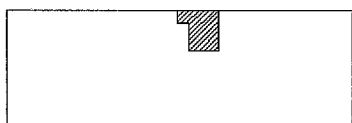

NORD



Catasto dei Fabbricati - Situazione al 06/05/2015 - Comune di COLLE DI VAL D'ELSA (C847) - Foglio: 53 Particella: 889 - Subalterno 16 - VIALE DEI MILLE piano: S1 interno: 1;

Ultima Planimetria in atti

**Agenzia del Territorio
CATASTO FABBRICATI
Ufficio Provinciale di
Siena**

Dichiarazione protocollo n. SI0181069 del 09/10/2008	
Planimetria di u.i.u. in Comune di Colle Di Val D'elsa	
Viale Dei Mille civ.	
Identificativi Catastali:	Compilata da: Marchetti Roberto
Sezione:	Iscritto all'albo: Geometri
Foglio: 53	
Particella: 889	
Subalterno: 17	Prov. Siena N. 879

Scheda n. 1 Scala 1:200

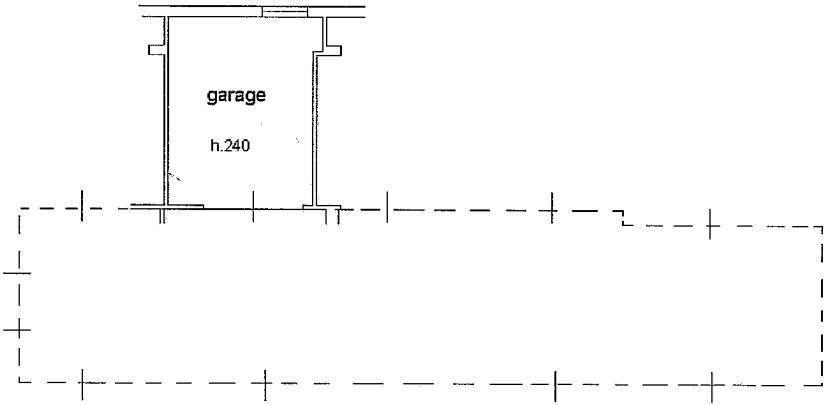

PIANO S1 (SEMINTERRATO)

Planimetria Ubicativa

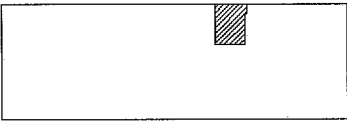

NORD



Catasto dei Fabbricati - Situazione al 06/05/2015 - Comune di COLLE DI VAL D'ELSA(C847) - < Foglio: 53 Particella: 889 - Subalterno 17 >
VIALE DEI MILLE piano: S1 interno: L;

Ultima Planimetria in atti

**Agenzia del Territorio
CATASTO FABBRICATI
Ufficio Provinciale di
Siena**

Dichiarazione protocollo n. SI0181069 del 09/10/2008

Planimetria di u.i.u. in Comune di Colle Di Val D'elsa

Viale Dei Mille

civ.

Identificativi Catastali:

Sezione:

Foglio: 53

Particella: 889

Subalterno: 18

Compilata da:

Marchetti Roberto

Iscritto all'albo:

Geometri

Prov. Siena

N. 879

Scheda n. 1

Scala 1:200

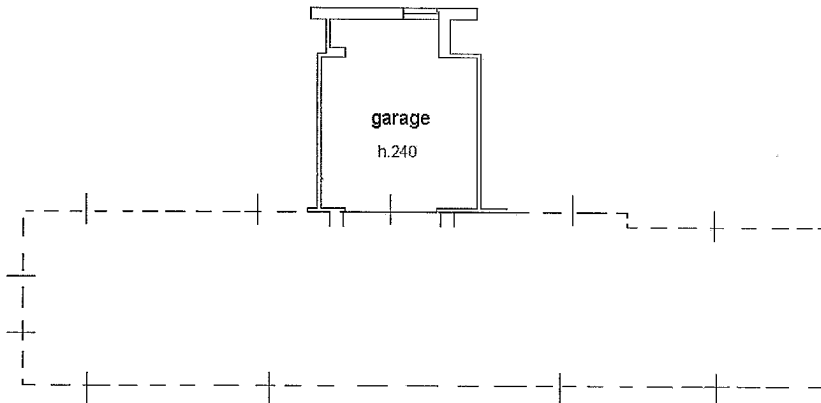

PIANO S1 (SEMINTERRATO)

Planimetria Ubicativa



NORD



Catasto dei Fabbricati - Situazione al 06/05/2015 - Comune di COLLE DI VAL D'ELSA(C847) - < Foglio: 53 Particella: 889 - Subalterno 18 >
VIALE DEI MILLE piano: S1 interno: M;

Ultima Planimetria in atti

**Agenzia del Territorio
CATASTO FABBRICATI
Ufficio Provinciale di
Siena**

Dichiarazione protocollo n. SI0181069 del 09/10/2008	
Planimetria di u.i.u. in Comune di Colle Di Val D'elsa	
Viale Dei Mille	civ.
Identificativi Catastali:	Compilata da: Marchetti Roberto
Sezione:	Iscritto all'albo: Geometri
Foglio: 53	Prov. Siena
Particella: 889	N. 879
Subalterno: 19	

Scheda n. 1 Scala 1:200

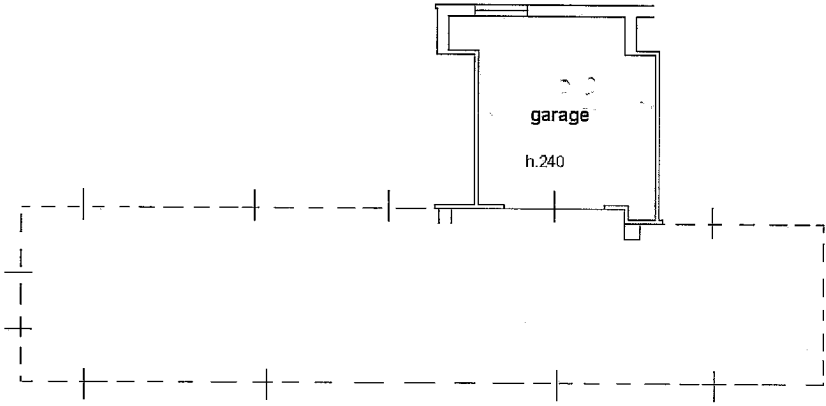

PIANO S1 (SEMINTERRATO)

Planimetria Ubicativa

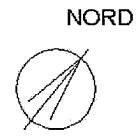
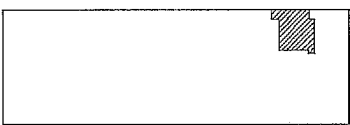

Catasto dei fabbricati - Situazione al 06/05/2015 - Comune di COLLE DI VAL D'ELSA(C847) - < Foglio: 53 Particella: 889 - Subalterno 19 >
VIALE DEI MILLE piano: S1 interno: N;

Ultima Planimetria in atti

**Agenzia del Territorio
CATASTO FABBRICATI
Ufficio Provinciale di
Siena**

Dichiarazione protocollo n. SI0181069 del 09/10/2008	
Planimetria di u.i.u. in Comune di Colle Di Val D'elsa	
Viale Dei Mille civ.	
Identificativi Catastali:	Compilata da:
Sezione:	Marchetti Roberto
Foglio: 53	Iscritto all'albo:
Particella: 889	Geometri
Subalterno: 20	Prov. Siena N. 879

Scheda n. 1 Scala 1:200

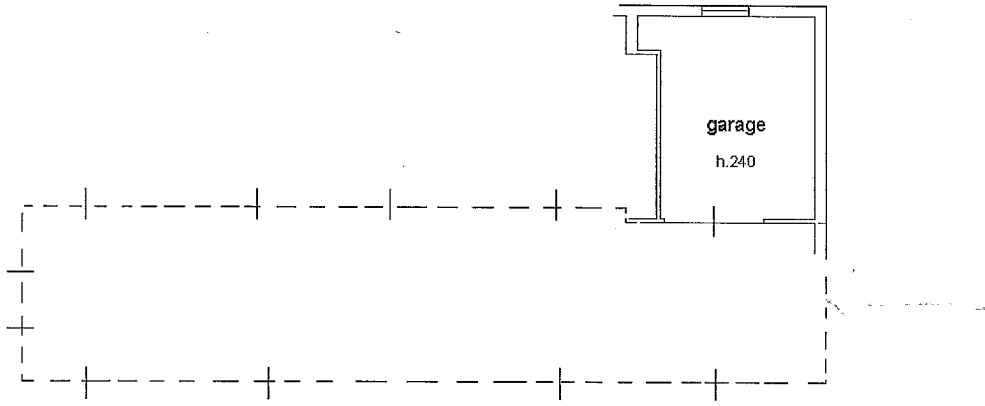

PIANO S1 (SEMINTERRATO)

Planimetria Ubicativa

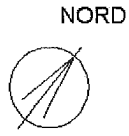

Ultima Planimetria in atti

Catasto dei Fabbricati - Situazione al 06/05/2015 - Comune di COLLE DI VAL D'ELSA(C847) - < Foglio: 53 Particella: 889 - Subalterno 20 - VIALE DEI MILLE piano: S1 interno: O;

**Agenzia del Territorio
CATASTO FABBRICATI
Ufficio Provinciale di
Siena**

Dichiarazione protocollo n. SI0181069 del 09/10/2008

Planimetria di u.i.u. in Comune di Colle Di Val D'elsa

Viale Dei Mille

civ.

Identificativi Catastali:

Sezione:

Foglio: 53

Particella: 889

Subalterno: 21

Compilata da:

Marchetti Roberto

Iscritto all'albo:

Geometri

Prov. Siena

N. 879

Scheda n. 1

Scala 1:200

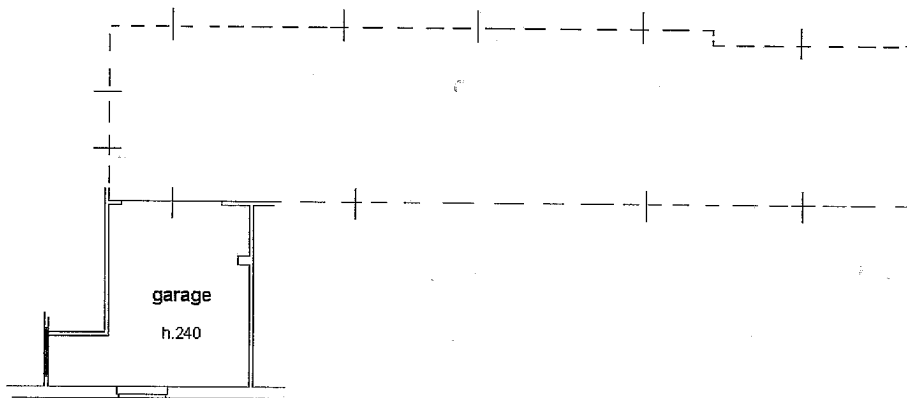

PIANO S1 (SEMINTERRATO)

Planimetria Ubicativa

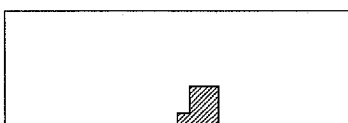

NORD



Ultima Planimetria in atti

Catasto dei Fabbricati - Situazione al 06/05/2015 - Comune di COLLE DI VAL D'ELSA (847) - Foglio: 53 Particella: 889 - Subalterno 21 - VIALE DEI MILLE piano: S1 interno: P;

**Agenzia del Territorio
CATASTO FABBRICATI
Ufficio Provinciale di
Siena**

Dichiarazione protocollo n: SI0181069 del 09/10/2008

Planimetria di u.i.u. in Comune di Colle Di Val D'elsa

Viale Dei Mille

civ.

Identificativi Catastali:

Sezione:

Foglio: 53

Particella: 889

Subalterno: 29

Compilata da:

Marchetti Roberto

Iscritto all'albo:

Geometri

Prov. Siena

N. 879

Scheda n. 1

Scala 1:200

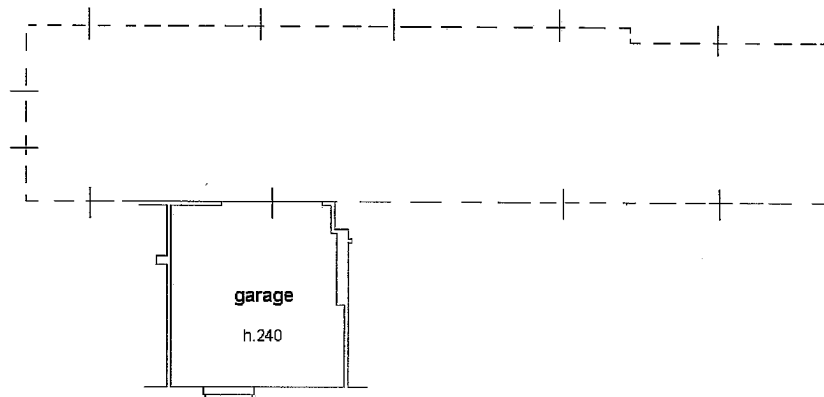

PIANO S1 (SEMINTERRATO)

Planimetria Ubicativa



NORD



Catasto dei Fabbricati - Situazione al 06/05/2015 - Comune di COLLE DI VAL D'ELSA(C847) - < Foglio: 53 Particella: 889 - Subalterno 22 >
VIALE DEI MILLE piano: S1 interno: Q;

Ultima Planimetria in atti

**Agenzia del Territorio
CATASTO FABBRICATI
Ufficio Provinciale di
Siena**

Dichiarazione protocollo n. SI0181069 del 09/10/2008	
Planimetria di u.i.u. in Comune di Colle Di Val D'elsa	
Viale Dei Mille civ.	
Identificativi Catastali:	Compilata da:
Sezione:	Marchetti Roberto
Foglio: 53	Iscritto all'albo:
Particella: 889	Geometri
Subalterno: 23	Prov. Siena N. 879

Scheda n. 1 Scala 1:200

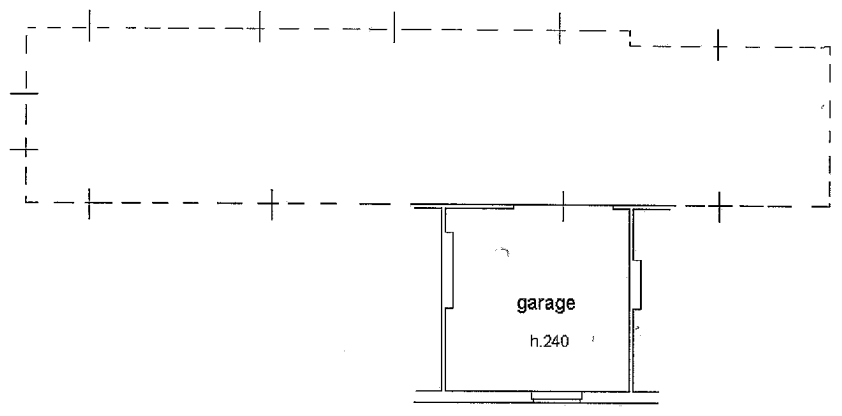

PIANO S1 (SEMINTERRATO)

Planimetria Ubicativa



NORD

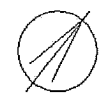

Ultima Planimetria in atti

Catasto dei Fabbricati - Situazione al 06/05/2015 - Comune di COLLE DI VAL D'ELSA(C847) - < Foglio: 53 Particella: 889 - Subalterno 23 >
VIALE DEI MILLE piano: S1 interno: R;

**Agenzia del Territorio
CATASTO FABBRICATI
Ufficio Provinciale di
Siena**

Dichiarazione protocollo n. SI0181069 del 09/10/2008	
Planimetria di u.i.u. in Comune di Colle Di Val D'elsa	
Viale Dei Mille civ.	
Identificativi Catastali:	Compilata da: Marchetti Roberto
Sezione:	Iscritto all'albo: Geometri
Foglio: 53	
Particella: 889	
Subalterno: 24	Prov. Siena N. 879

Scheda n. 1 Scala 1:200

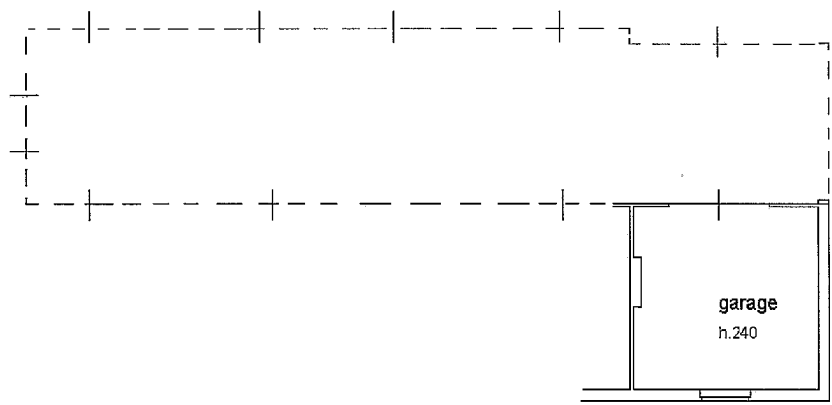

PIANO S1 (SEMINTERRATO)

Planimetria Ubicativa



NORD



Ultima Planimetria in atti

Catasto dei Fabbricati - Situazione al 06/05/2015 - Comune di COLLE DI VAL D'ELSA(C847) - < Foglio: 53 Particella: 889 - Subalterno 24 >
VIALE DEI MILLE piano: S1 interno: S;