

13.70

+13.50

+12.20

+13.50

+10.50

+13.60

Soggiorno

AppF2

Cucina

Bagno

Camera

Ultima planimetria in atti

Data: 08/05/2013 - n. T245918 - Richiedente: Telematico
Totale schede: 5 - Formato di acquisizione: A3(297x420) - Formato stampa richiesto: A4(210x297) - Fattore di scala non utilizzabile

Agenzia del Territorio
CATASTO FABBRICATI
provinciale di Siena

ELABORATO PLANIMETRICO	Co:
Comune di Montalcino	
Dimostrazione grafica dei subalterni:	

Piano S2 (INTERRATO)

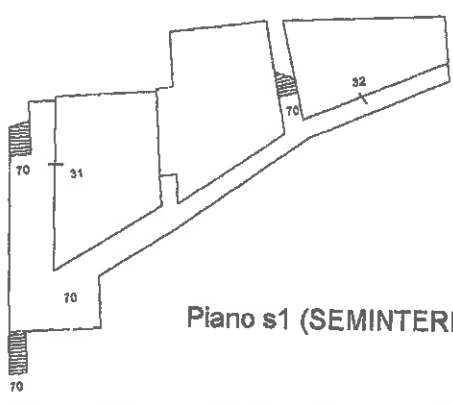
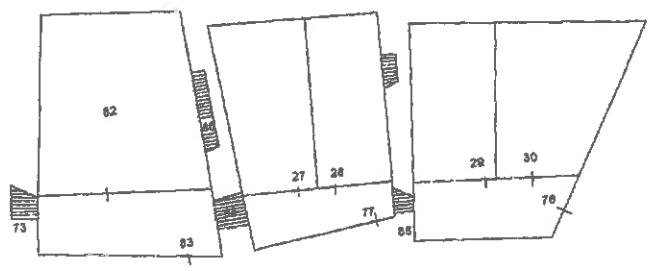
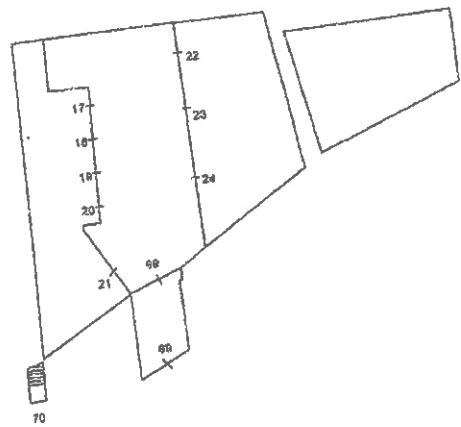
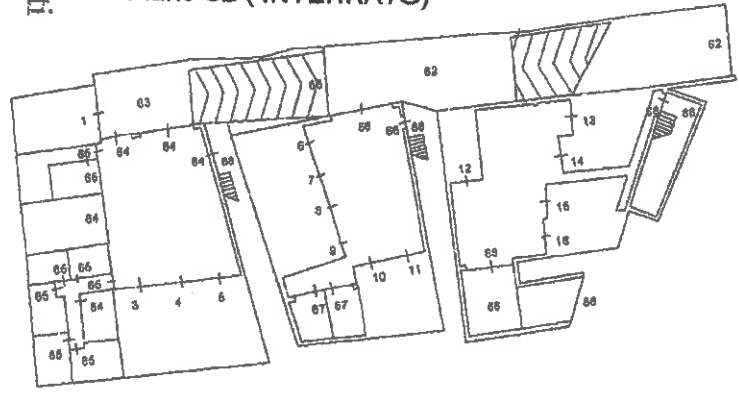

Piano s1 (SEMINTERRATO)

TALCINO (F402) - < Foglio: 230 - Particella: 49 - Elaborato planimetrico >

Autore: Alfatti Riccardo

Iscritto all'albo: Geometri

Prov. Siena

N. 1182

Sezione: Foglio: 230

Particella: 49

Progetto n. 15/06/2010 del

Tipo Mappale n.

del

Scala 1 : 500

Piano Terreno

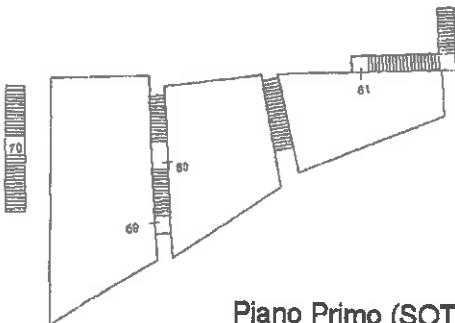
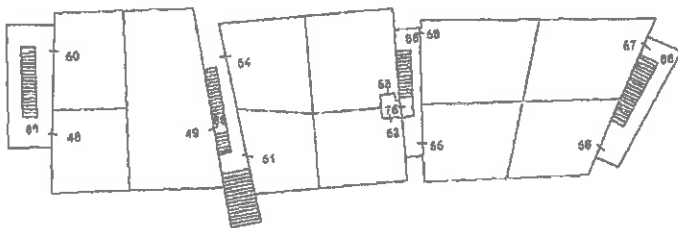
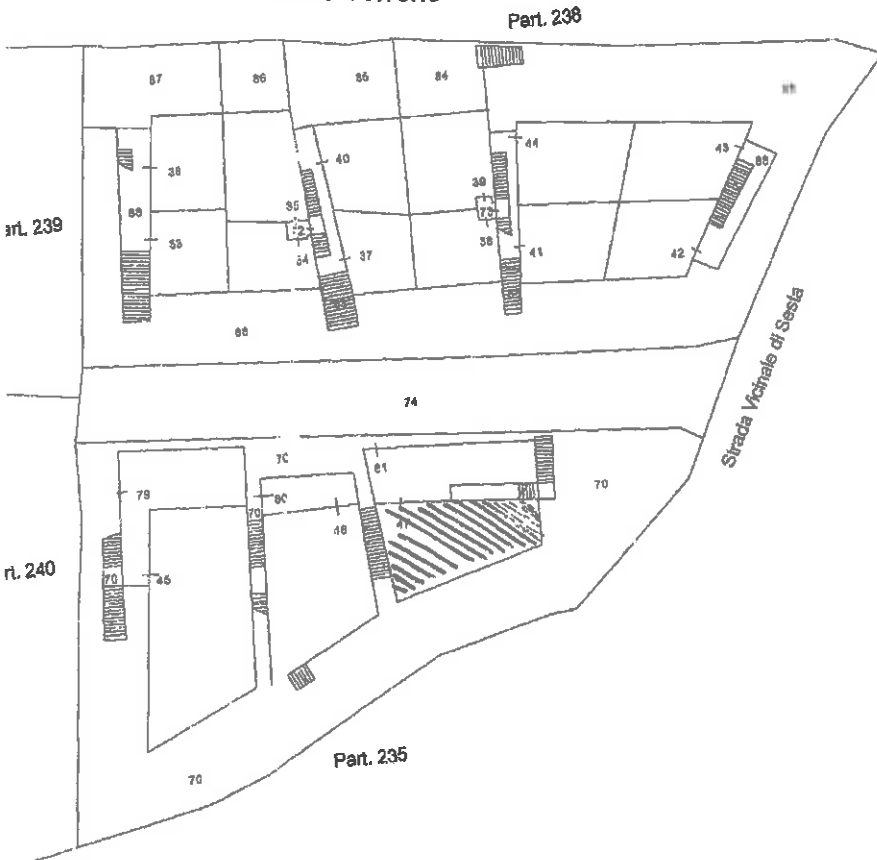

Piano Primo (SOTTOTETTO)



Identificativi Catastali:

Sezione:

Foglio: 230

Particella: 49

Subalterno: 47

Compilata da:

Alfatti Riccardo

Iscritto all'albo:

Geometri

Prov. Siena

N. 1182

Scheda n. 1

Scala 1:100

PIANTA PIANO PRIMO
H 2.70m

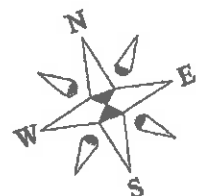
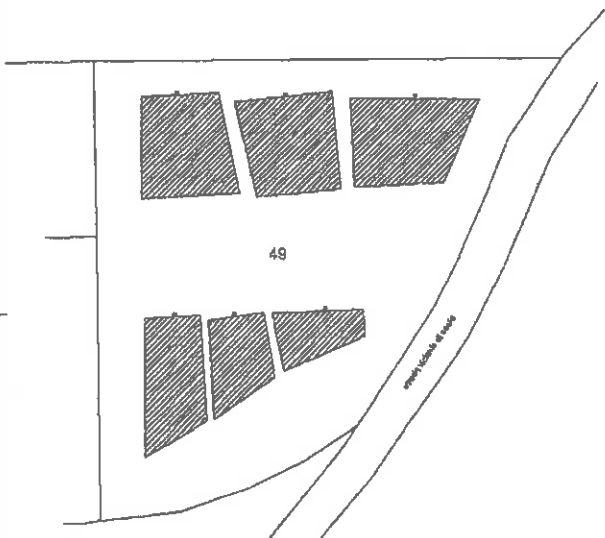

**Agenzia del Territorio
CATASTO FABBRICATI
Ufficio Provinciale di
Siena**

Dichiarazione protocollo n° SI0127037 del 24/09/2009

Planimetria di u.i.u. in Comune di Montalcino

Localita Sesta Di Sopra

civ. SMC

Identificativi Catastali:

Sezione:

Foglio: 230

Particella: 49

Subalterno: 17

Compilata da:

Alfatti Riccardo

Iscritto all'albo:

Geometri

Prov. Siena

N. 1182

Scheda n. 1

Scala 1:100

Piano S.1°

