

Agenzia del Territorio
CATASTO FABBRICATI
Ufficio Provinciale di
Palermo

Dichiarazione protocollo n. PA0368891 del 05/08/2011

Planimetria di u.i.u. in Comune di Misilmeri

Via Niccolo' Machiavelli

civ. 39-41

Identificativi Catastali:

Sezione:

Foglio: 18

Particella: 3598

Subalterno: 10

Compilata da:

Iscritto all'albo:
Ingegneri

Prov. Palermo

N. [redacted]

Scheda n. 1

Scala 1:200

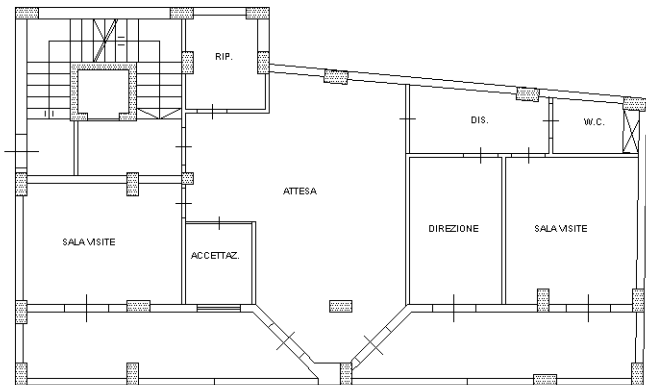

H=2.80

PIANTA PIANO PRIMO

via niccolo' machiavelli

Porzione di u.i.u. unita di fatto con quella di foglio 18 p.la 3598 sub 9

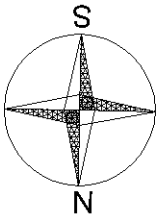

Ultima planimetria in atti

Data: 15/12/2016 - n. T221786 - Richiedente: [redacted]

Totale schede: 1 - Formato di acquisizione: A4(210x297) - Formato stampa richiesto: A4(210x297)

Catasto dei Fabbricati - Situazione al 15/12/2016 - Comune di MISILMERI (F246) - < Foglio: 18 - Particella: 3598 - Subalterno: 10 >
VIA NICCOLO' MACHIAVELLI n. 39 n. 41 piano: 1;