

Agenzia del Territorio
CATASTO FABBRICATI
Ufficio Provinciale di
Ragusa

Dichiarazione protocollo n. RG0109926 del 25/10/2006

Planimetria di u.i.u. in Comune di Santa Croce Camerina

Contrada Biddemi

civ. SN

Identificativi Catastali:

Sezione:

Foglio: 32

Particella: 191

Subalterno: 2

Compilata da:
Infantino Paolo

Iscritto all'albo:
Geometri

Prov. Ragusa

N. 1250

Scheda n. 1

Scala 1:200

Catasto dei Fabbricati - Situazione al 07/03/2016 - Comune di SANTA CROCE CAMERINA(1178) - < Foglio: 32 Particella: 191 - Subalterno 2 >
CONTRADA BIDDEMI n. SN piano: T-1;

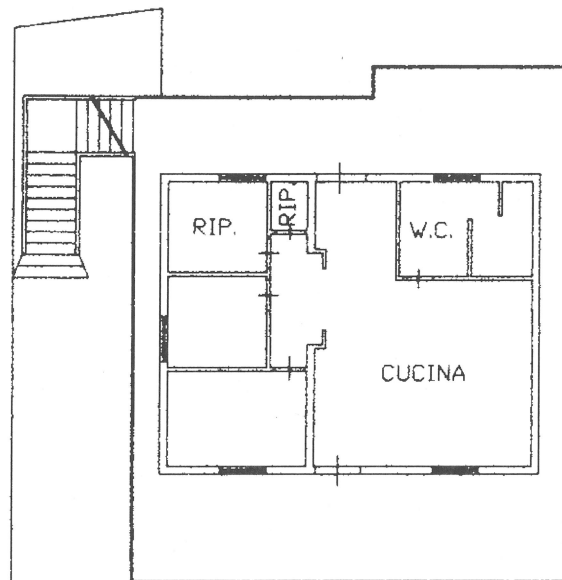

PIANO PRIMO Hmedia=3.00 m



Ultima Planimetria in atti