

MODULARIO
F. - rog. rend. - 497



MINISTERO DELLE FINANZE
DIREZIONE GENERALE DEL CATASTO E DEI SERVIZI TECNICI ERARIALI

Mod. B (Nuovo Catasto Edilizio Urbano)

Lire
200

NUOVO CATASTO EDILIZIO URBANO

(R. DECRETO-LEGGE 13 APRILE 1939, N. 632)

Planimetria dell'immobile situato nel Comune di AREZZO Via LOC. INDICATORE n° 12/b

Ditta [REDACTED]

Allegata alla dichiarazione presentata all'Ufficio Tecnico Erariale di AREZZO.

27067

PIANO TERRA

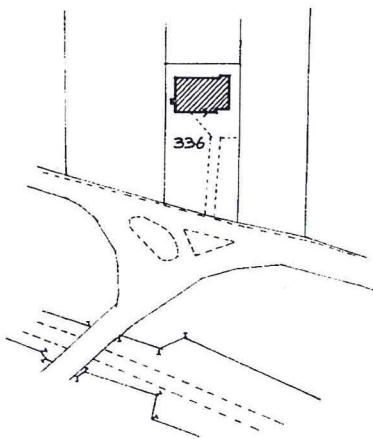
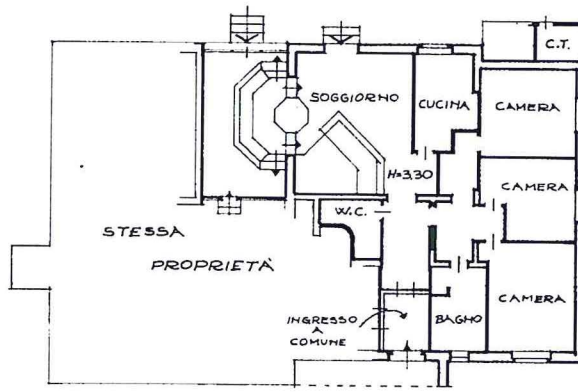

PLANIMETRIA CATASTALE
AREZZO VALDICHIANA
FOGLIO 9 PARTICELLA 336
SCALA 1:2000



SPAZIO RISERVATO PER LE ANNOTAZIONI D'UFFICIO

DATA
PROT. No 1123/89

B 336 9
1447

Compilata dal DOTT. ARCHITETTO
BRUNO MORELLI
(Titolo, nome e cognome del tecnico)

Iscritto all'Albo degli ARCHITETTI
della Provincia di AREZZO.

DATA SETTEMBRE 1989
Firma:



Catasto dei Fabbricati - Situazione al 11/11/2015 - Comune di AREZZO (A390) - < Sez.Urb.: B - Foglio: 9 - Particella: 336 - Subalterno: 1 >
LOCALITA' MONTE SOPRA RONDINE n. 12/B piano: T.

10 metri

Firmato Da: CIPOLLESCHI FRANCESCO Emesso Da: ARUBAPEC S.P.A. NG CA 3 Serial#: 39346b86b3c3985a3a3979cd8d039ccb

Ultima planimetria in atti

MODULARIO
2.10 1992 888



MINISTERO DELLE FINANZE
DIPARTIMENTO DEL TERRITORIO
CATASTO EDILIZIO URBANO (RDL 13-4-1939, n. 652)

MOD. AN (CEU)
I. RE
800

Planimetria di u.i.u. in Comune di AREZZO via LOC. INDICATORE civ. 11/b

Ultima planimetria in atti

Data presentazione: 11/04/1998 - Data: 11/11/2015 - n. T24034 - Richiedente: CPLFNC73E16A3901
Totale schede: 1 - Formato di acquisizione: A3(297x420) - Formato stampa richiesto: A4(210x297)

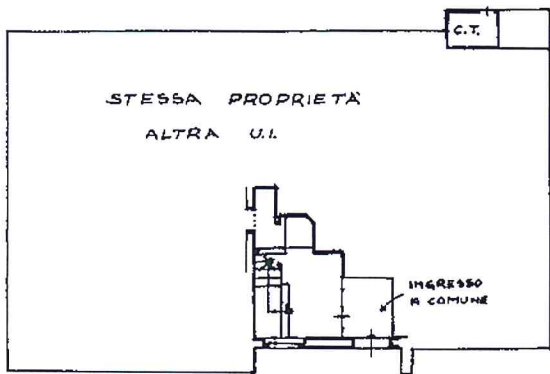

PIANO TERRA

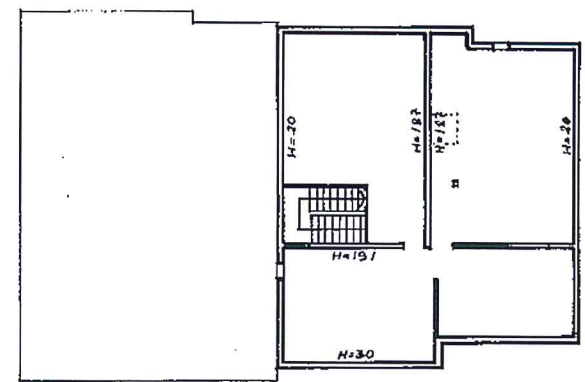

PIANO SOFFITTE

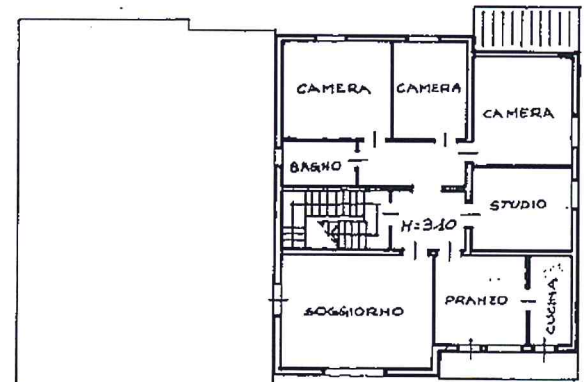

PIANO PRIMO

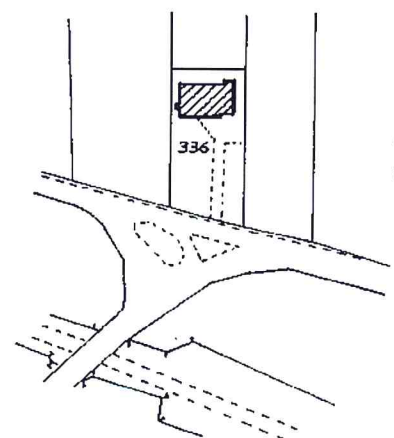

PLANIMETRIA CATASTALE
AREZZO VALDICHIANA
FOGLIO 9 PARTICELLA 336
SCALA 1:2000



Dichiarazione di N.C. <input type="checkbox"/>	Denuncia di variazione <input checked="" type="checkbox"/>	Compilate dal <u>DOTT. ARCHITETTO</u> (Titolo, cognome e nome)
Identificativi catastali F. <u>9</u> n. <u>336</u> sub. <u>6</u>		iscritto all'albo degli <u>ARCHITETTI</u> della provincia di <u>AREZZO</u> n. <u>125</u> data <u>6/10/01</u>
Firma <u>Morelli Bruno</u>		Firma <u>Morelli Bruno</u>

RISERVATO ALL'UFFICIO
CPLFNC73E16A3901

MODULARIO
F. 19 - vers. 407



MINISTERO DELLE FINANZE
DIPARTIMENTO DEL TERRITORIO
CATASTO EDILIZIO URBANO (RDL 13-4-1939, n. 652)

MOD. BN (CEU)
LIRE
500

Planimetria di u.i.u. in Comune di AREZZO via LOC. INDICATORE civ. 44/b

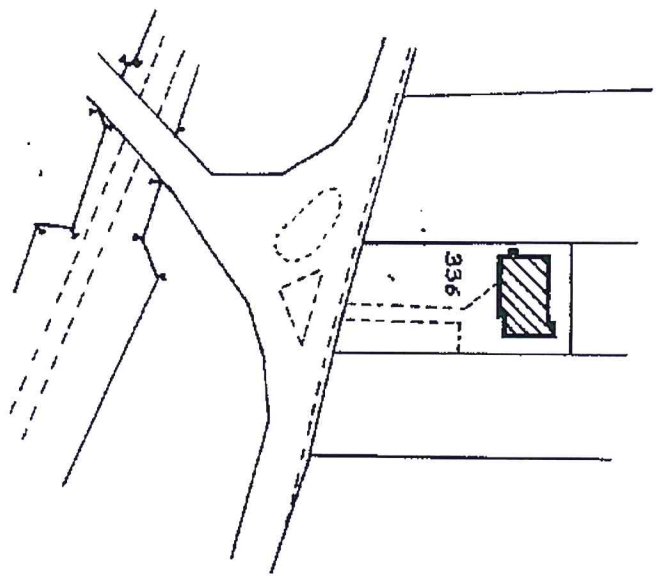
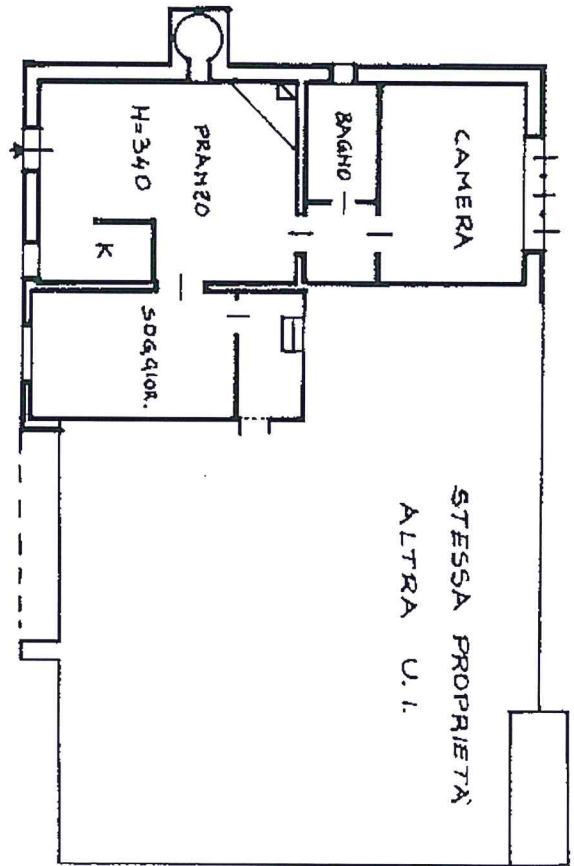

PLANIMETRIA CATASTALE
AREZZO VALDICHIANA
FOGLIO 9 PARTICELLA 336
SCALA 1:2000

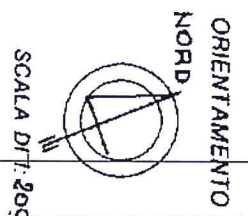

Catasto del Fabbicati - Situazione al 11/11/2015 - Comune di AREZZO (A390) -< Sez.Urb.: B - Foglio: 9 - Particella: 336 - Subalterno: 7 >
LOCALITA' MONTE SOPRA RONDINE n. 11/B piano: T;

Ultima planimetria in attuazione della Denuncia di variazione Dichiarazione di NC

Completata dal **DOTT. ARCHITETTO** (Titolo, cognome e nome)

Data presentazione: 11/04/1998 - Data: 11/11/2015 - n. 124036 - Richiedente: CPLEFNC73E16A390J

Titolo: **MORELLI BRUNO**

Indirizzo: **ARBUAPEC S.P.A.**

Localita': **MONTE SOPRA RONDINE n. 11/B**

Particella: **336**

Subalterno: **7**

Provincia: **AREZZO**

data: **11/11/2015**

Firma: **Francesco Colleschi**

RISERVATO ALL'UFFICIO



N=18300

E=37700

23-Feb-2016 18:28:8
Prot. n. 1317321/2016
Scala originale: 1:2000
Dimensione cornice: 531.000 x 378.000 metri
Comune: AREZZO/B
Foglio: 9

1 Particella: 336

