

**Agenzia del Territorio
CATASTO FABBRICATI
Ufficio Provinciale di
Ragusa**

Dichiarazione protocollo n. 000065669 del 20/03/2003

Planimetria di u.i.u. in Comune di Ragusa

Contrada Galla

civ. SN

Identificativi Catastali:

Sezione: A

Foglio: 2

Particella: 48

Subalterno: 1

Compilata da:
Scribano Giorgio

Iscritto all'albo:
Dottori Agronomi E Forestali

Prov. Ragusa

N. 104

Scheda n. 1

Scala 1:200

PIANO PRIMO

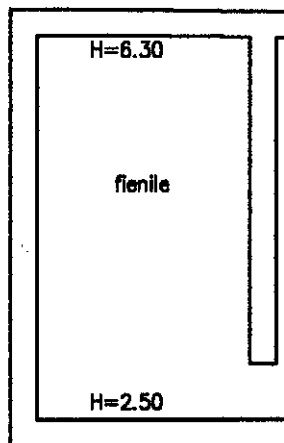

PIANO TERRA

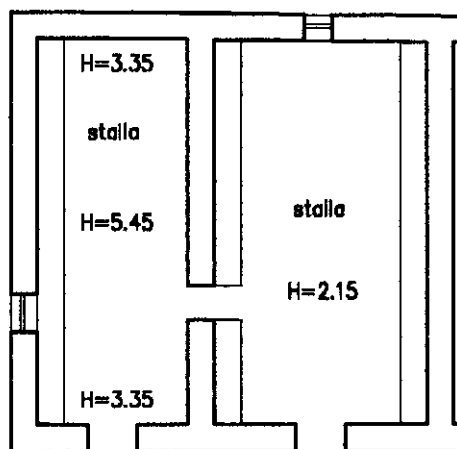

Catasto dei Fabbricati - Situazione al 31/10/2016 - Comune di RAGUSA (H163) - < Sez.Urb.: A - Foglio: 2 - Particella: 48 - Subalterno: 1 >
CONTRADA GALLA n. SN piano: T;

Ultima planimetria in atti