

**Agenzia del Territorio  
CATASTO FABBRICATI  
Ufficio Provinciale di  
Ragusa**

Dichiarazione protocollo n. RG0153271 del 28/10/2004

Planimetria di u.i.u. in Comune di Ragusa

Contrada Galla

civ. SN

Identificativi Catastali:

Sezione: A  
Foglio: 2  
Particella: 4  
Subalterno: 1

Compilata da:  
Antoci Carmelo

Iscritto all'albo:  
Geometri

Prov. Ragusa

N. 417

Scheda n. 1

Scala 1:200

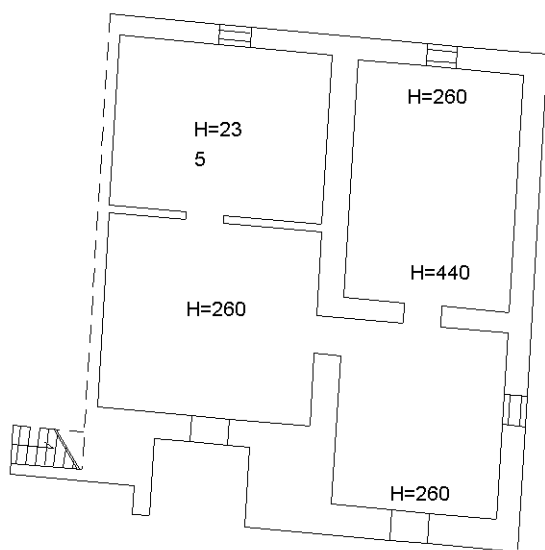

PIANO TERRA

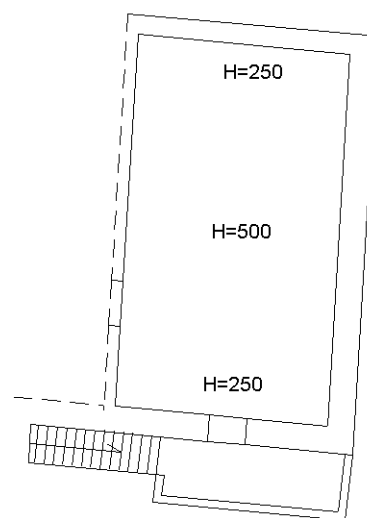

PIANO PRIMO



Catasto dei Fabbricati - Situazione al 31/10/2016 - Comune di RAGUSA (H163) - < Sez.Urb.: A - Foglio: 2 - Particella: 4 - Subalterno: 1 >  
CONTRADA GALLA n. SN piano: T-1;

Ultima planimetria in atti