Data presentazione: 16/03/1974 - Data: 13/05/2016 - n. CT0111367 - Richiedente CAMPISI POLICANO GIANLUCA

MODULARIO
F. - Cat. S. T. - 315

MINISTERO DELLE FINANZE

DIREZIONE GENERALE DEL CATASTO E DEI SERVIZI TECNICI ERARIALI

MOD. B (*Nuovo Catasto Edilizio Urbano*)

Lire 15

NUOVO CATASTO EDILIZIO URBANO

(R. DECRETO-LEGGE 13 APRILE 1939, N. 652)

Planimetria dell'immobile situato nel Comune di Gravina di Catania *Via* Gaetano Sanfilippo, 13

Ditta [redacted] nato a [redacted] il [redacted]

Allegata alla dichiarazione presentata all'Ufficio Tecnico Erariale di Catania

PIANO PRIMO

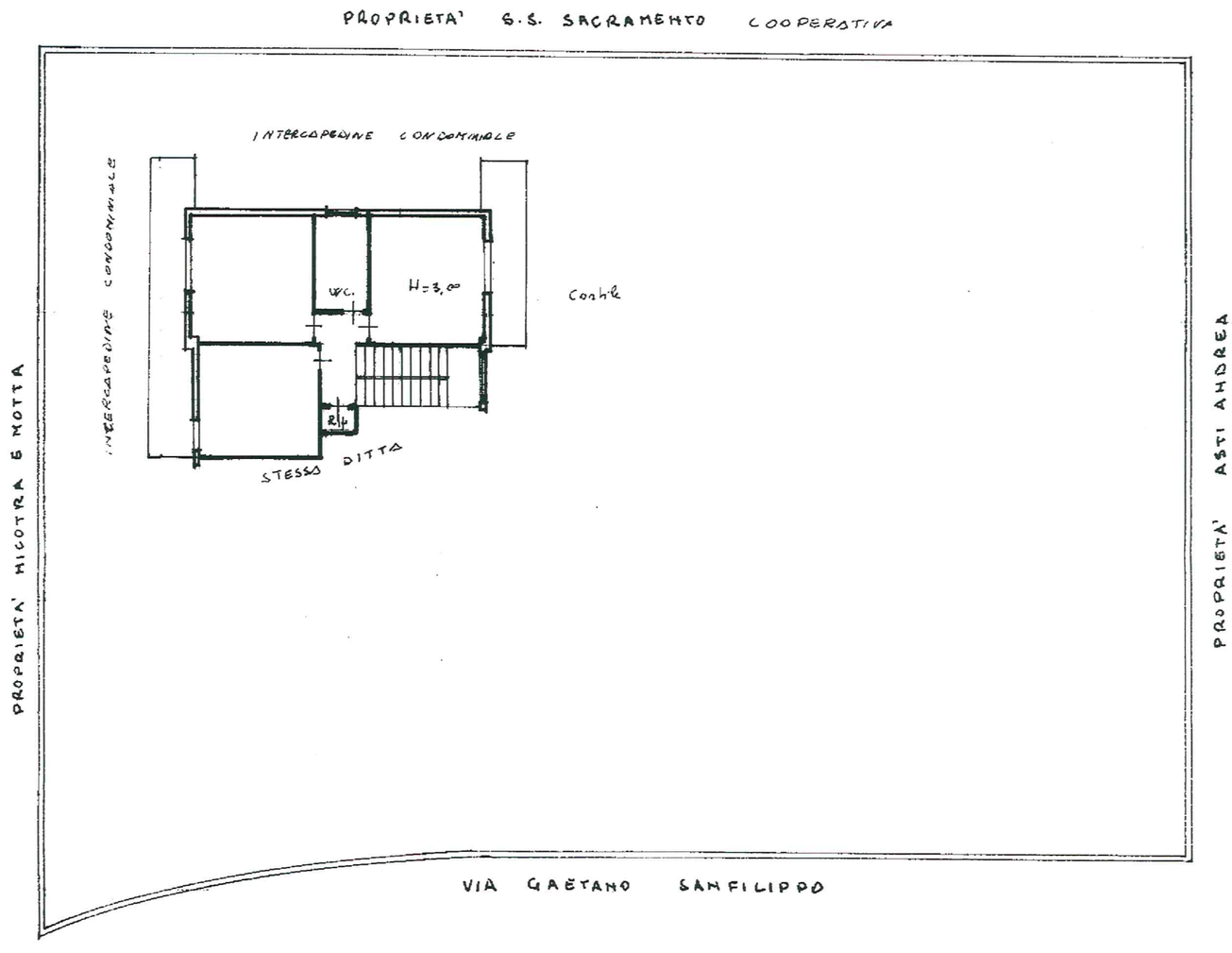

1705376

ORIENTAMENTO

SCALA DI 1. 200

SPAZIO RISERVATO PER LE ANNOTAZIONI D'UFFICIO

DATA

PROT. N° 48

COMUNE DI GRAVINA

Compilata dall'Ing. (Titolo, nome e cognome del tecnico) [redacted]

Iscritto all'Albo degli ingegneri della Provincia di Catania

DATA 15-3-1974

Firma: [signature]

Firmato Da: CAMPISI POLICANO GIANLUCA Emesso Da: ARUBAPEC S.P.A. NG CA 3 Serial#: 7590686d8d640d2d68ea1bc11c2a6500

ti - Situazione al 13/05/2016 - Comune di GRAVINA DI CATANIA(E156) - < Foglio: 6 Particella: 780 - Subalterno 4 >
NFILIPPO n. 13 piano: 1;

Data presentazione: 16/03/1974 - Data: 13/05/2016 - n. CT0111367 - Richiedente CAMPISI POLICANO GIANLUCA
Tot.schede: 1 - Formato di acq.: A3(297x377) - Fatt. di scala: 1:1