Presentazione: 19/08/1986 - Data: 12/01/2015 - n. AR0003104 - Richiedente TRIBUNALE DI AREZZO

Mod. B (*Nuovo Catasto Edilizio Urbano*)

MODULARIO
F. - rig. rend. - 497

MINISTERO DELLE FINANZE
DIREZIONE GENERALE DEL CATASTO E DEI SERVIZI TECNICI ERARIALI

Lire 150

NUOVO CATASTO EDILIZIO URBANO

(R. DECRETO-LEGGE 13 APRILE 1939, N. 652)

Planimetria dell'immobile situato nel Comune di Arezzo *Via* Alessandro dal Borro 7/1

[redacted]

Ditta [redacted]

Allegata alla dichiarazione presentata all'Ufficio Tecnico Erariale di AREZZO

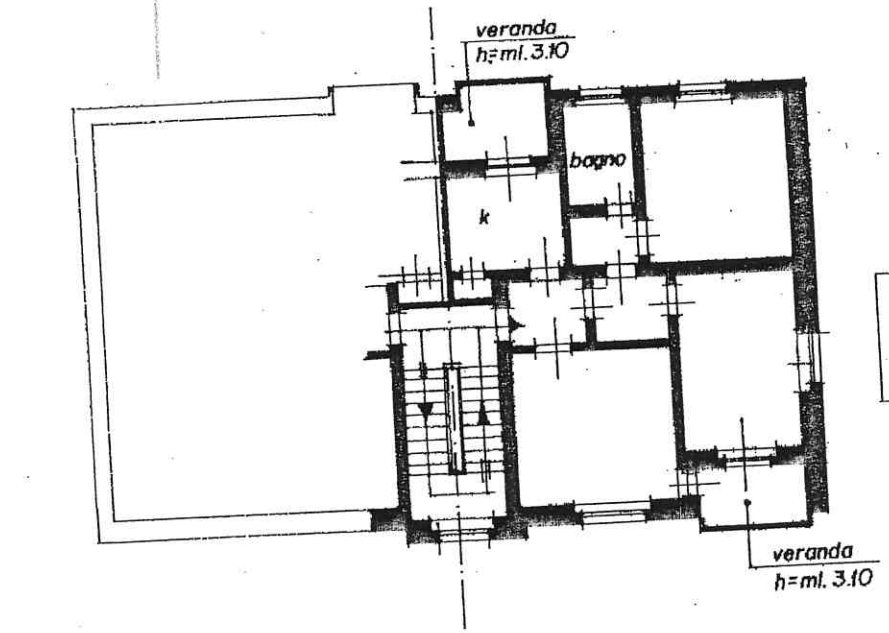

PIANO PRIMO
h=ml. 3.10

B

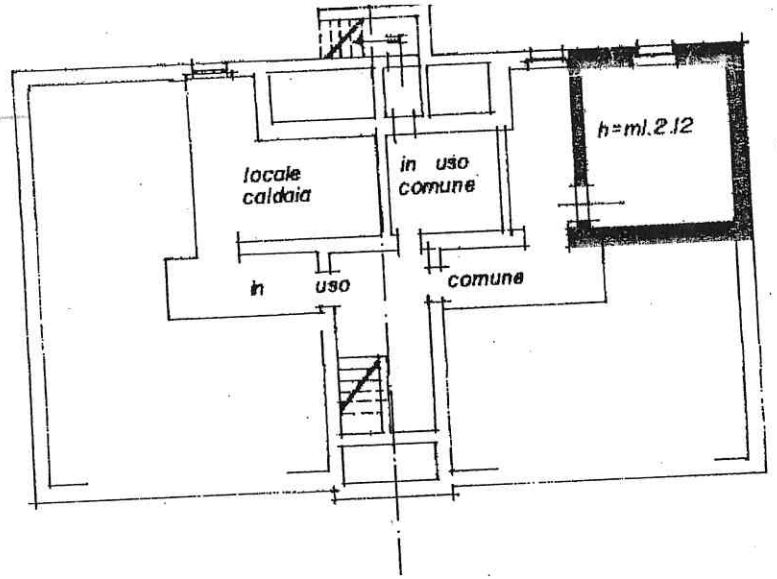

INTERRATO

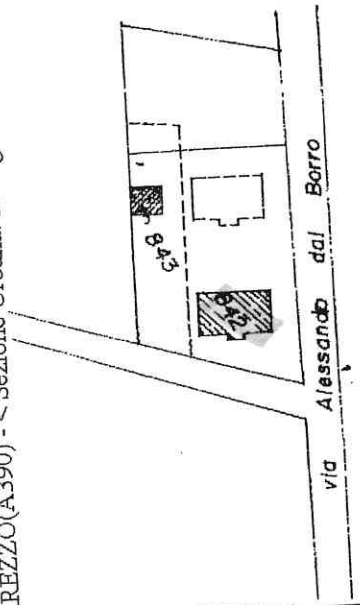

Planimetria catastale
Comune di Arezzo/A
Foglio nº122
Particella nº 842
Scala 1:2000

/4

ORIENTAMENTO

SCALA DI 1: 200

Fabbricati - Situazione al 12/01/2001 - Comune di AREZZO(A390) - < Sezione Urbana: A Foglio: 122 Particella: 842 - Subalterno 4 >
SANDRO DAL BORRO n. 1 n. Piano: 1-S;

SPAZIO RISERVATO PER LE ANNOTAZIONI D'UFFICIO

DATA	
PROT. Nº	4658/88

122/A
842
4

Compilata dal Geometra
(Titolo, nome e cognome del tecnico)
Cesare Gervasi
Iscritto all'Albo dei geometri
della Provincia di Arezzo
DATA 27/02/86
Firma:

P.S.S. OFFICINA C.V. ROMA

Data presentazione: 31/12/1987 - Data: 12/01/2015 - n. AR0003110 - Richiedente TRIBUNALE DI AREZZO

MODULARIO
F. - rig. rend. - 497

MOD. B (*Nuovo Catasto Edilizio Urbano*)

Lire 150

MINISTERO DELLE FINANZE

DIREZIONE GENERALE DEL CATASTO E DEI SERVIZI TECNICI ERARIALI

NUOVO CATASTO EDILIZIO URBANO

(R. DECRETO-LEGGE 13 APRILE 1939, N. 652)

Planimetria dell'immobile situato nel Comune di AREZZO ***Via*** A. DAL BORRO

Ditta [redacted]

Allegata alla dichiarazione presentata all'Ufficio Tecnico Erariale di AREZZO

Box in uso a MUHAMMAD NAJIN
comproprietà per 1/12

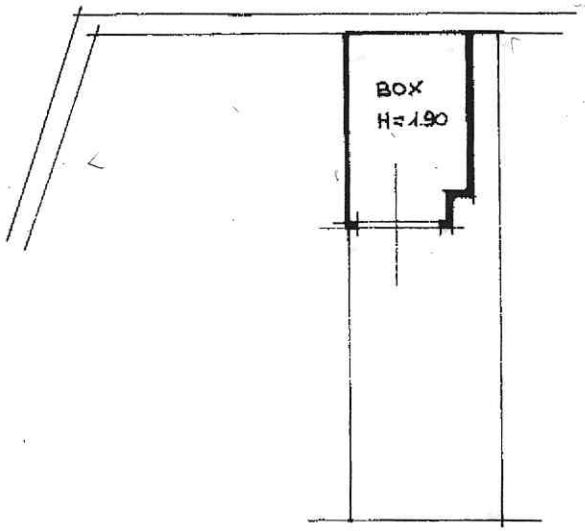

PIANO TERRA

Catasto dei Fabbricati - Situazione al 12/01/2015 - Comune di AREZZO(A390) - < Sezione Urbana: A Foglio: 122 Particella: 840 - Subalterno: 4 >
VIA ALESSANDRO DAL BORRO piano: T;

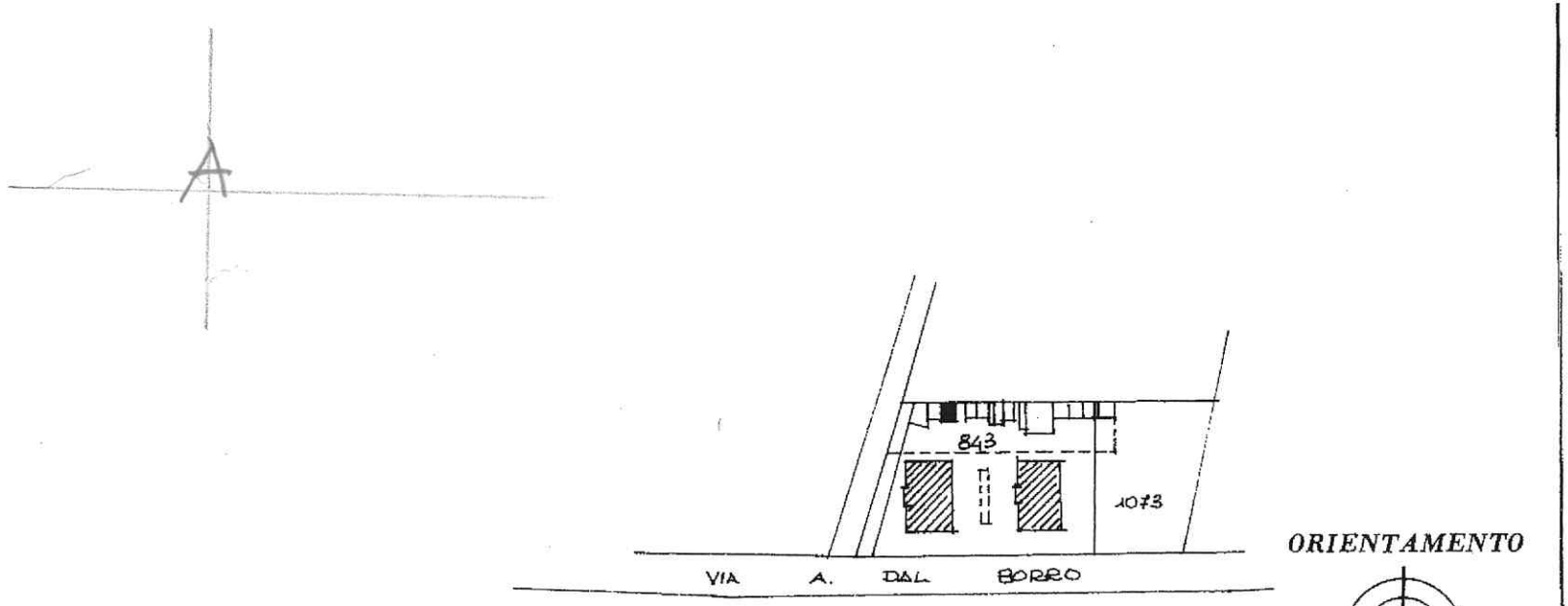

PLANIMETRIA CATASTALE
AREZZO "A" FOGLIO 122
SCALA 1: 2000

A - 122 - 840 - 4

SPAZIO RISERVATO PER LE ANNOTAZIONI D'UFFICIO

DATA 31 DIC 1987 *PROT. N°* 5171	A 122 840 4 F31

Compilata dal GEOM. GUALTIERO LANDI
(Titolo, nome e cognome del tecnico)

Iscritto all'Albo dei GEOMETRI
della Provincia di AREZZO

DATA

Firma:

Data presentazione: 31/12/1987 - Data: 12/01/2015 - n. AR0003110 - Richiedente TRIBUNALE DI AREZZO
Tot.schede: 1 - Formato di acq.: A3(298x420) - Fatt. di scala: 1:1
Ultima Planimetria in atti