

Agenzia del Territorio
CATASTO FABBRICATI
Ufficio Provinciale di
Arezzo

Dichiarazione protocollo n. AR0155304 del 10/08/2009

Planimetria di u.i.u. in Comune di Bucine

Localita' Biricocolo

civ.

Identificativi Catastali:

Sezione:

Foglio: 124

Particella: 96

Subalterno: 6

Compilata da:

Carnieri Daniele

Iscritto all'albo:
Geometri

Prov. Siena

N. 757

Scheda n. 1

Scala 1:200

PIANO TERRA



PIANO PRIMO

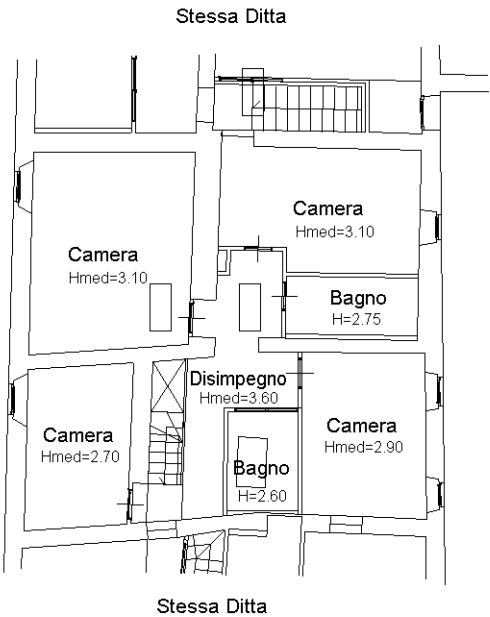

PIANO SECONDO



Catasto dei Fabbricati - Situazione al 20/10/2015 - Comune di BUCINE (B243) - < Foglio: 124 - Particella: 96 - Subalterno: 6 >
LOCALITA' BIRICOCOLO piano: 1-2;

Ultima planimetria in atti

Data: 20/10/2015 - n. T169125 - Richiedente: MRNLSN65R08H901K

Totale schede: 1 - Formato di acquisizione: A4(210x297) - Formato stampa richiesto: A4(210x297)