



MINISTERO DELLE FINANZE
DIPARTIMENTO DEL TERRITORIO
CATASTO EDILIZIO URBANO (RDL 13-4-1939, n. 652)

MOD. BN ICE

500

SOVICILLE

via IL CAGGIO

CIV

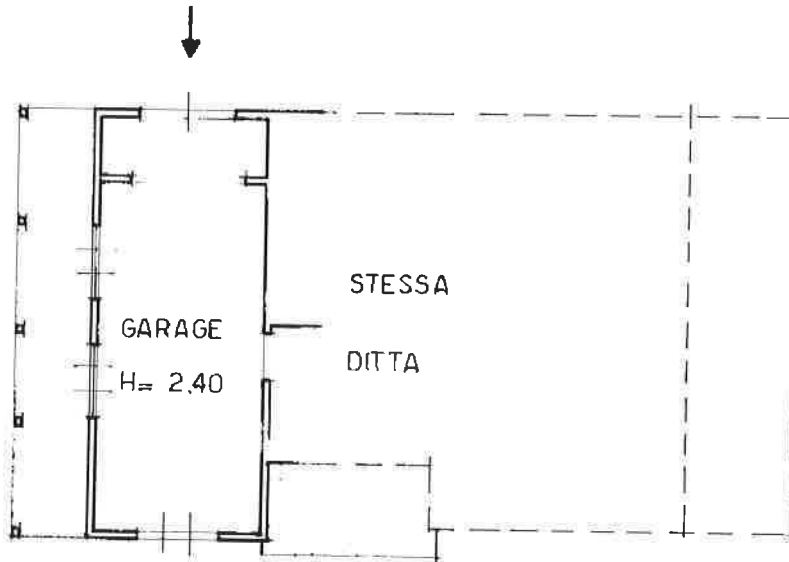

P. TERRA

PLANIMETRIA
UBICATIVA
SCALA 1:2000

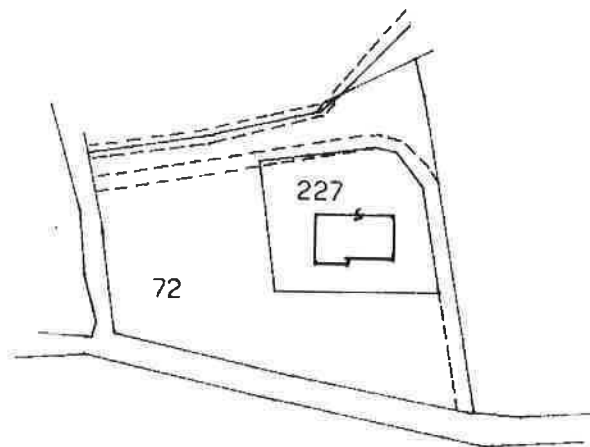

ORIENTAMENTO

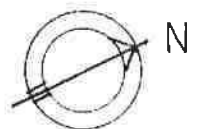

SCALA DI 1: 20

Catasto dei Fabbricati - Situazione al 14/01/2013 - Comune di SOVICILLE(1877) - < Foglio: 63 Particella: 227 - Subalterno 2 >
LOCALITA' CAGGIO piano: I;

Ultima Planimetria in atti variazione

Completata da: **GEOM. GIUSTARINI GABRIELE**
Titolo: cognome e nome

RISERVATO ALL'UFFICIO

Data presentazione: 16/01/1995 - Data: 14/01/2013 - n. SI0003676 - Richiedente 863/2012

Tot. schede: 1 - Formato di acq.: A4 (210x297) - Formato di stampa: A3 (297x420) - n. 793

21/1/95 Tullio

Acquisto



MINISTERO DELLE FINANZE
DIPARTIMENTO DEL TERRITORIO

CATASTO EDILIZIO URBANO (RDL 13-4-1939, n. 652)

MOD. BN (CI)

500

Comune di SOVICILLE via IL CAGGIO

CIV.

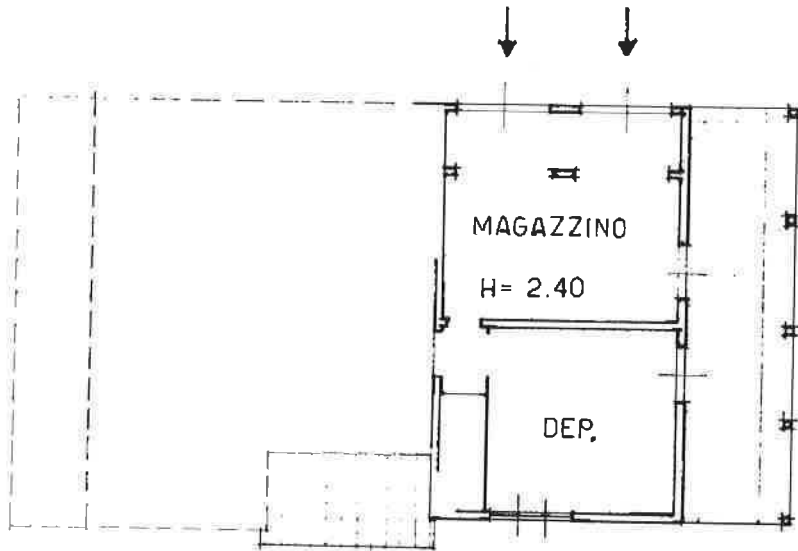

P. TERRA

PLANIMETRIA
UBICATIVA
SCALA 1:2000

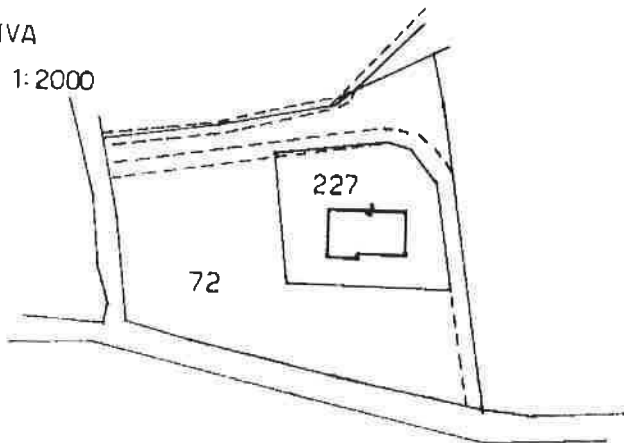

ORIENTAMENTO

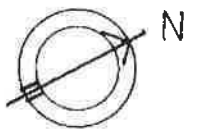

SCALA DI 1: 20

Divisione di N.C.

Compilata dal **GEOM. GIUSTARINI GABRIELE**
(Titolo cognome e nome)

RISERVATO ALL'UFFICIO

A 000 36

Catasto dei Fabbricati - Situazione al 14/01/2013 - Comune di SOVICILLE(1877) - < Foglio: 63 Particella: 227 - Subalterno 3 >
LOCALITA' CAGGIO piano: I;

Data presentazione: 16/01/1995 - Data: 14/01/2013 - n. SI0003682 - Richiedente 863/2012
Tot.schede: 1 - Formato di acq.: A4 (210x297) nei Fogli di scala: 1:1 n. 793
21/195



MINISTERO DELLE FINANZE
DIPARTIMENTO DEL TERRITORIO

MOD. BN (CE)

CATASTO EDILIZIO URBANO (RDL 13-4-1939 n. 652)

500

SOVICILLE

via IL CAGGIO

CIV

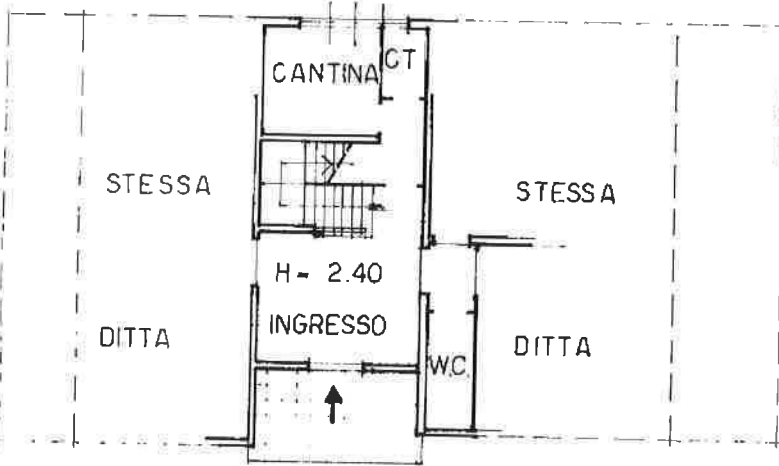

P. TERRA

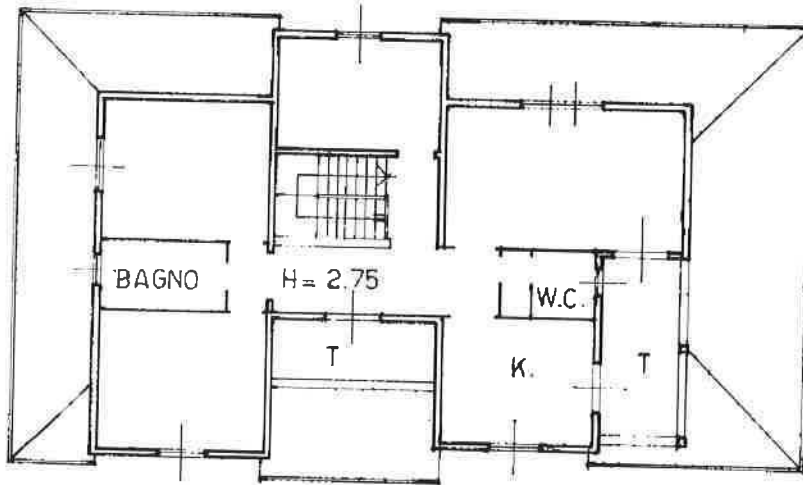

P. PRIMO

PLANIMETRIA
UBICATIVA
SCALA 1:2000

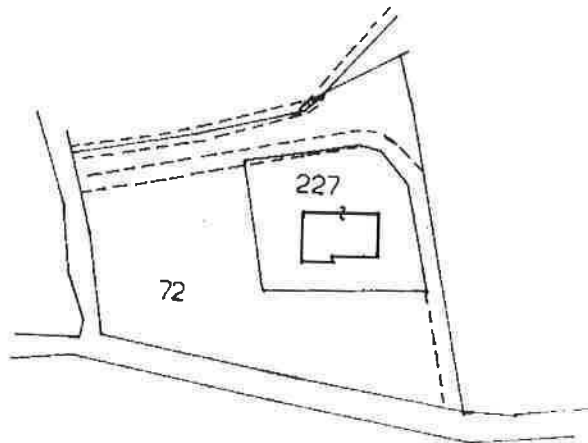

ORIENTAMENTO

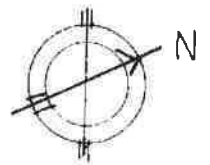

SCALA DI 1: 200

Catasto dei Fabbricati - Situazione al 14/01/2013 - Comune di SOVICILLE(1877) - < Foglio: 63 Particella: 227 - Subalterno 4 >
LOCALITA' CAGGIO piano: T-1;

di N.C.
variazione
Ultima Planimetria in atti

Compilata dal **GEOM. GIUSTARINI GABRIELE**
(Titolo cognome e nome)

RISERVATO ALL'UFFICIO

Data presentazione: 16/01/1995 - Data: 14/01/2013 - n. SI0003683 - Richiedente 863/2012
Tot.schede: 1 - Formato di acq.: A4 (210 x 297) - n. Fogli: 1 - n. 1793

GEOMETRI
SIENA
data 2/1/1995 Firma *[Signature]*

[Handwritten notes and signatures]

Agenzia del Territorio
CATASTO FABBRICATI
Ufficio Provinciale di
Siena

ELABORATO PLANIMETRICO

Compilato da:
Cucini Fiorenzo
Iscritto all'albo:
Geometri
Prov. Siena N. 00601

Comune di Sovicille
Sezione: Foglio: 63 Particella: 87

Protocollo n. SI0003084 del 17/01/2011
Tipo Mappale n. 133381 del 13/10/2009

Dimostrazione grafica dei subalterni

Scala 1 : 500

ELABORATO PARZIALE

PIANO TERRENO

part. 160

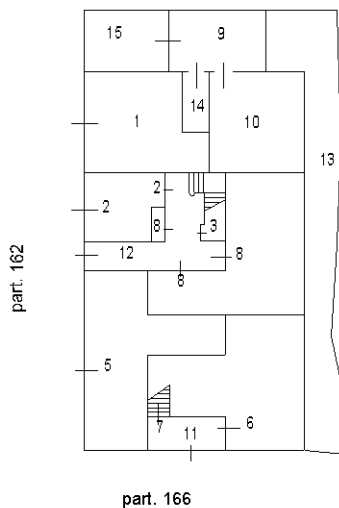

PIANO PRIMO

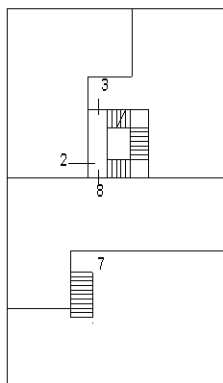

PIANO SECONDO

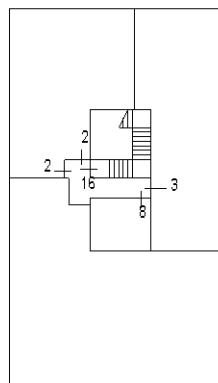

Strada Comunale da Linari a San Rocco

S S 223 Grossetana

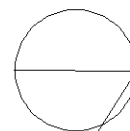

NORD

Catasto dei Fabbricati - Situazione al 11/01/2013 - Comune di SOVICILLE (1877) - < Foglio: 63 - Particella: 87 - Elaborato planimetrico >

Ultima planimetria in atti

**Agenzia del Territorio
CATASTO FABBRICATI
Ufficio Provinciale di
Siena**

Dichiarazione protocollo n. _____ del _____
Planimetria di u.i.u. in Comune di Sovicille
Localita' Caggio _____ civ. _____

Identificativi Catastali:

Sezione:
Foglio: 63
Particella: 87
Subalterno: 1

Compilata da:
Lunghi Marco

Iscritto all'albo:
Geometri

Prov. Siena

N. 01009

Scheda n. 1 Scala 1:200

ESTRATTO DI MAPPA

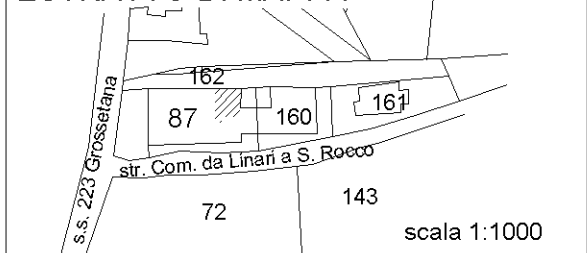

p.lla 162

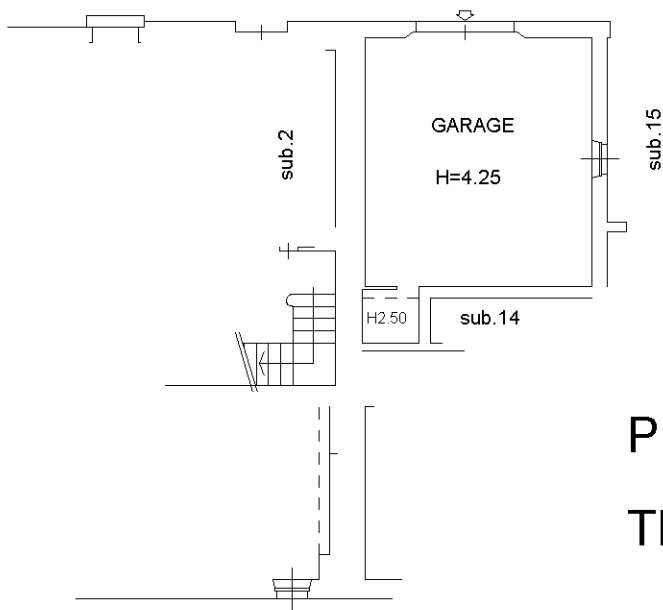

**PIANO
TERRA**

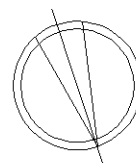

**Agenzia del Territorio
CATASTO FABBRICATI
Ufficio Provinciale di
Siena**

Dichiarazione protocollo n. _____ del _____
Planimetria di u.i.u. in Comune di Sovicille
Localita' Caggio _____ civ. _____

Identificativi Catastali:
Sezione:
Foglio: 63
Particella: 87
Subalterno: 8

Compilata da:
Lunghi Marco
Iscritto all'albo:
Geometri
Prov. Siena N. 01009

Scheda n. 1 Scala 1:200

