



STUDIO DI ARCHITETTURA ROSSANA TERZAGHI
www.studioarkterzaghi.it



Facciate laterali – Via Dante Chiasserini n°30 - Milano



Facciate laterali e Ingresso – Via Dante Chiasserini n°30 - Milano

Rge n°1274/2015: Tribunale Milano TRZ121CTU917
 Procedimento: BANCA POPOLARE COMMERCIO contro
 Giudice : Dott.ssa Gabriella Mennuni

Data:10/04/2017
 Oggetto: esecuzione immobiliare
 Ctu: Arch. Rossana Terzaghi

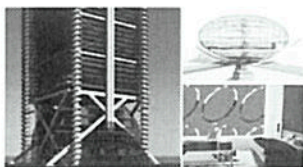

STUDIO DI ARCHITETTURA ROSSANA TERZAGHI
www.studioarkterzaghi.it



Scala – Porta blindata unità immobiliare - Ascensore – Via Dante Chiasserini n°30 - Milano



Disimpegno ingresso - Via Dante Chiasserini n°30 - Milano

Rge n°1274/2015: Tribunale Milano TRZ121CTU917
 Procedimento: BANCA POPOLARE COMMERCIO contro
 Giudice : Dott.ssa Gabriella Mennuni

Data:10/04/2017
 Oggetto: esecuzione immobiliare
 Ctu: Arch. Rossana Terzaghi



STUDIO DI ARCHITETTURA ROSSANA TERZAGHI
www.studioarkterzaghi.it



Cucina - Soggiorno – Via Dante Chiasserini n°30 - Milano



Camera da letto – Via Dante Chiasserini n°30 - Milano

Rge n°1274/2015: Tribunale Milano TRZ121CTU917
 Procedimento: BANCA POPOLARE COMMERCIO contro
 Giudice : Dott.ssa Gabriella Mennuni

Data: 10/04/2017
 Oggetto: esecuzione immobiliare
 Ctu: Arch. Rossana Terzaghi



STUDIO DI ARCHITETTURA ROSSANA TERZAGHI
www.studioarkterzaghi.it



Camera da letto – Via Dante Chiasserini n°30 - Milano



Bagno – Via Dante Chiasserini n°30 - Milano

Rge n°1274/2015: Tribunale Milano TRZ121CTU917
 Procedimento: BANCA POPOLARE COMMERCIO contro
 Giudice : Dott.ssa Gabriella Mennuni

Data: 10/04/2017
 Oggetto: esecuzione immobiliare
 Ctu: Arch. Rossana Terzaghi

Agenzia del Territorio
CATASTO FABBRICATI
 Ufficio Provinciale di
 Milano

Dichiarazione protocollo n. MI0514334 del 06/06/2008

Planimetria di u.i.u. in Comune di Milano

Via Dante Chiasserini

civ. 30

Identificativi Catastali:

Sezione:
 Foglio: 36
 Particella: 130
 Subalterno: 703

Compilata da:
 Nicora Giancarlo Walter

Iscritto all'albo:
 Architetti

Prov. Milano

N. 4740

Scheda n. 1

Scala 1:200

PIANO TERRA - T - H.239

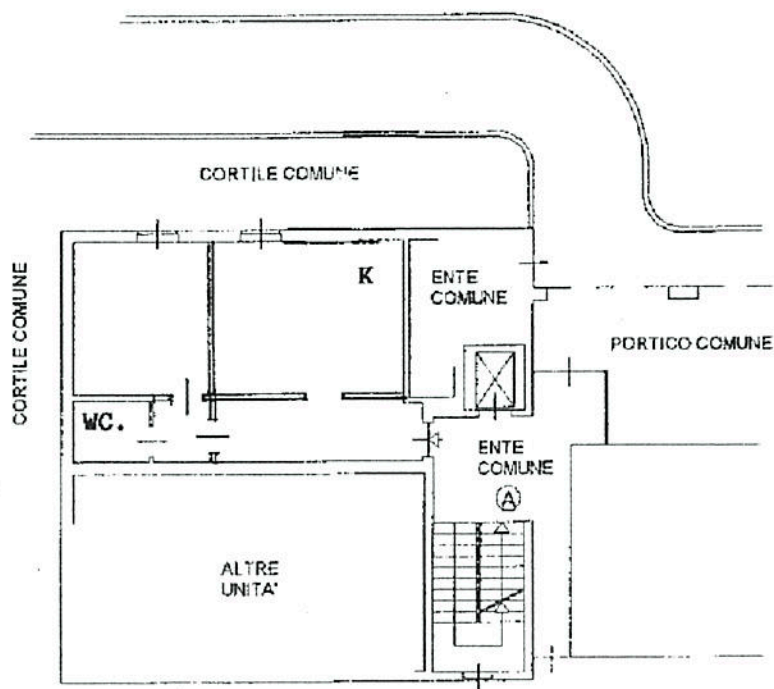

Ultima planimetria in atti

Data: 14/01/2017 - n. T49941 - Richiedente: TRZRSN66E51Z103H

Totale schede: 1 - Formato di acquisizione: A4(210x297) - Formato stampa richiesto: A4(210x297)

Catasto dei Fabbricati - Situazione al 14/01/2017 - Comune di MILANO (F205) - < Foglio: 36 - Particella: 130 - Subalterno: 703 >
 VIA DANTE CHIASSERINI n. 30 piano: T scala: A;

