

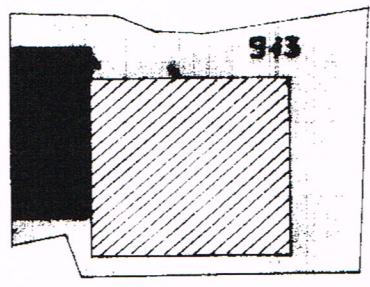

Planimetria di u.i.u. in Comune di CAPANNORI via PROV. DI SOTTOMONTE civ.

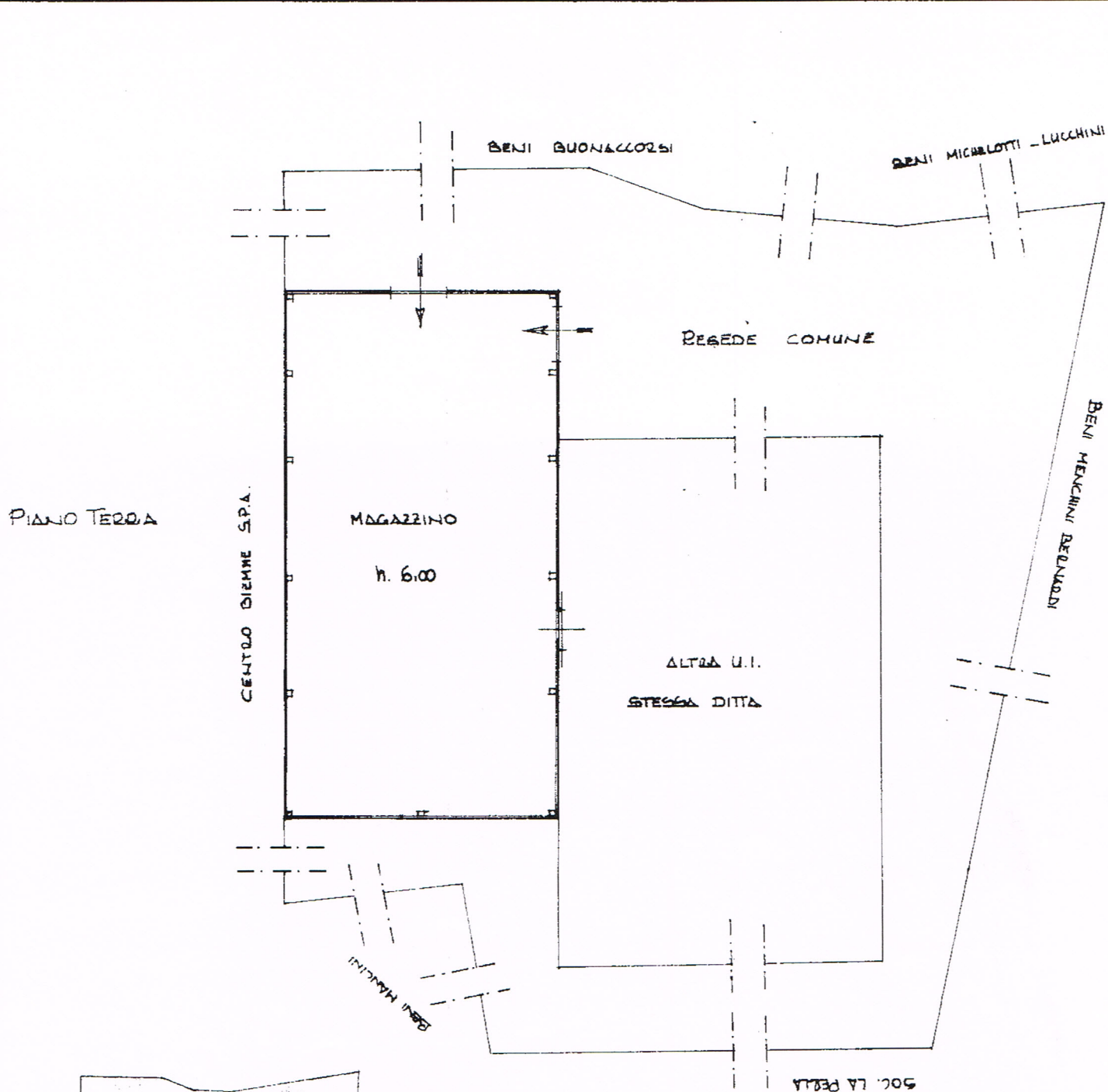

DEGIVA DAL FOGLIO 94 MAPPALE 943 x POSIZIONAMENTO

ORIENTAMENTO

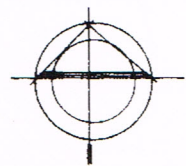

SCALA DI 1: 500

Catasto dei fabbricati - Situazione al 20/05/2015 - Comune di CAPANNORI (B648) - Foglio: 91 - Particella: 913 - Subaltemo 2

Dichiarazione di N.C.
 Denuncia di variazione
 Ultima Planimetria in atti

Compilata dal **GEOMETRA BERNARDI**
 (Titolo, cognome e nome)
ALVANO

RISERVATO ALL'UFFICIO

2) 2-6-94

Data presentazione: 02/06/1994 - Data: 20/05/2015 - n. LU0039275 - Richiedente LAZZARI STEFANO
 Tot. schede: 12 Formato di: ccq.: A4(2) n. 297 via Pa. di S. LUCCA n. 570
 n. 913 sub c data 5.5.94 Firma *Stefano Lazzari*

2704