

LOTTO A
Prospetto Ovest su Via Roma



Prospetto Sud Est su Via Cagliari



Prospetto Nord



Piano Terra Ingresso da mq 21,20



Piano Terra Salone da mq 92,00



Piano Terra Cucina da mq 52,35



Piano Terra Cucina dettaglio camino



Piano Terra Cantina lavanderia da mq 16,00



Piano Terra Disimpegno da mq 4,80



Piano Terra Bagno da mq 6,00



Piano Primo Vano scala



Piano Primo Disimpegno da mq 19,00



Piano Primo Terrazzo coperto con ingresso da mq 15,20



Piano Primo Disimpegno da mq 4,50



Piano Primo Bagno 2 da mq 4,40



Piano Primo Camera da letto 1 da mq 15,80



Piano Primo Bagno 3 da mq 6,50



Piano Primo Camera da letto 2 da mq 22,20



Piano Primo Guardaroba da mq 20,40



Piano Primo Camera da letto da mq 30,70



Piano Primo Bagno da mq 18,70



Piano Primo Salone 1 da mq 33,00



Piano Secondo Vano scala



Piano Secondo Salone 2 da mq 69,50

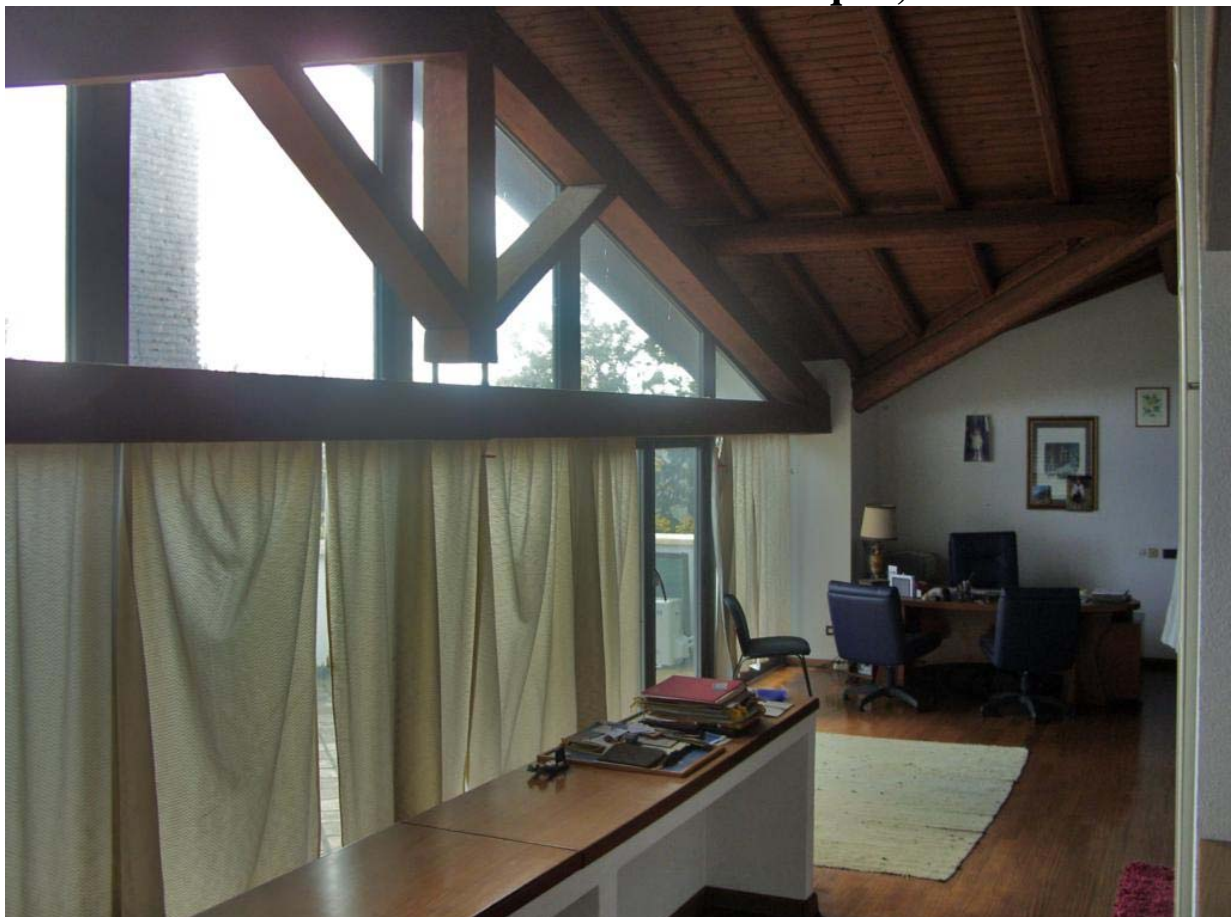

Piano Secondo Camera da letto 3 da mq 28,00



Piano Secondo Bagno 4 da mq 7,50



Piano Secondo Camera da letto 4 da mq 21,00



Piano Secondo Bagno 5 da mq 6,50



Piano Secondo Stireria da mq 17,00



Piano Secondo Palestra da mq 19,00



Piano Secondo Terrazza da mq 37,20



Prospetto Sud dependance



Prospetto Est dependance



Prospetto Ovest dependance



Dependance: appartamento Ovest
Piano Terra Soggiorno da mq 22,00



Piano Terra Cucina pranzo da mq 18,00 Ovest



Piano Terra Cucina pranzo da mq 18,00 Est



Piano Terra Bagno da mq 2,90

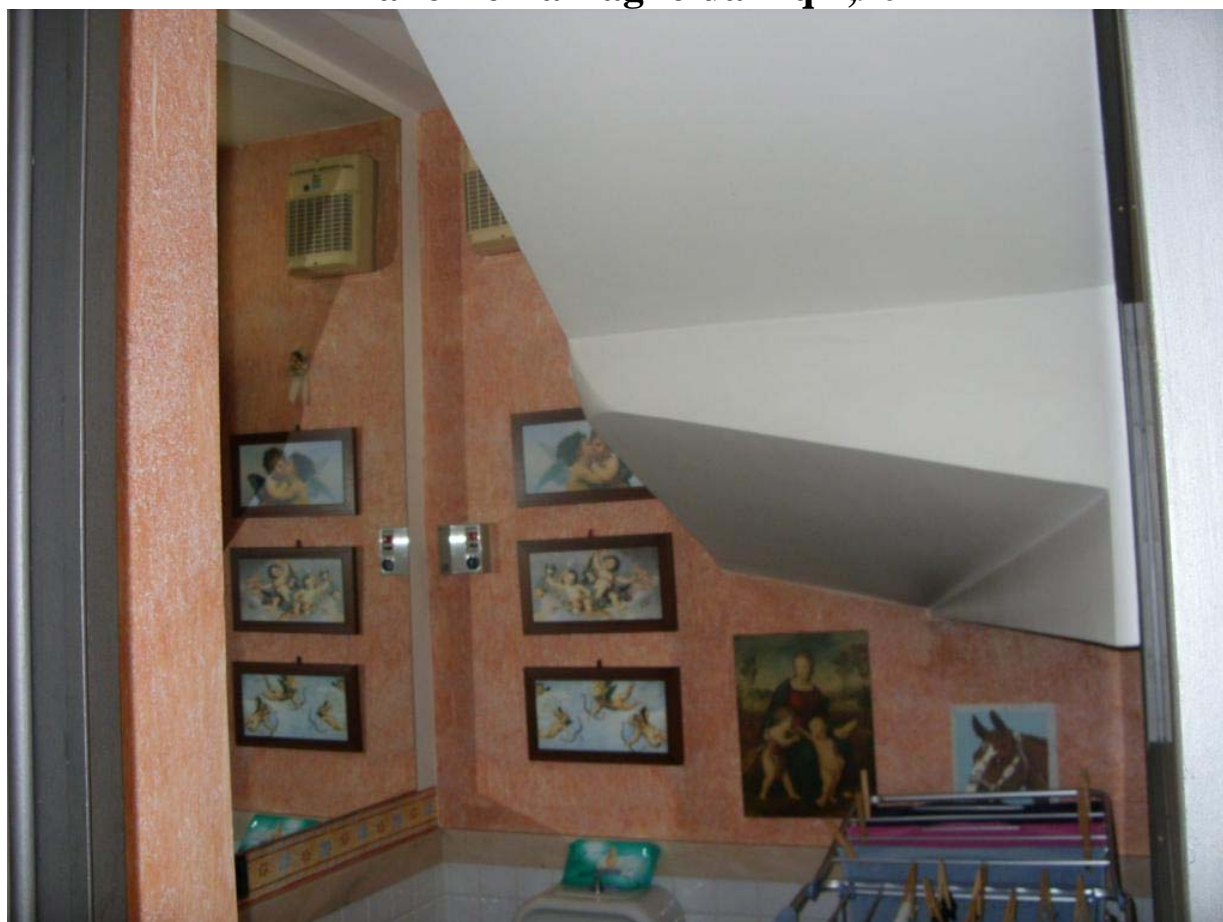

Piano Primo vano scala

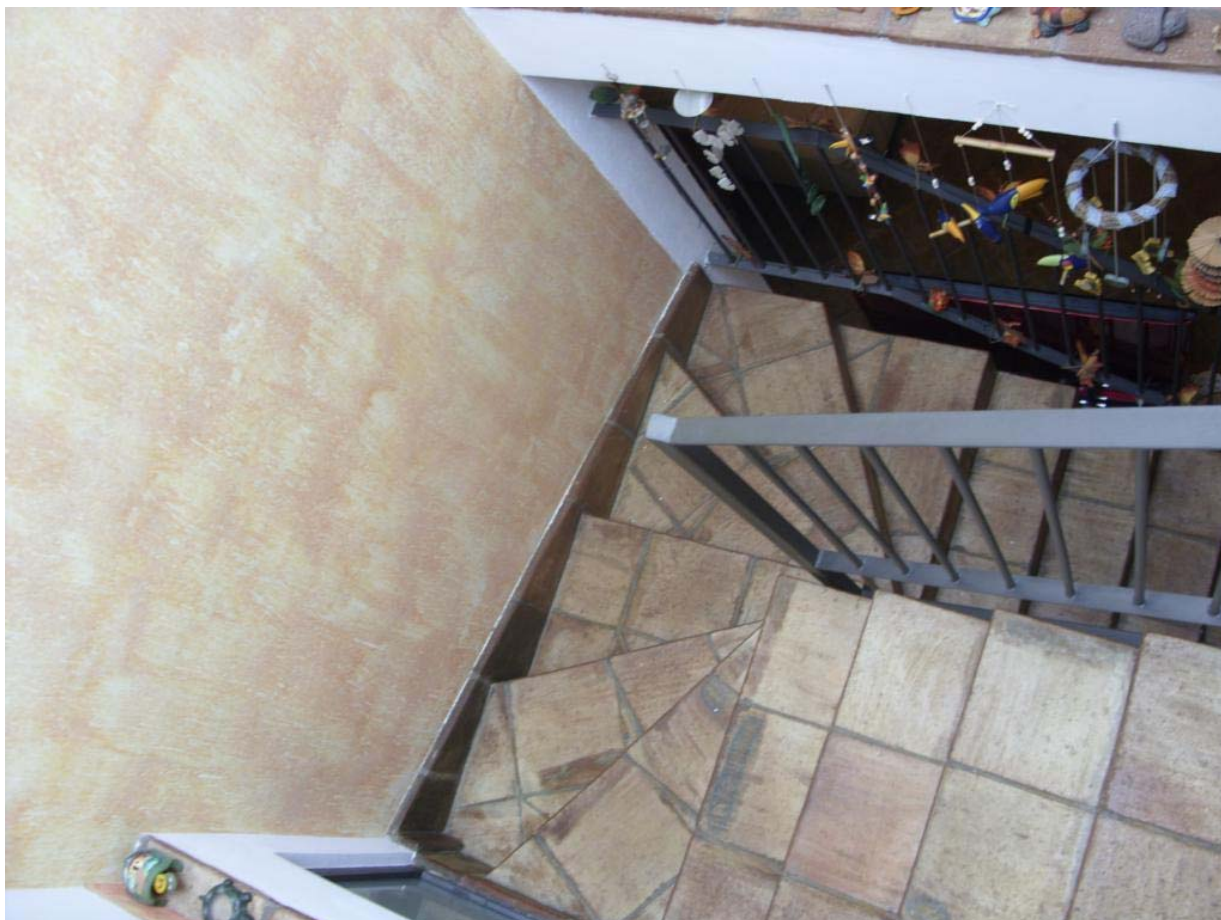

Piano Primo Camera da letto da mq 14,50



Piano Primo Bagno 1 da mq 5,60



Piano Primo Camera da letto 1 da mq 17,50



Dependance: appartamento Est
Piano Terra Soggiorno da mq 22,60



Piano Terra Soggiorno da mq 13,50



Piano Primo vano scala



Piano Primo lucernario



Piano Primo Camera da letto 1 da mq 12,50



Piano Primo Bagno 1 da mq 5,00



Piano Primo Camera da letto da mq 15,60



Giardino decorato a villetta con aiuole di circa mq 1800,00





Piano interrato cantina e magazzino da mq 100,00



Piano interrato cantina e magazzino da mq 100,00

