



N=64400

Visura storica per immobile

Situazione degli atti informatizzati dall'impianto meccanografico al 03/02/2016

Data: 03/02/2016 - Ora: 11.15.12 Segue

Visura n.: LU0007930 Pag: 1

Dati della richiesta

Comune di CAMAIORE (Codice: B455)

Provincia di LUCCA

Foglio: 44 Particella: 228 Sub.: 39

Catasto Fabbricati

Dati relativi all'immobile selezionato

INTESTATI

| | |
|---|------------------------|
| 1 | (1) Proprieta' per 1/2 |
| 2 | (1) Proprieta' per 1/2 |

Unità immobiliare dal 09/11/2015

| N. | DATI IDENTIFICATIVI | | | | | | DATI DI CLASSAMENTO | | | | Rendita | DATI DERIVANTI DA |
|----|---------------------|--------|------------|-----|-------|-------|---------------------|--------|-------------|---------------------------------------------------------|---------------|---------------------------------------------------------------------------|
| | Sezione | Foglio | Particella | Sub | Zona | Micro | Categoria | Classe | Consistenza | Superficie | | |
| | Urbana | | | | Cens. | Zona | | | | Catastale | | |
| 1 | | 44 | 228 | 39 | 2 | | A/2 | 6 | 7 vani | Totale: 114 m² Totale escluse aree scoperte*: 107 m² | Euro 1.509,35 | Variazione del 09/11/2015 - Inserimento in visura dei dati di superficie. |

Indirizzo VIA GIGLIOTTI piano: 4;

Situazione dell'unità immobiliare dal 17/05/2013

| N. | DATI IDENTIFICATIVI | | | | | | DATI DI CLASSAMENTO | | | | Rendita | DATI DERIVANTI DA |
|----|---------------------|--------|------------|-----|-------|-------|---------------------|--------|-------------|------------|---------------|-------------------------------------------------------------------------------------------------------------------------------|
| | Sezione | Foglio | Particella | Sub | Zona | Micro | Categoria | Classe | Consistenza | Superficie | | |
| | Urbana | | | | Cens. | Zona | | | | Catastale | | |
| 1 | | 44 | 228 | 39 | 2 | | A/2 | 6 | 7 vani | | Euro 1.509,35 | VARIAZIONE del 17/05/2013 n. 78862.1/2013 in atti dal 17/05/2013 (protocollo n. LU0117882) G. A. F. CODIFICA PIANO INCOERENTE |

Indirizzo , VIA GIGLIOTTI piano: 4;

Visura storica per immobile

Situazione degli atti informatizzati dall'impianto meccanografico al 03/02/2016

Data: 03/02/2016 - Ora: 11.15.12 Segue

Visura n.: LU0007930 Pag: 2

Situazione dell'unità immobiliare dal 09/10/2012

| N. | DATI IDENTIFICATIVI | | | | DATI DI CLASSAMENTO | | | | | | Rendita | DATI DERIVANTI DA |
|----------------------------------------|---------------------|--------|------------|-----|---------------------|-------|-----------|--------|-------------|------------|---------------|-----------------------------------------------------------------------------------------------------------------------------------------|
| | Sezione | Foglio | Particella | Sub | Zona | Micro | Categoria | Classe | Consistenza | Superficie | | |
| 1 | Urbana | 44 | 228 | 39 | Cens. 2 | Zona | A/2 | 6 | 7 vani | Catastale | Euro 1.509,35 | VARIAZIONE TOPONOMASTICA del 09/10/2012 n. 47601.1/2012 in atti dal 09/10/2012 (protocollo n. LU0170361) VARIAZIONE DI TOPONOMASTICA |
| Indirizzo , VIA GIGLIOTTI piano: 5-S1; | | | | | | | | | | | | |

Situazione dell'unità immobiliare dal 01/01/1994

| N. | DATI IDENTIFICATIVI | | | | DATI DI CLASSAMENTO | | | | | | Rendita | DATI DERIVANTI DA |
|----------------------------------------|---------------------|--------|------------|-----|---------------------|-------|-----------|--------|-------------|------------|-------------------------------|------------------------------------------------------------|
| | Sezione | Foglio | Particella | Sub | Zona | Micro | Categoria | Classe | Consistenza | Superficie | | |
| 1 | Urbana | 44 | 228 | 39 | Cens. 2 | Zona | A/2 | 6 | 7 vani | Catastale | Euro 1.509,35 L. 2.922.500 | VARIAZIONE del 01/01/1994 VARIAZIONE DEL QUADRO TARIFFARIO |
| Indirizzo , VIA GIGLIOTTI piano: 5-S1; | | | | | | | | | | | | |
| Notifica - Partita 9960 Mod.58 - | | | | | | | | | | | | |

Situazione dell'unità immobiliare dal 01/01/1992

| N. | DATI IDENTIFICATIVI | | | | DATI DI CLASSAMENTO | | | | | | Rendita | DATI DERIVANTI DA |
|----------------------------------------|---------------------|--------|------------|-----|---------------------|-------|-----------|--------|-------------|------------|--------------|------------------------------------------------------------|
| | Sezione | Foglio | Particella | Sub | Zona | Micro | Categoria | Classe | Consistenza | Superficie | | |
| 1 | Urbana | 44 | 228 | 39 | Cens. 2 | Zona | A/2 | 6 | 7 vani | Catastale | L. 2.905.000 | VARIAZIONE del 01/01/1992 VARIAZIONE DEL QUADRO TARIFFARIO |
| Indirizzo , VIA GIGLIOTTI piano: 5-S1; | | | | | | | | | | | | |
| Notifica - Partita 9960 Mod.58 - | | | | | | | | | | | | |

Situazione dell'unità immobiliare dall'impianto meccanografico

| N. | DATI IDENTIFICATIVI | | | | DATI DI CLASSAMENTO | | | | | | Rendita | DATI DERIVANTI DA |
|----------------------------------------|---------------------|--------|------------|-----|---------------------|-------|-----------|--------|-------------|------------|----------|----------------------------------------|
| | Sezione | Foglio | Particella | Sub | Zona | Micro | Categoria | Classe | Consistenza | Superficie | | |
| 1 | Urbana | 44 | 228 | 39 | Cens. 2 | Zona | A/2 | 6 | 7 vani | Catastale | L. 3.920 | Impianto meccanografico del 30/06/1987 |
| Indirizzo , VIA GIGLIOTTI piano: 5-S1; | | | | | | | | | | | | |

Visura storica per immobile

Situazione degli atti informatizzati dall'impianto meccanografico al 03/02/2016

| | | | | | |
|----------|---|---------|------|--------|---|
| Notifica | - | Partita | 9960 | Mod.58 | - |
|----------|---|---------|------|--------|---|

Situazione degli intestati dall'impianto meccanografico

| N. | DATI ANAGRAFICI | CODICE FISCALE | DIRITTI E ONERI REALI |
|--------------------------|-----------------|----------------------------------------|------------------------|
| 1 | | | (1) Proprieta' per 1/2 |
| 2 | | | (1) Proprieta' per 1/2 |
| DATI DERIVANTI DA | | Impianto meccanografico del 30/06/1987 | |

Unità immobiliari n. 1 Ricevuta n. 3075 Tributi erariali: Euro 1,00

Visura ordinaria

Richiedente:

* Codice Fiscale Validato in Anagrafe Tributaria

** Si intendono escluse le "superfici di balconi, terrazzi e aree scoperte pertinenziali e accessorie, comunicanti o non comunicanti"
(cfr. Provvedimento del Direttore dell'Agenzia delle Entrate 29 marzo 2013).

Catasto dei Fabbricati - Situazione al 03/02/2016 - Comune di CAMAIORE (B455) - < Foglio: 44 Part. 228
VIA GIGLIOTTI piano: 4;

MODULARIO
P. - Cat. S. T. - 366



MINISTERO DELLE FINANZE

Mod. A (Nuovo Catasto Edilizio Urbano)

NUOVO CATASTO EDILIZIO URBANO

Lire
30

Planimetria dell'immobile situato nel Comune di CAMAIORE Via Gigliotti
Ditta Ing. Alfredo Bertalotti
Allegata alla dichiarazione presentata all'Ufficio Tecnico Erariale di LUCCA

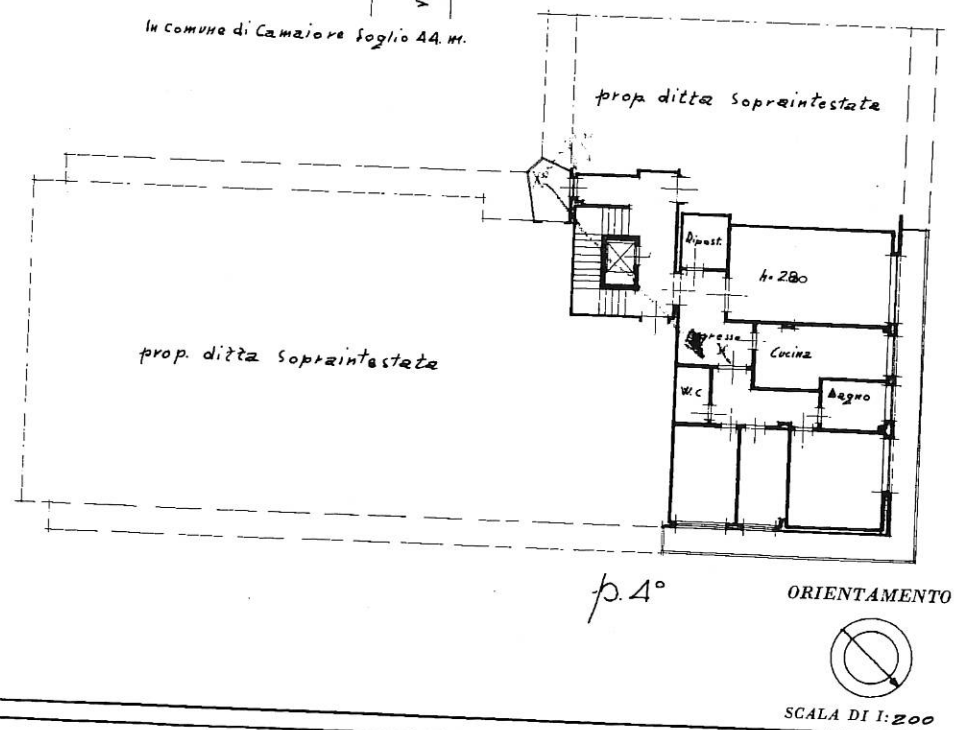
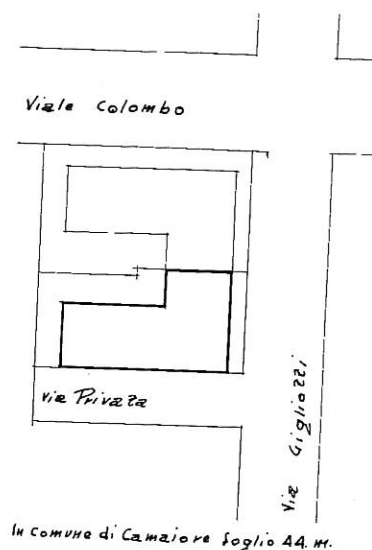
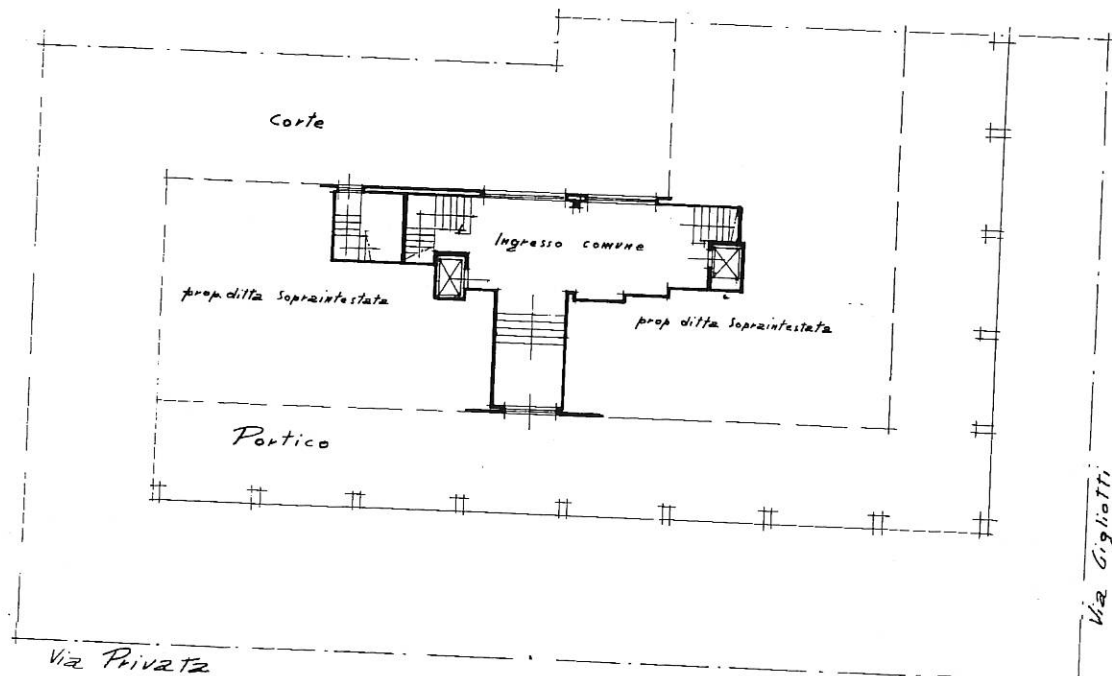
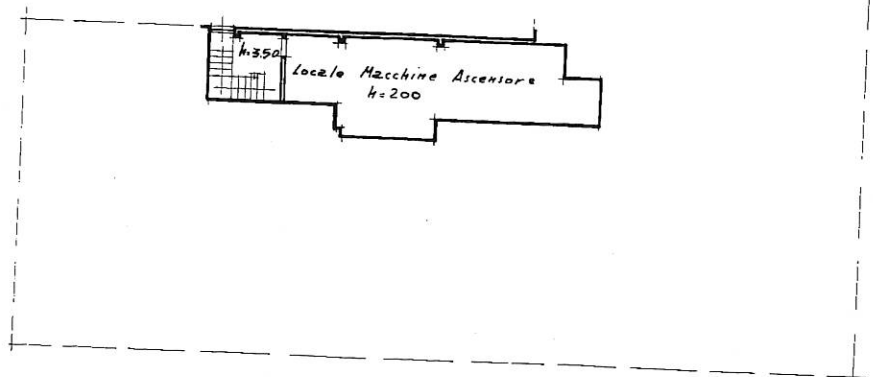

ORIENTAMENTO

SCALA DI 1:200

SPAZIO RISERVATO PER LE ANNOTAZIONI D'UFFICIO

DATA 23 SET. 1965

PROT. N° 9043/65

IL CAPO DELLA 1ª SEZIONE

Il primo sopralluogo

Il primo sopralluogo

Il primo sopralluogo

Il primo sopralluogo

Il primo sopralluogo

Il primo sopralluogo

Il primo sopralluogo

Il primo sopralluogo

Il primo sopralluogo

Il primo sopralluogo

Il primo sopralluogo

Il primo sopralluogo

Il primo sopralluogo

Il primo sopralluogo

Il primo sopralluogo

Il primo sopralluogo

Il primo sopralluogo

Compilata dal Geometra

LORENZO PELLEGRINI

Iscritto all'Albo dei Geometri

della Provincia di LUCCA

DATA 21 Set. 1965

Firma: *[Signature]*