

MOD. AN (CEU)
LIRE
400

MINISTERO DELLE FINANZE
DIREZIONE GENERALE DEL CATASTO E DEI SS. IT. EE.
CATASTO EDILIZIO URBANO (RDL 13-4-1939, n. 652)



MODULARIO
F. rig. rend. 400

Planimetria di u.i.u. in Comune di **TRABIA** via **Cd. S. Anastasia** civ.

*Edificio 22
int. 5x*

RAPPRESENTAZIONE
SCALA 1:500

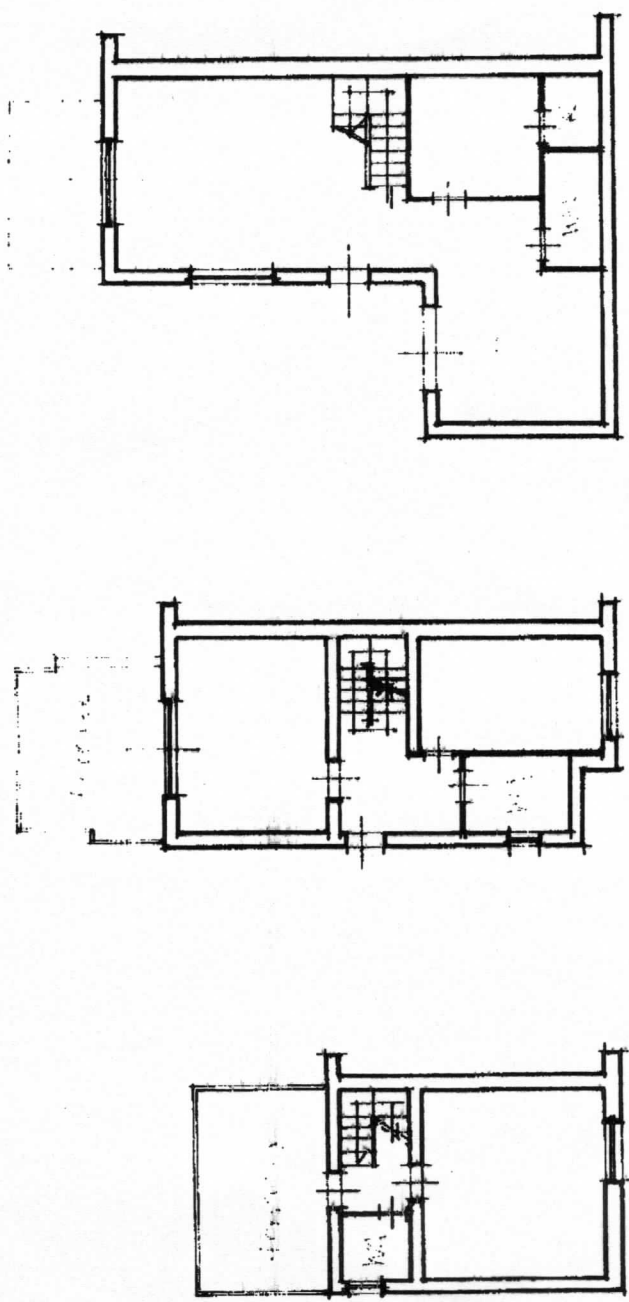

PIANO TERRA
h=2.80mt.

PIANO 1°
h=2.80mt.

PIANO 2°
h=2.80mt.

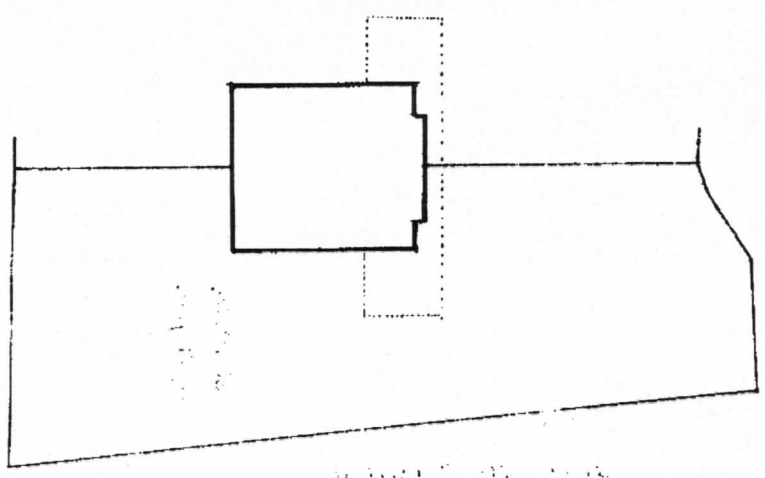

0751451

ORIENTAMENTO

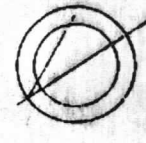

SCALA DTI: 200
RISERVATO ALL'UFFICIO
CATASTALE



Compilata dal Geom. **LO CICERO**
Domenico
Iscritto all'albo dei Geometri
n. 3460
della provincia di Palermo

Dichiarazione di N.C.
Denuncia di variazione
Identificativi catastali
F. 12
1022 110.101

PLANIMETRIA GENERALE
scala 1:200

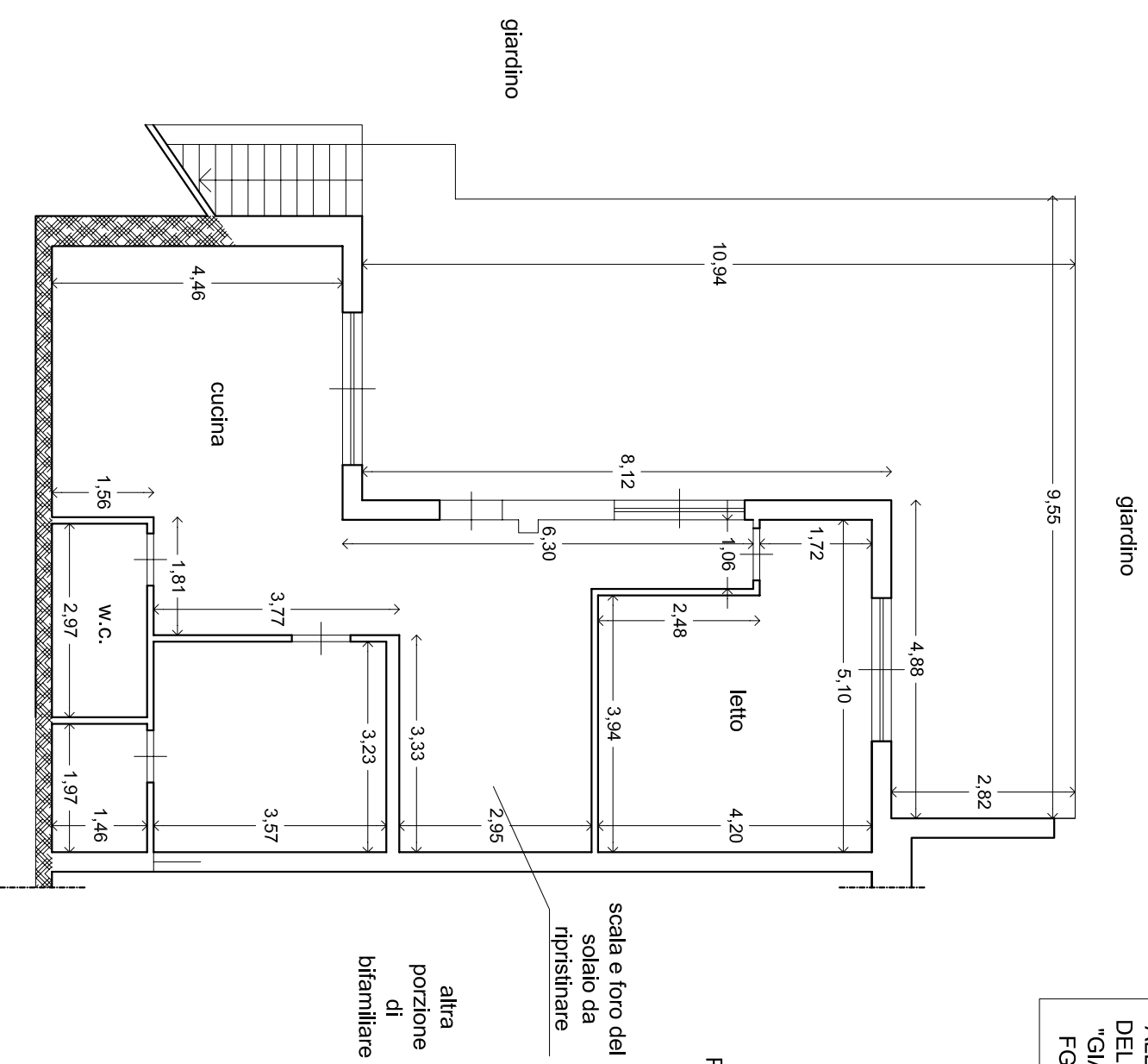

PLANIMETRIA IMMOBILE SITO
ALL'INTERNO DEL LOTTO N° 22
DEL COMPLESSO DENOMINATO
"GIARDINO DI TORRE ARTALE"
FG. 12-P.LLA 824-SUB. 119/121

PIANO TERRA
H = 2,71 m

scala e foro del
solaio da
ripristinare

altra
porzione
di
bifamiliare

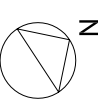

SCALA 1:100

PLANIMETRIA IMMOBILE SITO
 ALL'INTERNO DEL LOTTO N° 22
 DEL COMPLESSO DENOMINATO
 "GIARDINO DI TORRE ARTALE"
 FG. 12-P-LLA 824-SUB. 119/121

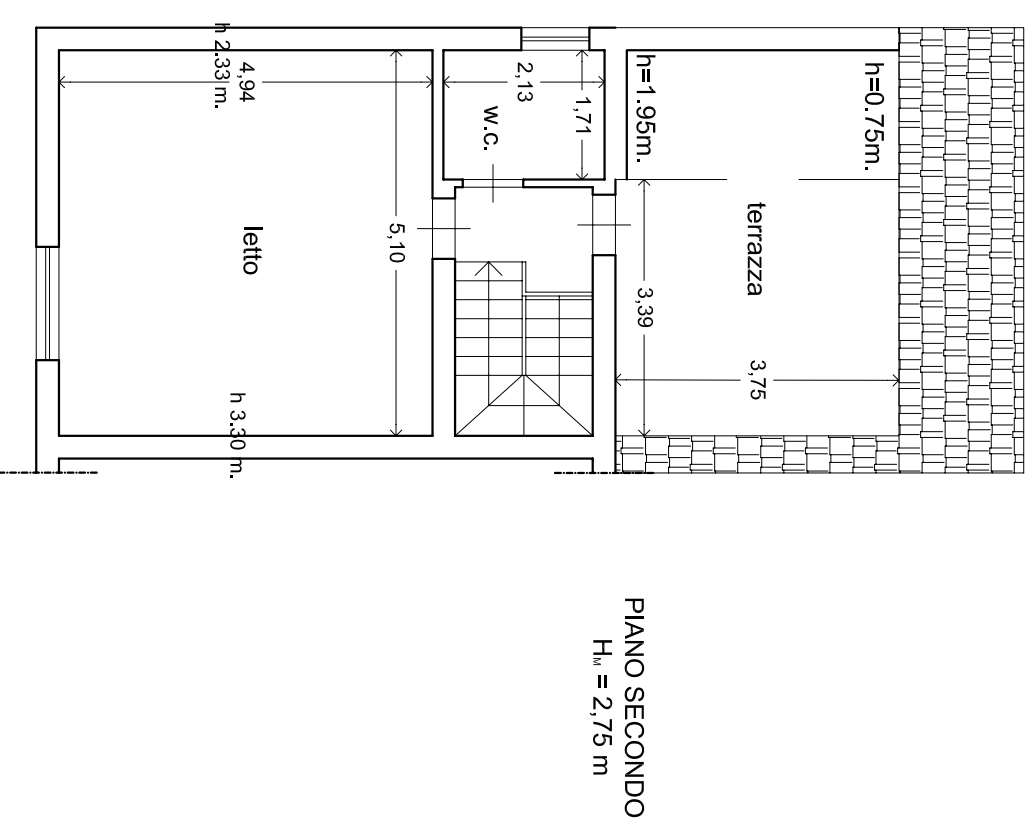
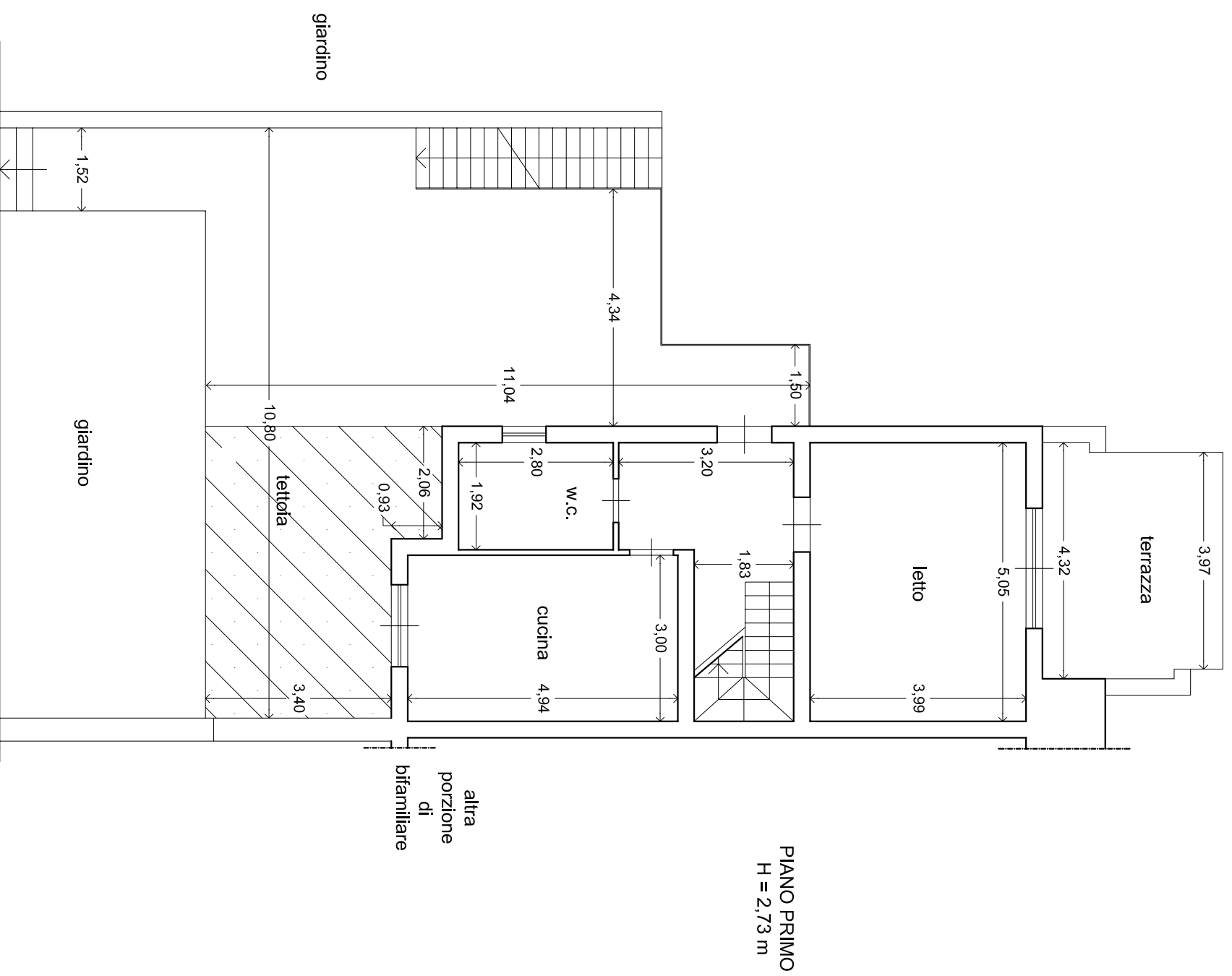

SUPERFICIE COMMERCIALE = SUP. COPERTA
 + 1/3 SUP. BALCONI E TERRAZZE +1/10
 GIARDINO E SPAZI DI PERTINENZA ESTERNI
 = MQ 91.10+107.11+(69.30+107.58)*1/3+650*1/10
 = MQ 198.21+58.96+65.00= MQ.322.17

SUPERFICIE DA SANARE = SUP. UTILE+
 SUPERFICIE NON RESIDENZIALE*0,60=
 = MQ 80.22+49.17+30.98+(65.50+101.90)*0,60=
 MQ. 160.37+(167.40*0,60)= MQ.260.81

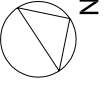

SCALA 1:100