

FASTERIZZATA 0003596

MOD. EP/1 - CEU



MINISTERO DELLE FINANZE
DIPARTIMENTO DEL TERRITORIO
Ufficio Tecnico Erariale di SIENA

ELABORATO PLANIMETRICO

Pag. n. 1 di 3

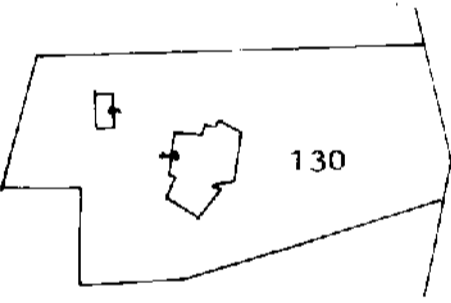
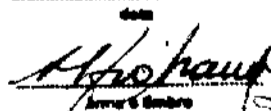
Ubicazione e riferimenti catastali dell'immobile	
Comune COLLE VAL D'ELSA	C.T. Fgl. 32 Mapp. 130
Via/piazza Via Volterana n. 24	C.E.U. Fgl. 32 Mapp. 130
ESTRATTO DI MAPPA scala 1:2000	Tipo mappa n. del
	
Riservato all'Ufficio Tecnico Erariale	L'operatore
Protocollo 001259	19 OTT. 1996
Sovente il precedente mod. EP/1 prot.	IL TECNICO
Annullo e contributo del mod. EP/1 prot.	18.10.1996
	 Area 6 Emere



Catasto dei Fabbricati - Situazione al 11/12/2015 - Comune di COLLE DI VAL D'ELSA (C847) - < Foglio: 32 - Particella: 130 - Elaborato planimetrico >

RASTERIZZATO

MOD EP/2_CEU

MINISTERO DELLE FINANZE
DIPARTIMENTO DEL TERRITORIO

Ufficio Tecnico Erariale di Siena

ELABORATO PLANIMETRICO

Pag. n. 2 di 3

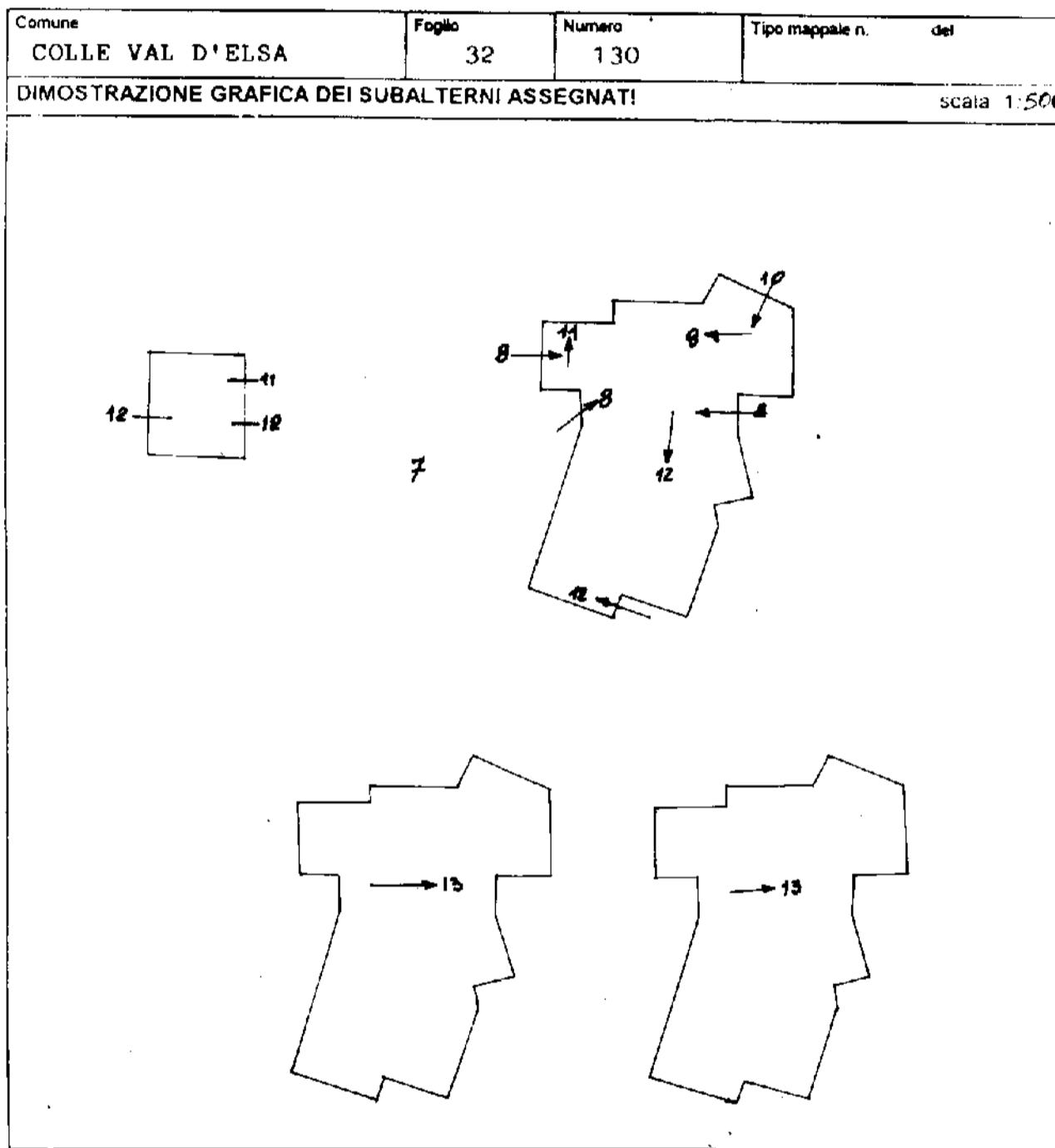

Riservato all'Ufficio Tecnico Erariale Prot. collo <u>CO 1259</u> <u>19.06.1996</u> Sostituisce il precedente mod. EP/2 prot. Annullato e sostituito dal mod. EP/2 prot.	L'operatore IL TECNICO <u>18.10.1996</u> data <i>[Signature]</i> firma e timbro
---	---

Elaborato planimetrico >

N=11300



E -18100

1 Particella 130

Cemune. COLLE DI VAL D'ELSA
Foglio 32
Scala originale: 1:2000
Dimensione cornice: 534.000 x 378.000 metri

MODULARIO
F. rig. rend. 498



MINISTERO DELLE FINANZE
DIREZIONE GENERALE DEL CATASTO E DEI SS.TT.EE.
CATASTO EDILIZIO URBANO (RDL 13-4-1939, n. 652)

MOD. AM (CE)

LIRE
400

Planimetria di u.i.u. in Comune di Colle Val D'elsa via Volterrana civ. 24

confina la ditta intestata

Piano Terrano
PL. N. 280

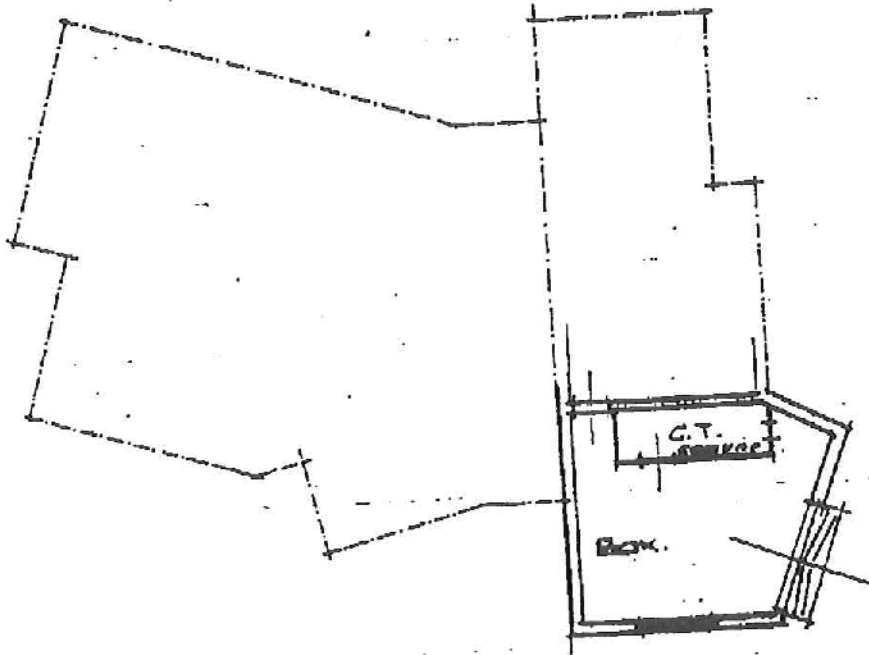

*planimetrie
1/2000
Fog. 32*

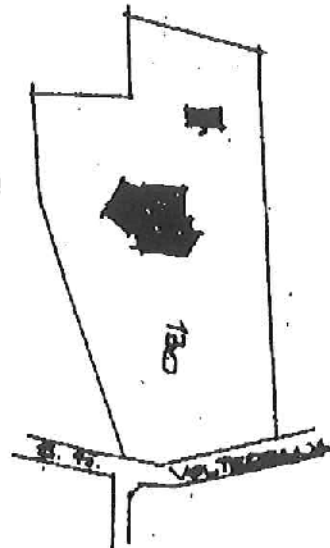

ORIENTAMENTO

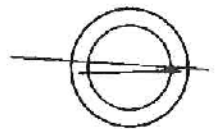

SCALA DI 1:2

Catasto dei Fabbricati - Situazione al 14/12/2015 - Comune di COLLE DI VAL D'ELSA (C847) - < Foglio: 32 Particella: 130 - Subalterno 10 >
VIA VOLTERRANA n. 24 piano: T.

Dichiarazione di N.C.

Ultima ~~de~~ ~~mon~~ ~~di~~ ~~ve~~ ~~ca~~ ~~zio~~ ~~ne~~

Data presentazione: 19/10/1996 - Data di 14/12/2015 - n. SI0069464 - Richiedente TRIBUNALE SIENA

Tot. schede: 32 - Formato di acq.: A4 (21x297) - Fogli di scelti: 30

n. 130 sub. 10

Compilata dal Geom.
(Titolo, cognome e nome)
Alfio Mancianti

Stampa: 17/10/1996

Stampa: 14/12/2015

RISERVATO ALL'UFFICIO

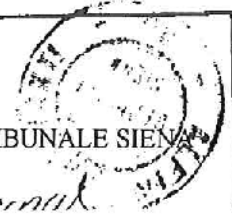



Planimetria di u.c. in Comune di Colle Val D'elsa, via Volterrana CIV. 24

confine la ditta istesta

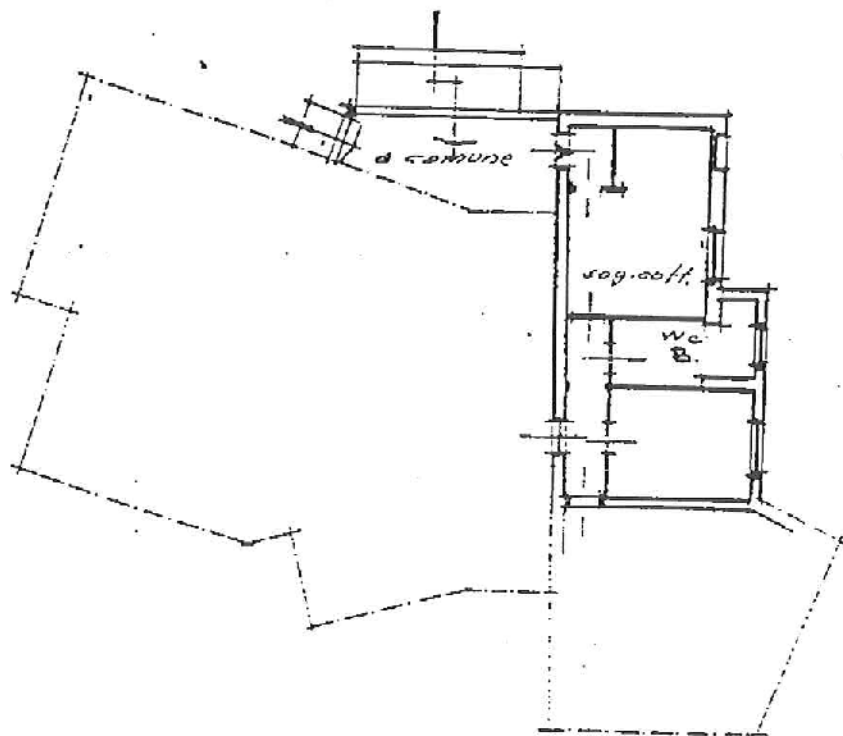

Piano Terreno

H. PL. 2.80

*planimetria
Fog. 32 scala 1/200*

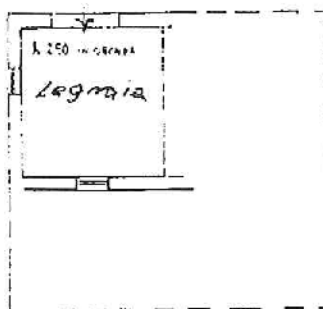
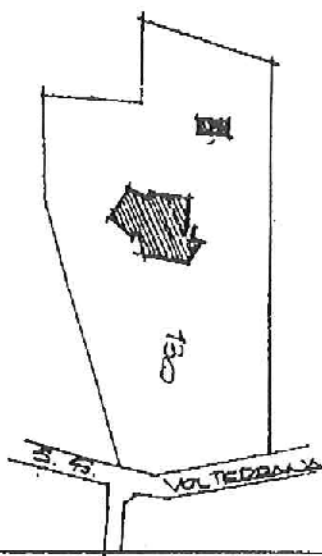

P. Terreno

ORIENTAMENTO

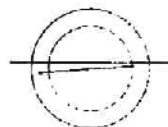

SCALA DI 1:20

Dichiarazione di N.C.
Ultima Planimetria in atti

Compilata dal Geom. Alfio Mancianti

RISERVATO ALL'UFFICIO

Catasto dei fabbricati - Situazione al 14/12/2015 - Comune di COLLE DI VAL D'ELSA (C847) - < Foglio: 32 Particella: 130 - Subalterno 11 >
VIA VOLTE RRANA n. 24 piano: T.

MODULARIO
f. rig. rand. 407



MINISTERO DELLE FINANZE
DIPARTIMENTO DEL TERRITORIO
CATASTO EDILIZIO URBANO (RDL 13-4-1939, n. 652)

LIRE
500

Planimetria di u.i.u. in Comune di Colle Val D'Elisa via Volterrana civ. 24

confine la ditta intestata

Piano Terrano
H. M. 2.00

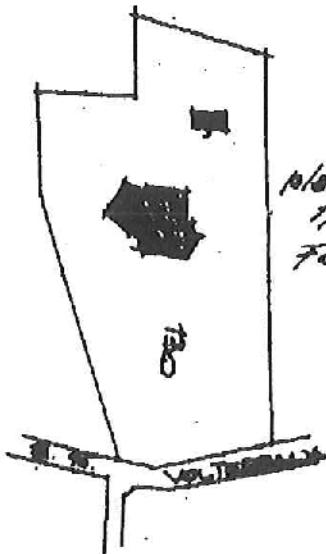
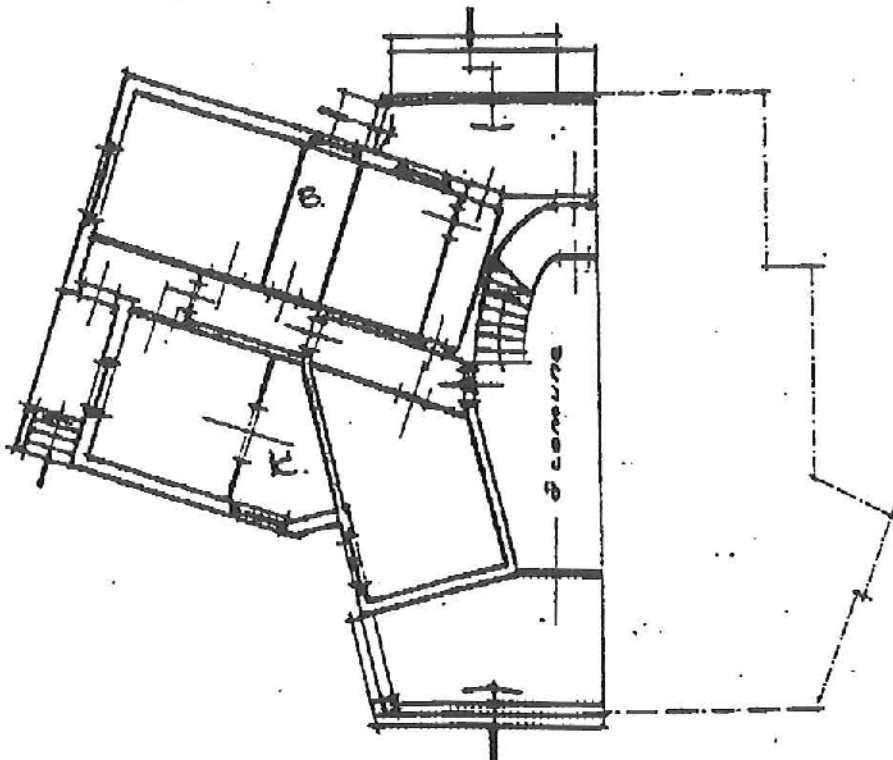

*planimetria
1/2000
Fog 32*

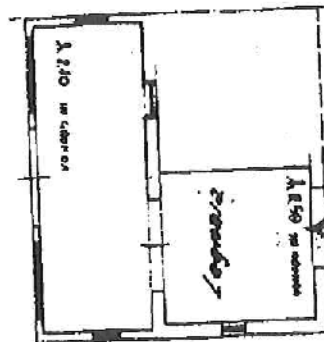

pe Terrano

ORIENTAMENT

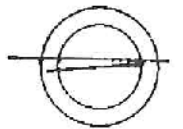

SCALA DI 1:4

Dichiarazione di N.C.
Ultima ~~domanda~~

Compilata dal Geom. ...
Alfio Mancianti

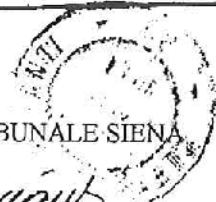

RISERVATO ALL'UFFICIO

MODULARIO
F. rig. rend. 497



MINISTERO DELLE FINANZE
DIPARTIMENTO DEL TERRITORIO
CATASTO EDILIZIO URBANO (RDL 13-4-1939, n. 652)

MOD. BN (CE)

LIRE
500

Planimetria di u.i.u. in Comune di Colle Val D'Elsa via Volterrana civ. 24

confina la ditto intestata

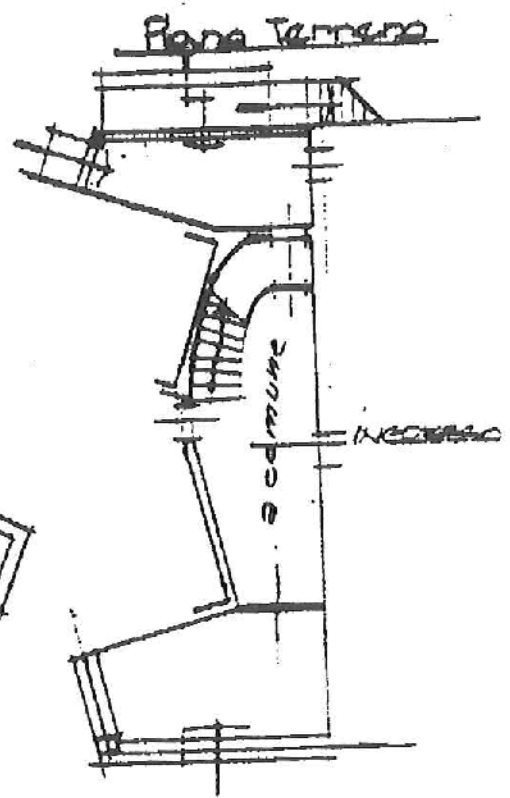
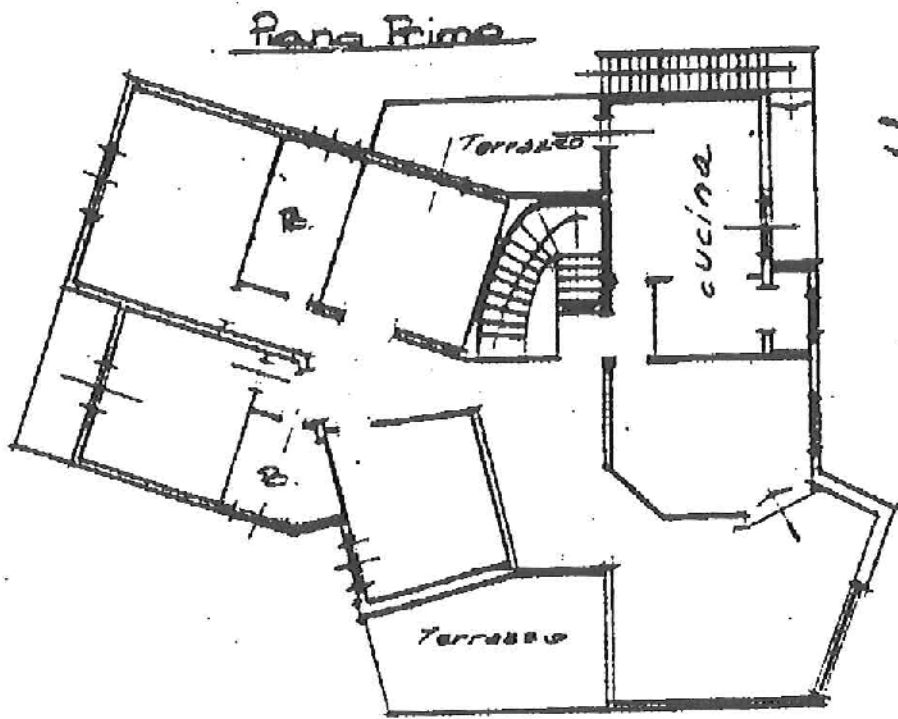

Piano Seminterrato

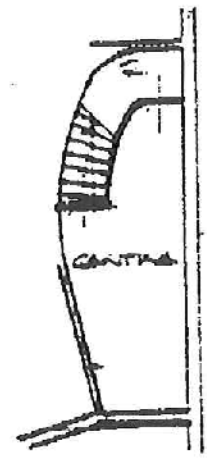

ORIENTAMENTI

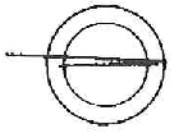

SCALA DI 1:

Catasto dei Fabbricati - Situazione al 14/12/2015 - Comune di COLLE DI VAL D'ELSA (C847) - < Foglio: 32 Particella: 130 - Subalterno 13 >
VIA VOLTERRANA n. 24 piano: 1-S1;

planimetria
1/2000
F0932

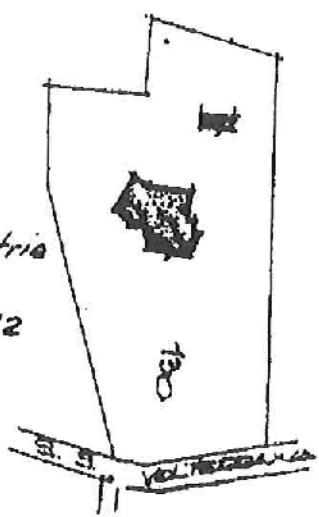

Dichiarazione di N.C.
Ultima planimetria in variazione

Compilata dal Geom. Alfio Mancianti
(titolo, cognome e nome)

Data presentazione: 19/10/1996 - Data: 14/12/2015 - n. SI0069467 - Richiedente TRIBUNALE SIENA
Tot. schede: 1 - Formato di acq.: A4 (21x297) - Formato di scala: 1:200 n. 80
della provincia di Colle Val d'Elsa

RISERVATO ALL'UFFICIO

n. 130 sub. 13

