

**Agenzia del Territorio
CATASTO FABBRICATI
Ufficio Provinciale di
Arezzo**

Dichiarazione protocollo n. AR0020375 del 18/02/2004

Planimetria di u.i.u. in Comune di Castiglion Fiorentino

Localita' S.margherita

civ.

Identificativi Catastali:

Sezione:

Foglio: 31

Particella: 402

Subalterno: 16

Compilata da:

Cappelletti Maurizio

Iscritto all'albo:

Architetti

Prov. Arezzo

N. 198

Scheda n. 1 Scala 1:200

Catasto dei Fabbricati - Situazione al 15/10/2014 - Comune di CASTIGLION FIORENTINO (C319) - < Foglio: 31 - Particella: 402 - Subalterno: 16 >
LOCALITA' SANTA MARGHERITA piano: S1-T;

PIANO SEMINTERRATO

H ml 2.40

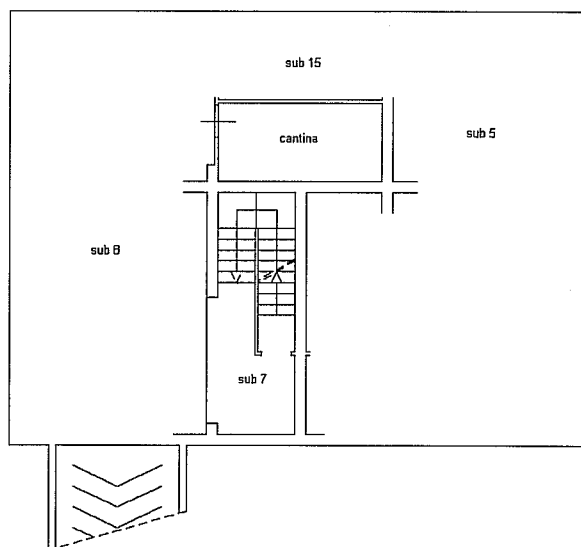

PIANO TERRA

PIANO PRIMO

H ml 2.70

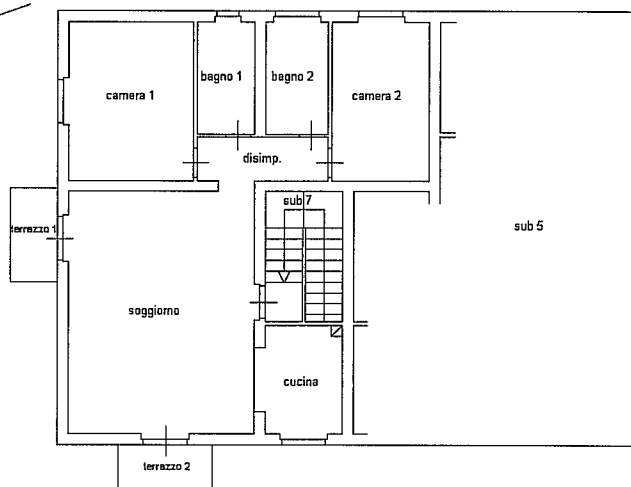

Ultima planimetria in atti

Data: 15/10/2014 - n. T43399 - Richiedente: LCCLDI61S12C319Y

Scale schede: 1 - Formato di acquisizione: A4(210x297) - Formato stampa richiesto: A4(210x297)

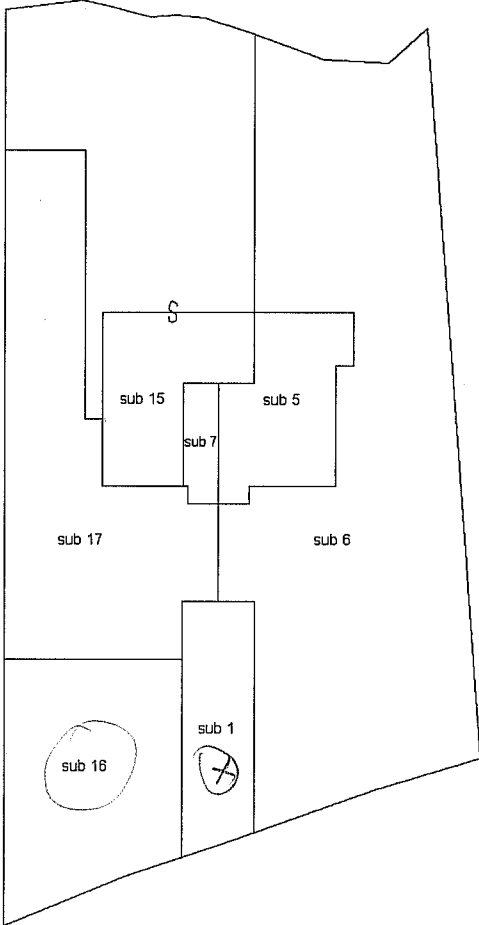
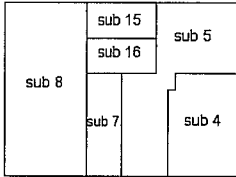
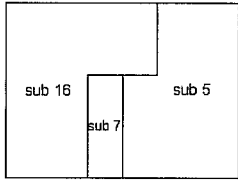
ELABORATO PLANIMETRICO		Agenzia del Territorio CATASTO FABBRICATI Ufficio Provinciale di Arezzo	
Compilato da: Cappelletti Maurizio		Protocollo n. AR0020375 del 18/02/2004	
Iscritto all'albo: Architetti		Tipo Mappale n. del	
Prov. Arezzo N. 198			
Comune di Castiglion Fiorentino			
Sezione:	Foglio: 31	Particella: 402	
Dimostrazione grafica dei subalterni		Scala 1 : 500	
<div><div><div>piano TERRA</div></div><div><div>piano SEMINTERRATO</div></div><div><div>piano PRIMO</div></div></div>			
Ultima planimetria in atti			