

PLANIMETRIA GENERALE sez A, foglio 104, particella 75

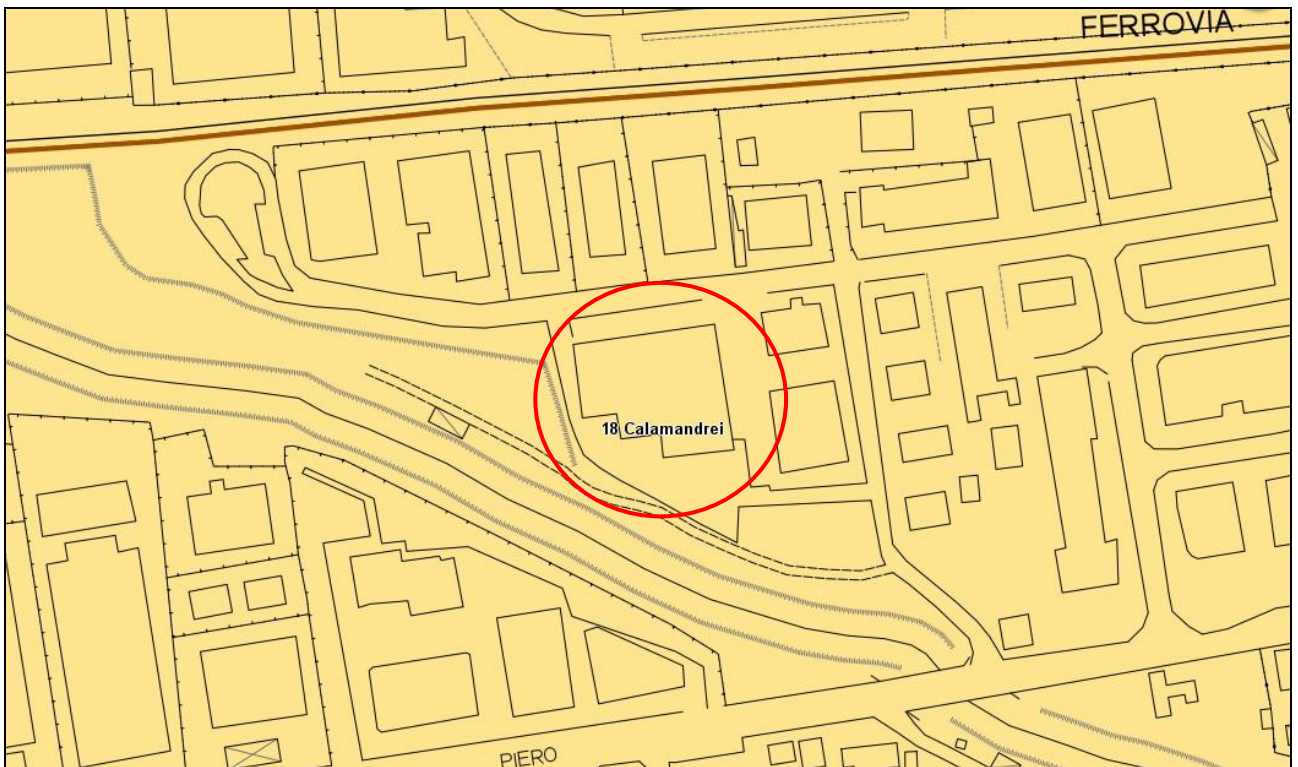

U.T.O.E. 18 Calamandrei

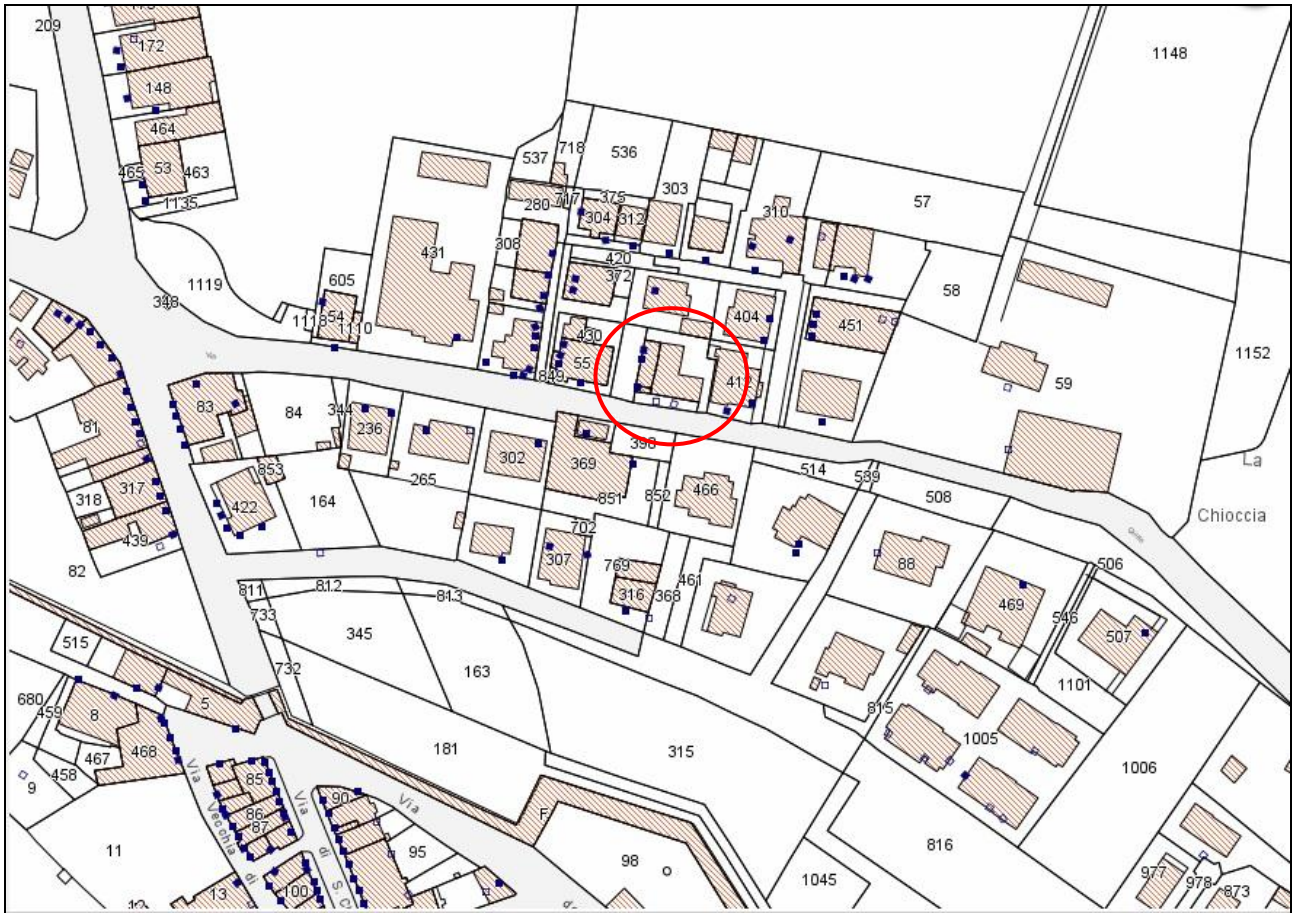

PLANIMETRIA GENERALE sez A, foglio 89, particella 324

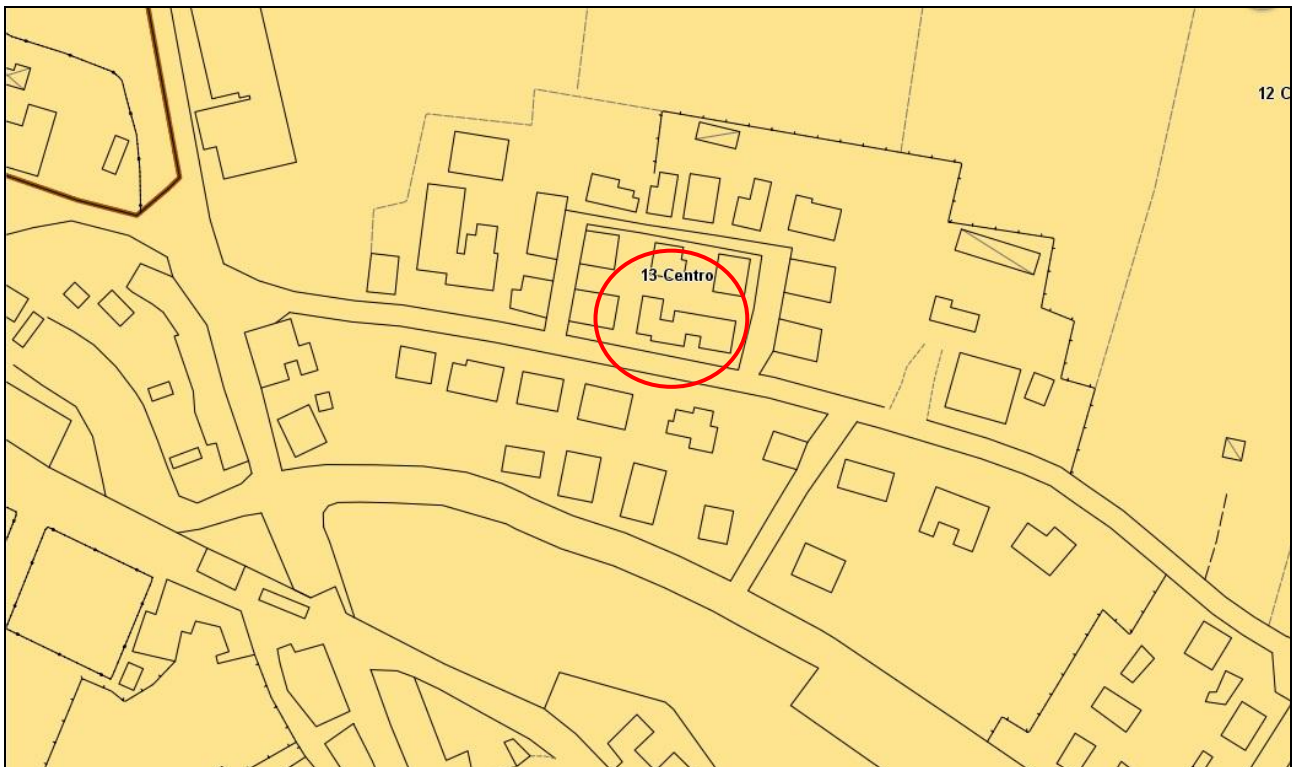

U.T.O.E. 13 Centro

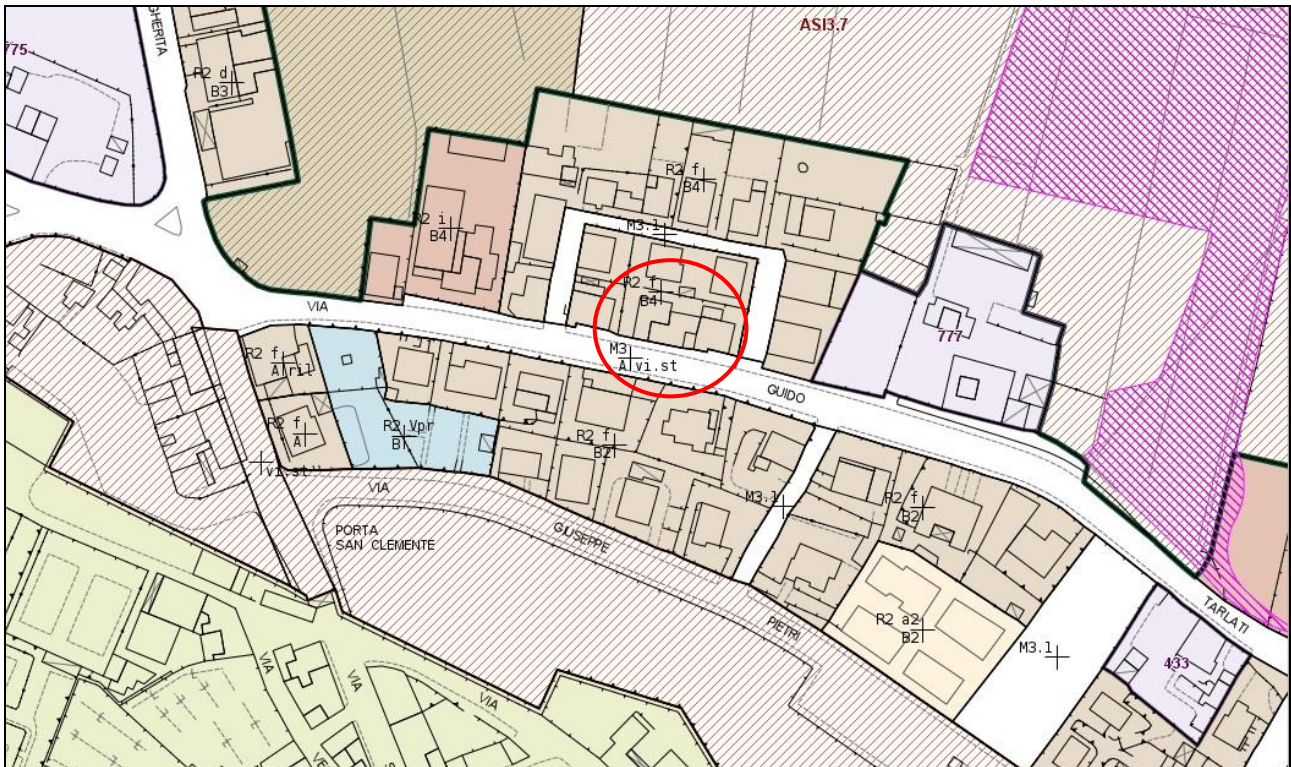

USI E MODALITA' D'INTERVENTO

Normativa vigente sull'area	
Sistemi, sottosistemi ed ambiti	sistema della residenza - sottosistema R2 prevalentemente residenziale
Zone territoriali omogenee	B4 zone totalmente o parzialmente edificate diverse dalle zone A
Tipologie insediative	f (tessuti non pianificati ad impianto puntiforme regolare)
	aree interne al centro abitato come definito al comma 2 lettera b) dell'art. 55 della L.R. 01/05

INQUADRAMENTO URBANISTICO



PLANIMETRIA GENERALE sez A, foglio 44, particella 28

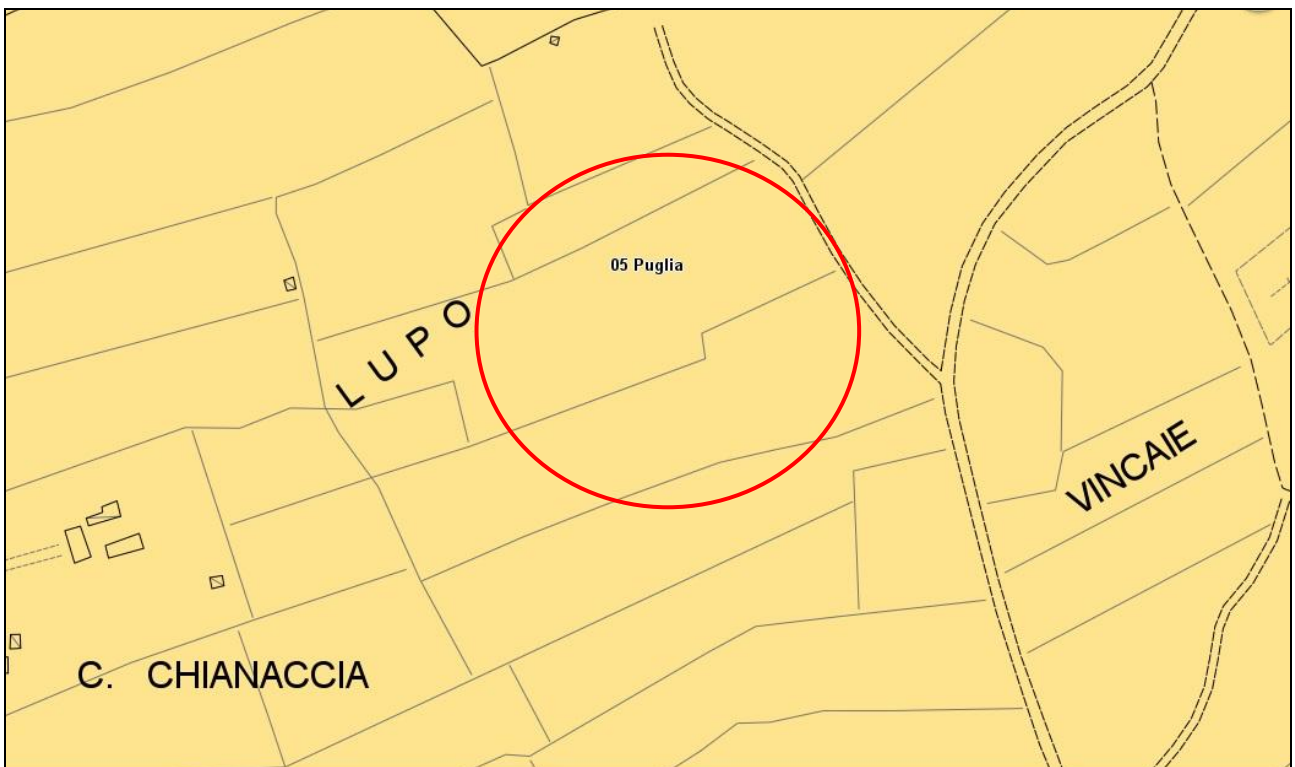

U.T.O.E. 05 Puglia

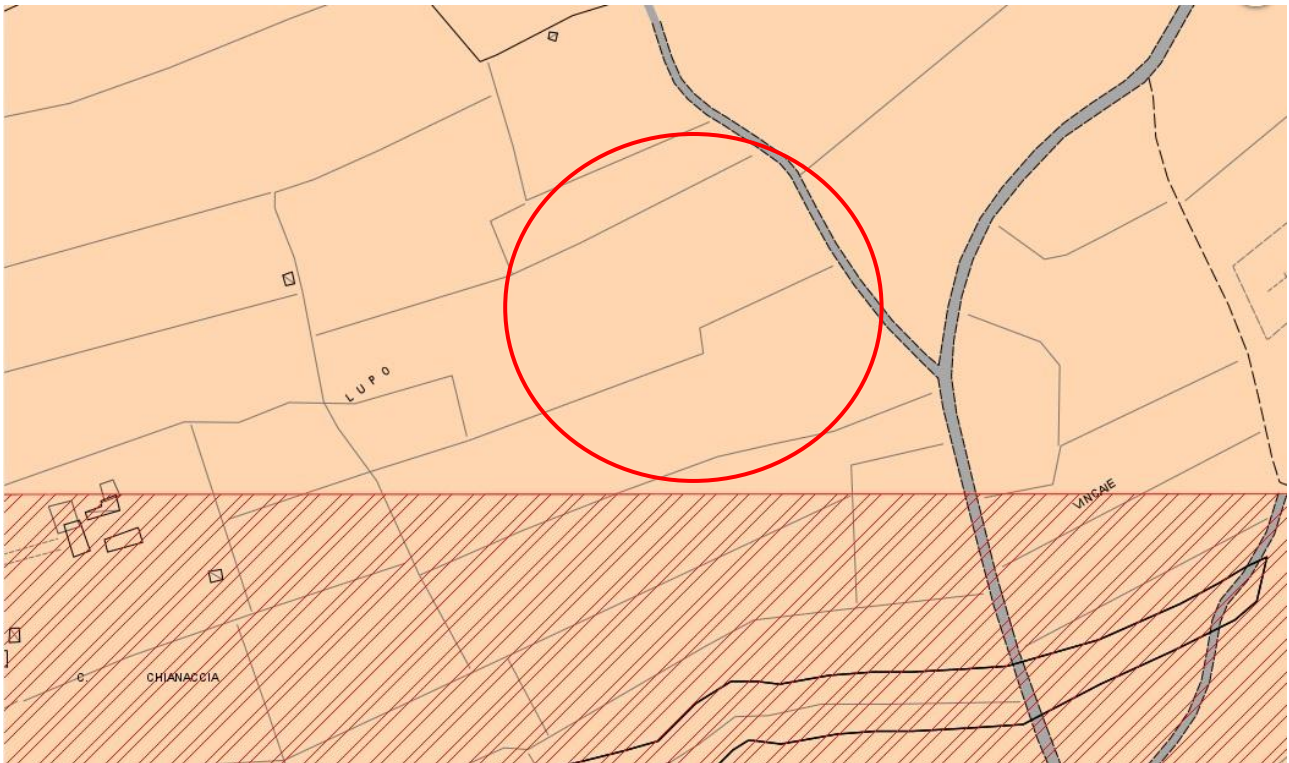

USI E MODALITA' D'INTERVENTO

Normativa vigente sull'area

Sistemi, sottosistemi ed ambiti	sistema ambientale - sottosistema V3 la pianura coltivata - ambito V3.1 la corona agricola
Zone territoriali omogenee	E zone destinate ad usi agricoli
Tipi e varianti di paesaggio	alluvioni antiche e recenti - c: pianure
	aree esterne al centro abitato come definito al comma 2 lettera b) dell'art. 55 della L.R. 01/05

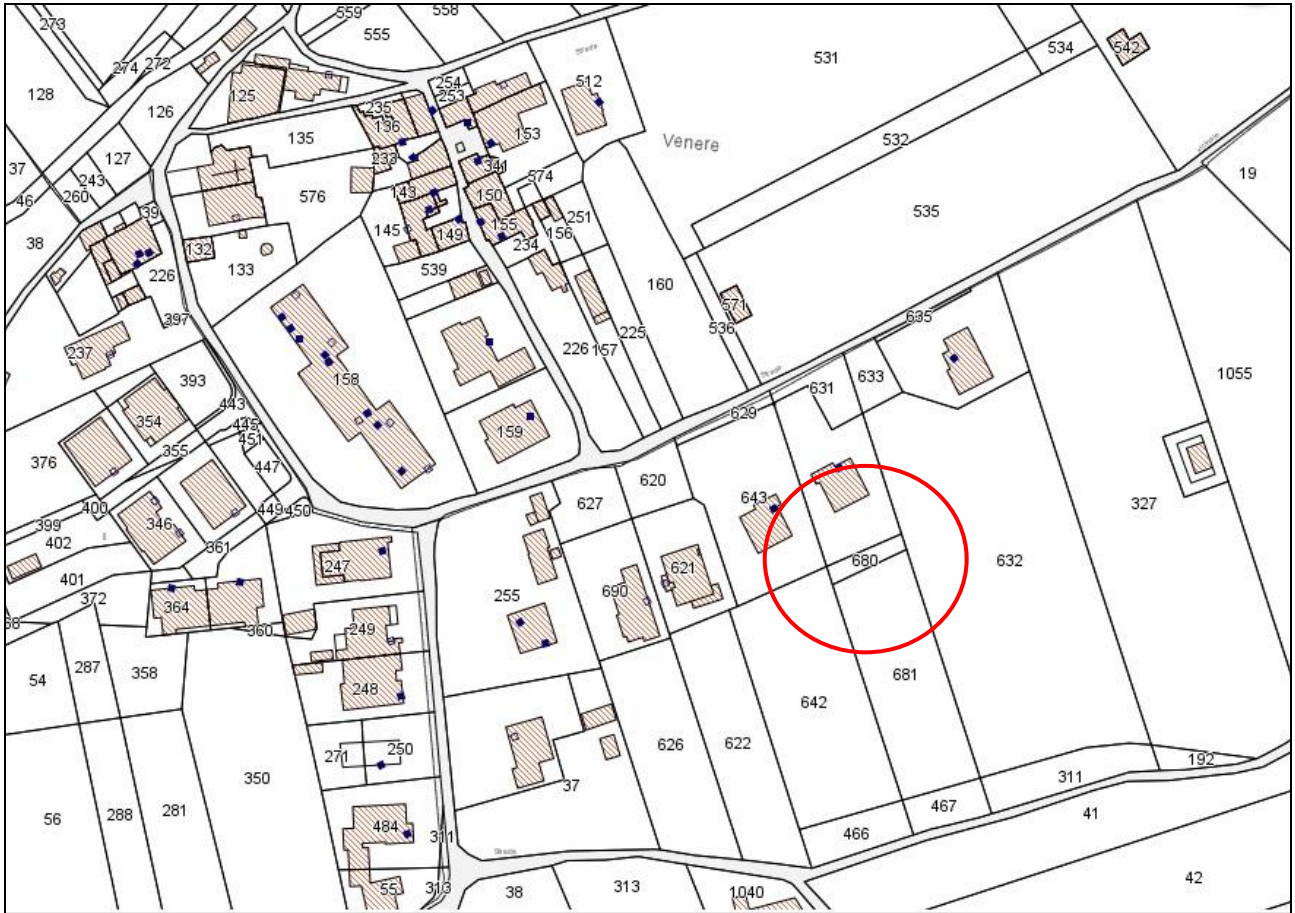

PLANIMETRIA GENERALE sez A, foglio 34, particella 680

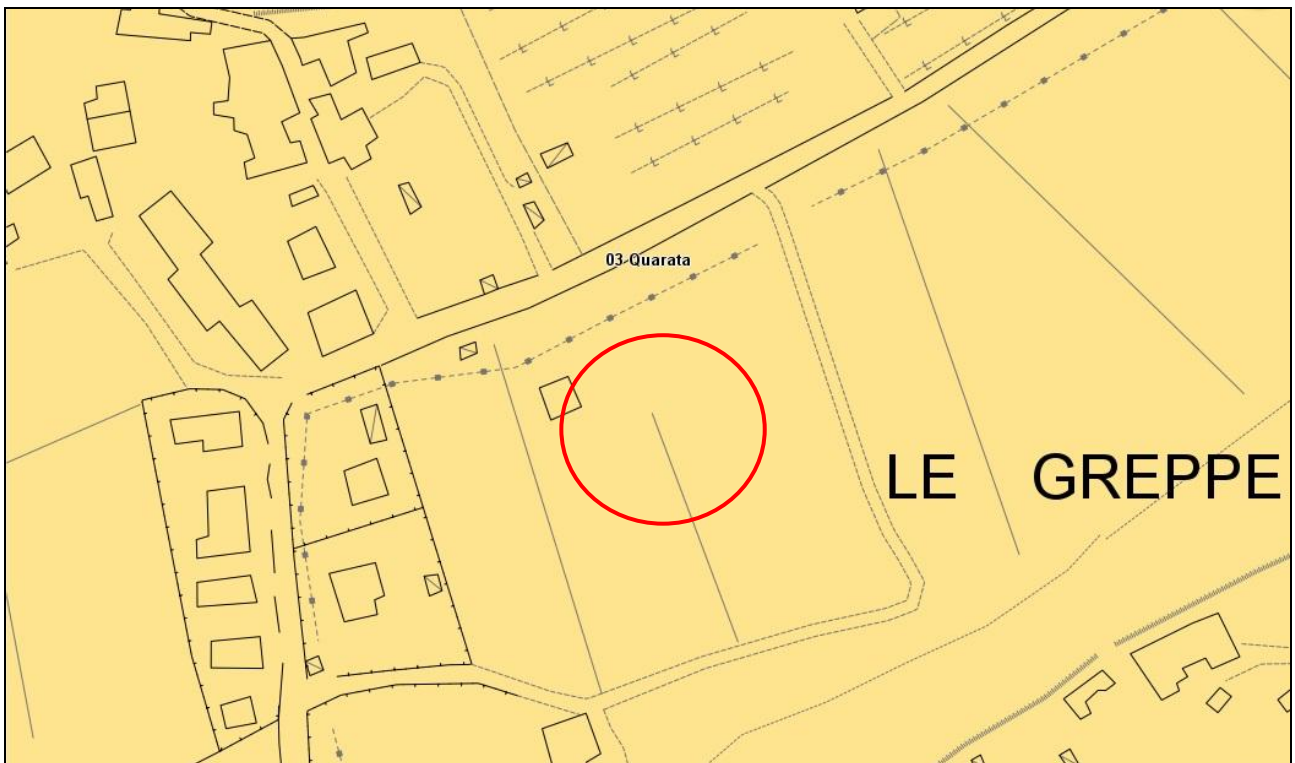

U.T.O.E. 03 Quarata

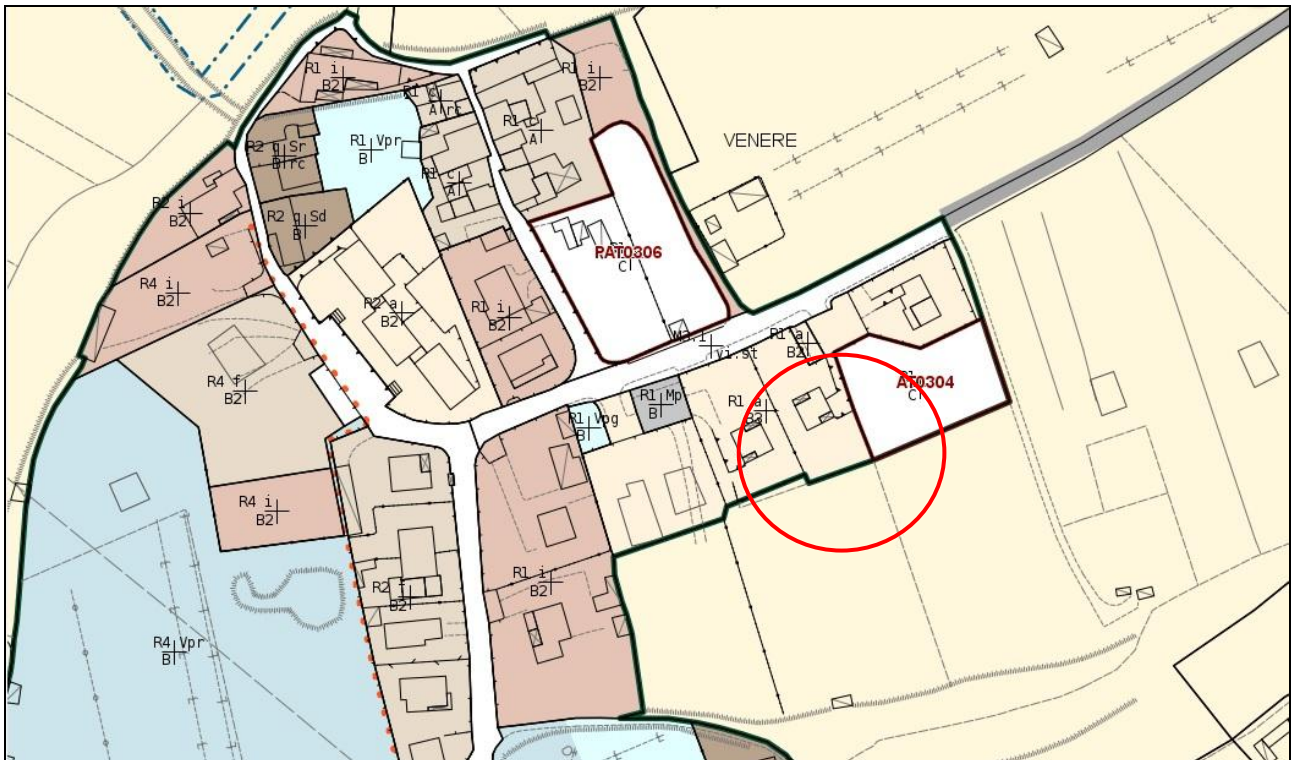

USI E MODALITA' D'INTERVENTO

Normativa vigente sull'area	
Sistemi, sottosistemi ed ambiti	sistema della residenza - sottosistema R1 residenziale
Zone territoriali omogenee	B3 zone totalmente o parzialmente edificate diverse dalle zone A
Tipologie insediative	a (tessuti pianificati con aree a standard)
	aree interne al centro abitato come definito al comma 2 lettera b) dell'art. 55 della L.R. 01/05



N=16200

E=41300

10-Dic-2015 16:19:5
 Prot. n. T283409/ Dec
 Scala originale: 1:2000
 Dimensione cornice: 534.000 x 378.000 metri
 Comune: AREZZO/A
 Foglio: 104

1 Particella: 75

Registro dei Fabbricati - Situazione al 10/12/2015 - Comune di AREZZO (A390) - < Sez. Urb.: A - Foglio: 89 - Particella: 324 - Subalterno: 4 >
CATASTO GUIDO TARLATTI n. 23 piano: 2-3;



MINISTERO DELLE FINANZE
DIREZIONE GENERALE DEL CATASTO E DEI SERVIZI TECNICI ERARIALI

Mod. A (Nuovo Catasto Edilizio Urbano)

Lire
300

NUOVO CATASTO EDILIZIO URBANO

(R. DECRETO-LEGGI 13 APRILE 1998, N. 43)

Planimetria dell'immobile situato nel Comune di AREZZO Via Tarlati, 23

Ditta Rossi Carlo n. AR. 17-04-39 e Ghizzi Maria Gabriella n. AR. 03-02-43

Allegata alla dichiarazione presentata all'Ufficio Tecnico Erariale di AREZZO

5

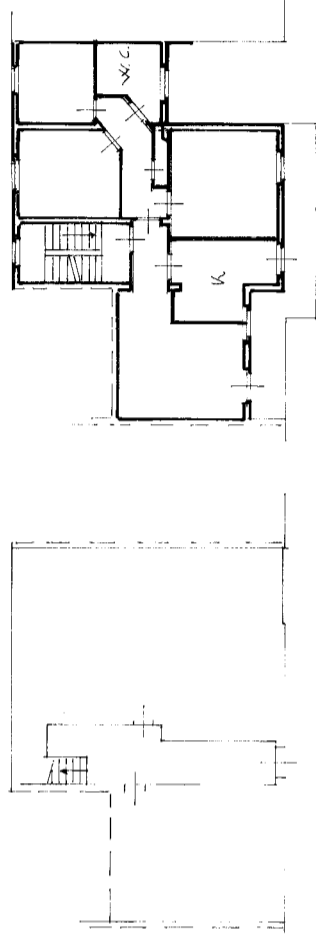

Piano Terreno H.2.00

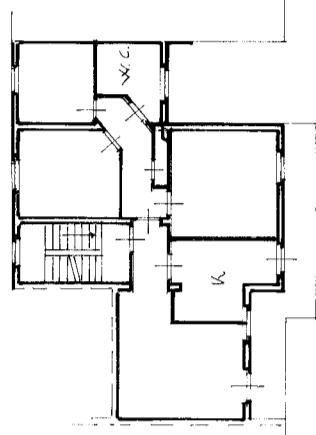

Piano Secondo H.3.10

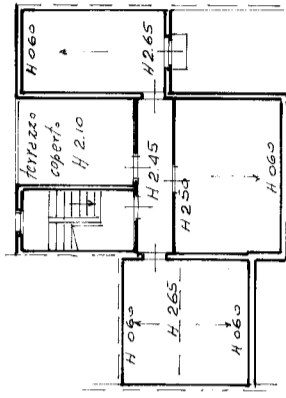

Sottotetto

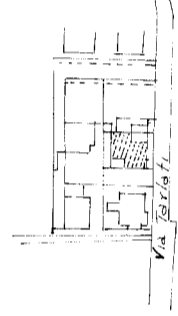

Fog. 89/A

Part. 324 / 2000

ORIENTAMENTO



SCALA DI 1:2000

SPAZIO RISERVATO PER LE ANNOTAZIONI D'UFFICIO	
DATA	3/1/16
PROT. N°	324/4
Compilata dal Geom. <u>Horus Noce</u> <small>(Titolo, nome e cognome del tecnico)</small> Iscritto all'Albo de <u>Geometri</u> della Provincia di <u>AREZZO</u> DATA _____ Firma: <u>Horus Noce</u>	

10 metri

MODULARIO
F. fig. rend. 496



MINISTERO DELLE FINANZE

DIREZIONE GENERALE DEL CATASTO E DEI SERVIZI TECNICI ERARIALI

NUOVO CATASTO EDILIZIO URBANO

(R. DECRETO-LEGGE 13 APRILE 1939, N. 652)

Lire
300

Planimetria dell'immobile situato nel Comune di AREZZO Via Tarlati, 27

Ditta S.n.c. "GABRY" di CHEZZI MARIA GABRIELLA e C.

Allegata alla dichiarazione presentata all'Ufficio Tecnico Erariale di AREZZO

3

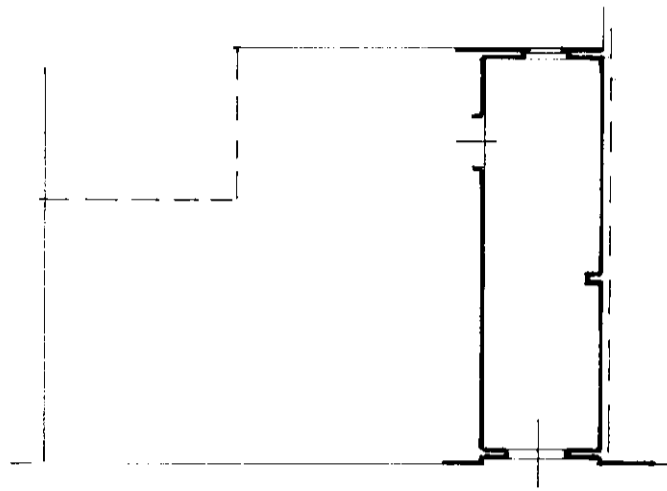

Piano Terreno

H 3.00

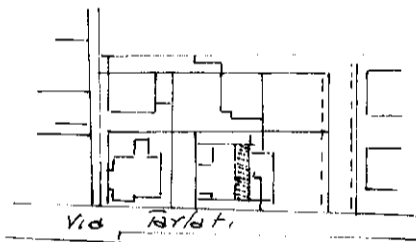

F. 89 A

part. 324 1/2000

ORIENTAMENTO

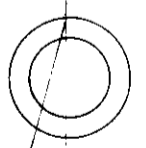

SCALA DI 1: 200

SPAZIO RISERVATO PER LE ANNOTAZIONI D'UFFICIO

DATA

PROT. N°

26/12/15

SP. 324

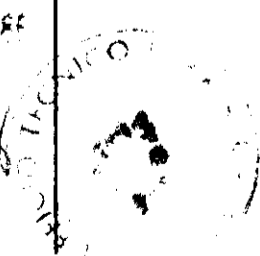

Compilata dal Geom. Guido Lucci
(Titolo, nome e cognome del tecnico)

Iscritto all'Albo de Geometri
della Provincia di AREZZO

DATA

Firma:

Lucci

Catasto dei Fabbricati - Situazione al 10/12/2015 - Comune di AREZZO (A390) - < Sez. Urb.: A - Foglio: 89 - Particella: 324 - Subalterno: 5 >
CATASTO GUIDO TARLATI n. 21 piano: T;

10 metri



E=45100

1 Particella: 28

Comune: AREZZO/A
Foglio: 44
Scala originale: 1:2000
Dimensione cornice: 534.000 x 378.000 metri
10-Dic-2015 16:21:23
Prot. n. T284753/ Dec



N=21500

E=40000

1 Particella: 680

Comune: AREZZO/A
 Foglio: 34
 Scala originale: 1:2000
 Dimensione cornice: 534.000 x 378.000 metri
 16-Dic-2015 16:15:58
 Prot. n. T244920/ Dec

MODULARIO
F. rig. rend. 497



MINISTERO DELLE FINANZE
DIREZIONE GENERALE DEL CATASTO E DEI SS.TT.EE.
CATASTO EDILIZIO URBANO (RDL 13-4-1939, n. 652)

MOD. **BN** (CEU)

LIRE
250

Planimetria di u.i.u. in Comune di AREZZO via DON L. STURZO civ.

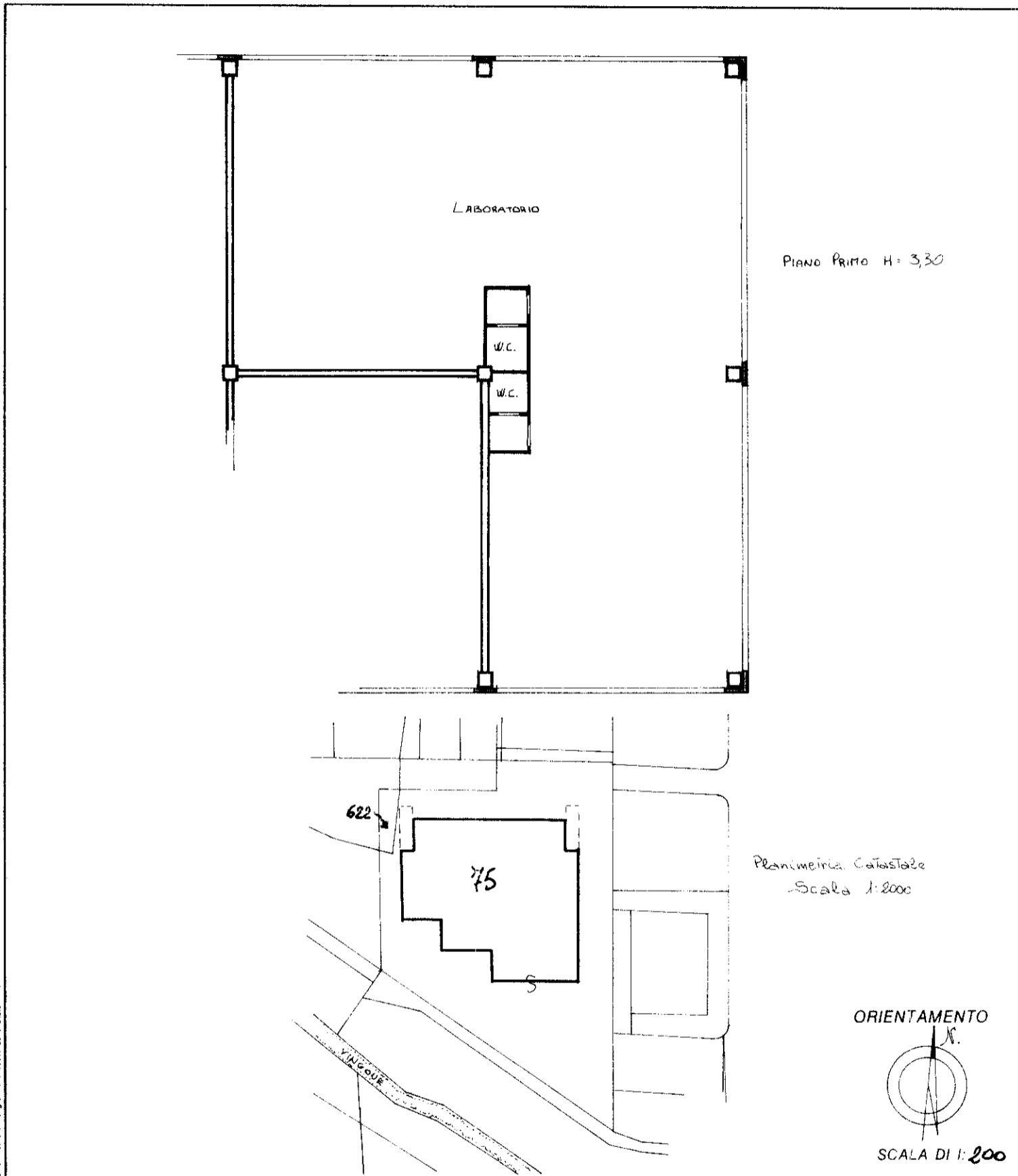

Roma Istituto Poligrafico e Zecca dello Stato - P.V.

Dichiarazione di N.C.
 Denuncia di variazione
 A Identificativi catastali
 F. 104
 n. 75 sub. 15

Compilata dall' ING. CAPPARULO
 (Titolo, cognome e nome)
NICOLA
 Iscritto all'albo degli INGG.
 della provincia di AREZZO n. 558
 data Firma [Signature]

RISERVATO ALL'UFFICIO
 [Handwritten notes]

Catasto dei Fabbricati - Situazione al 10/12/2015 - Comune di AREZZO (A390) - < Sez.Urb.: A - Foglio: 104 - Particella: 75 - Subalterno: 15 >
 DON LUIGI STURZO piano: 1;

10 metri

MODULARIO
F. rig. rend. 497



MINISTERO DELLE FINANZE
DIREZIONE GENERALE DEL CATASTO E DEI SS.TT.EE.
CATASTO EDILIZIO URBANO (RDL 13-4-1939, n. 652)

MOD. **BN** (CEU)

LIRE
500

Planimetria di u.i.u. in Comune di **AREZZO** via **Via Don L. Sturzo** civ. **171**

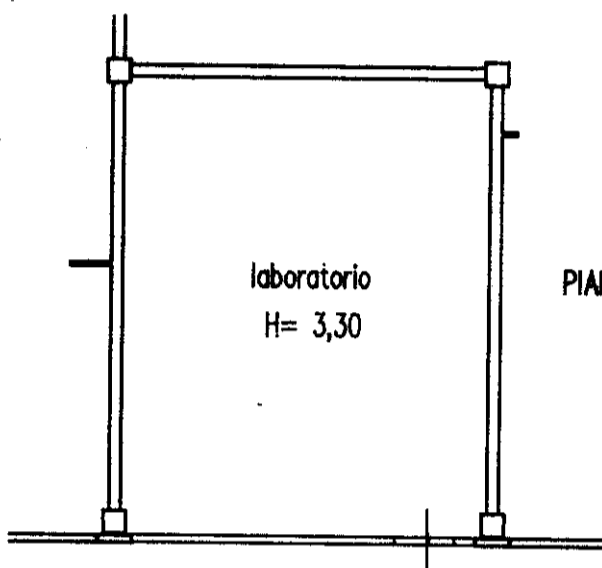

PIANTA PIANO PRIMO

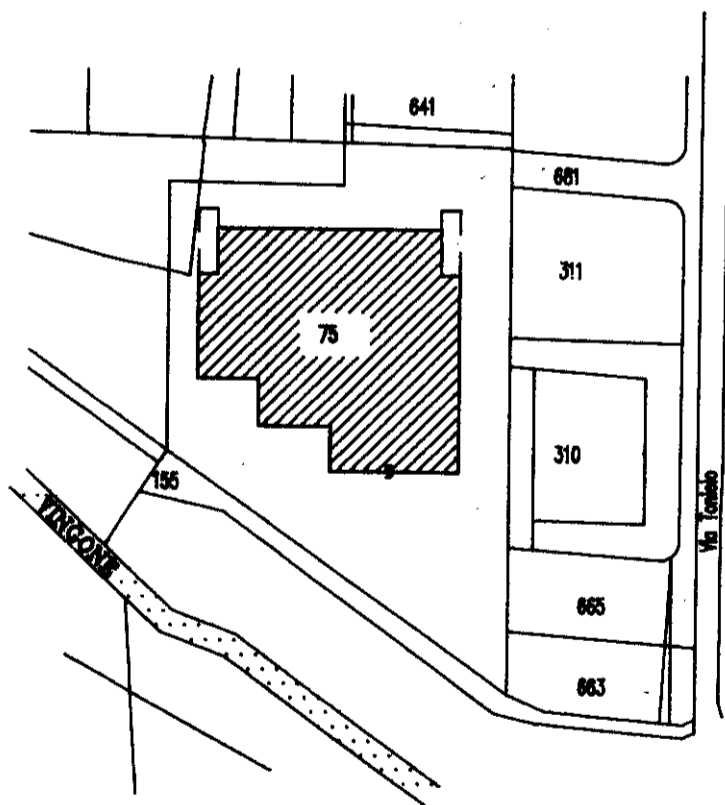

Planimetria Catastale
Scala 1:2000

ORIENTAMENTO



SCALA DI 1:200

Dichiarazione di N.C.
Denuncia di variazione
A Identificativi catastali
F. **104**
n. **75** sub. **16**

Compilata dal **ING. CEPARULO**
(Titolo cognome e nome)
NICOLA
Iscritto all'albo de **INGEGNERI**
della provincia di **AREZZO** n. **558**
data **22/12/15** Firma *Ceparulo Nicola*

RISERVATO ALL'UFFICIO

2292h/43

Comune di AREZZO (A390) - < Sez.Urb.: A - Foglio: 104 - Particella: 75 - Subalterno: 16 >
Situazione al 10/12/2015 - Situazione al 10/12/2015 - n. T326457 - Richiedente: CRDGRG76D44A390F
Totale schede: 1 - Formato di acquisizione: A4(210x297) - Formato stampa richiesto: A3(297x420)
Ultima planimetria in atti

10 metri

MODULARIO
F. rig. rend. 487



MINISTERO DELLE FINANZE
DIREZIONE GENERALE DEL CATASTO E DEI SS.TT.EE.
CATASTO EDILIZIO URBANO (RDL 13-4-1939, n. 652)

MOD. **BN** (CEU)

LIRE
500

Planimetria di u.i.u. in Comune di **AREZZO** via **Via Don Sturzo** civ. **145**

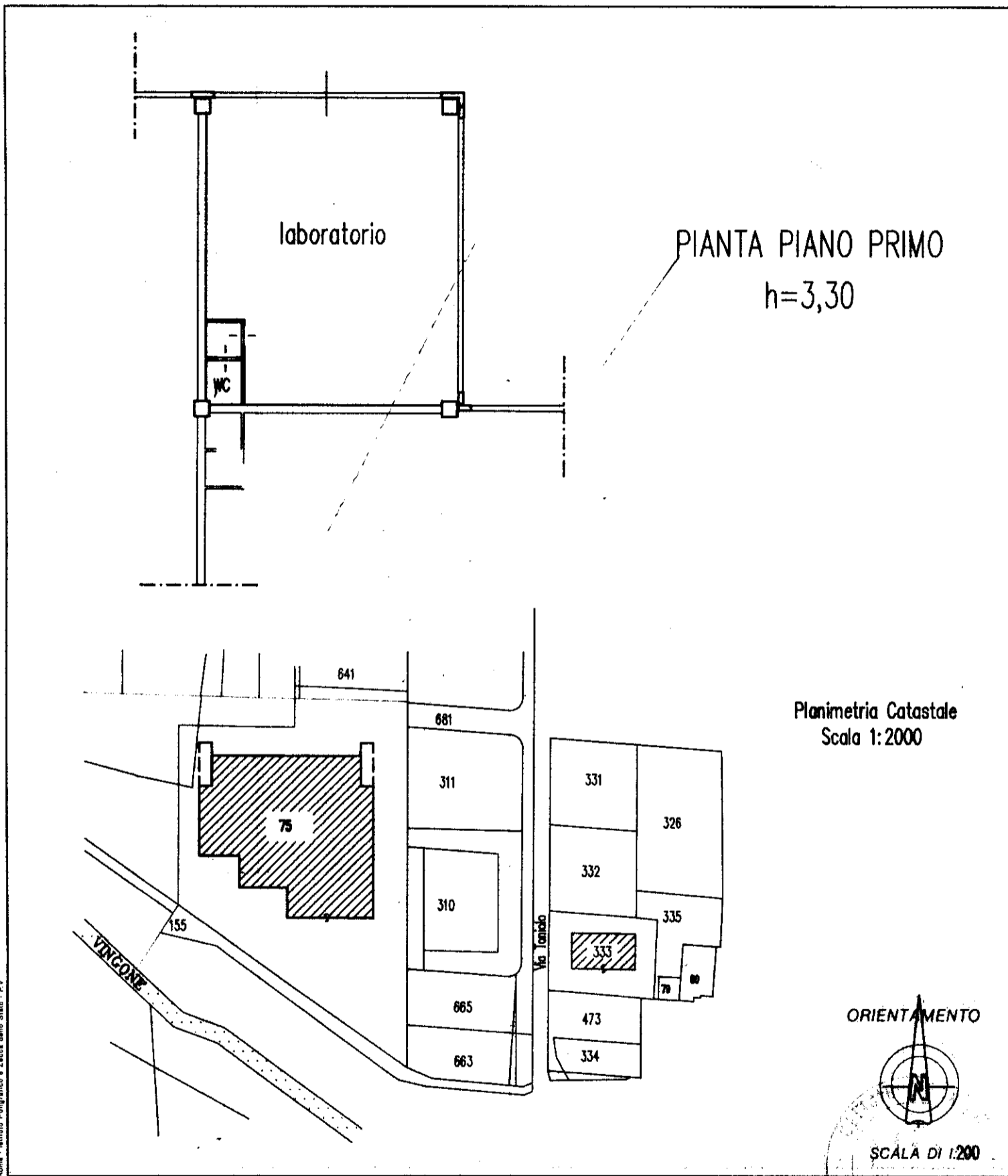

Roma - Istituto Poligrafico e Zecca dello Stato - P.V.

Dichiarazione di N.C.
 Denuncia di variazione
A Identificativi catastali
 F. **104**
 n. **75** sub. **22**

Compilata dal **ING. CEPPARULO**
 (Titolo, cognome e nome)
NICOLA
 Iscritto all'albo de **INGEGNERI**
 della provincia di **AREZZO** n. **558**
 data Firma *Cepparulo Nicola*

RISERVATO ALL'UFFICIO
 10/12/1993
2608/13

Catasto dei Fabbricati - Situazione al 10/12/2015 - Comune di AREZZO (A390) - < Sez.Urb.: A - Foglio: 104 - Particella: 75 - Subalterno: 22 >
CATASTO URBANO - GIUSEPPE TONIOLO n. 159 piano: 1;

10 metri

MODULARIO
F. rig. rend. 487



MINISTERO DELLE FINANZE
DIREZIONE GENERALE DEL CATASTO E DEI SS.TT.EE.
CATASTO EDILIZIO URBANO (RDL 13-4-1939, n. 652)

MOD. BN (CEU)

LIRE
500

Planimetria di u.i.u. in Comune di **AREZZO** via **Via Don Sturzo** civ. **147**

PIANTA PIANO PRIMO
h=3,30

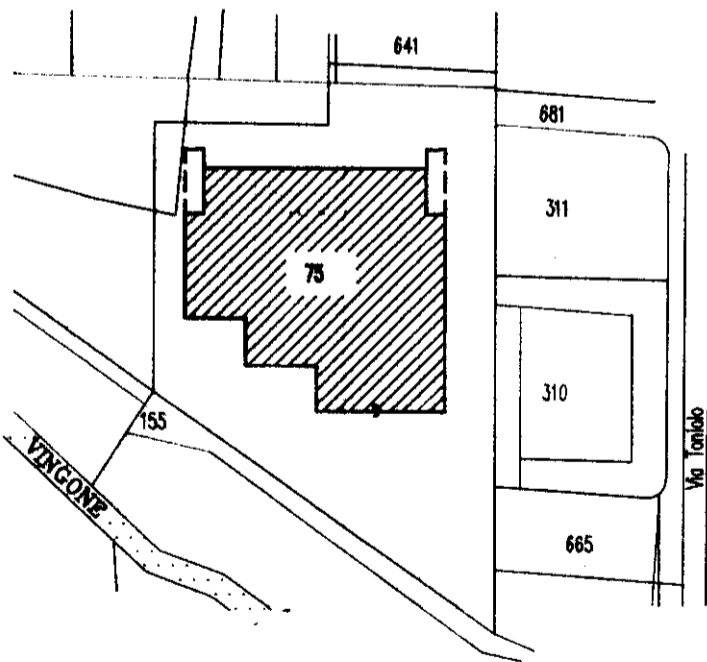
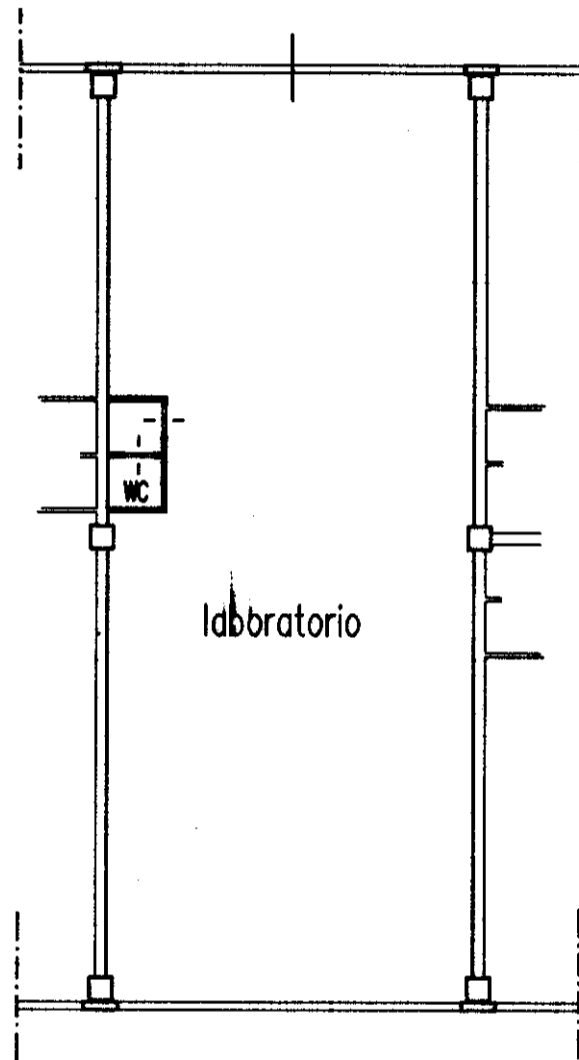

Planimetria Catastale
Scala 1:2000



Dichiarazione di N.C.
Denuncia di variazione

Compilata dal **ING. CEPPARULO**
(Titolo, cognome e nome)

RISERVATO ALL'UFFICIO

A Identificativi catastali
F. **104**
n. **75** sub. **24**

Iscritto all'albo de **INGEGNERI**
della provincia di **AREZZO** **558**
data Firma **Cepparulo Nicola**

26038/103

Catasto dei Fabbricati - Situazione al 10/12/2015 - Comune di AREZZO (A390) - < Sez.Urb.: A - Foglio: 104 - Particella: 75 - Subalterno: 24 >
CATASTO URBANO - GIUSEPPE TONIOLO n. 159 piano: 1;

10 metri



N=17100

E=44200

10-Dic-2015 16:20:14
Prot. n. T284094/ Dec
Scala originale: 1:2000
Dimensione cornice: 534.000 x 378.000 metri
Comune: AREZZO/A
Foglio: 89

1 Particella: 324

MODULARIO F. 19. 496
 F. 19. 497 - Subaltemo: 1 >
 Mod. A (Nuovo Censimento Edilizio Urbano)
 Lire 300

MINISTERO DELLE FINANZE
 DIREZIONE GENERALE DEL CATASTO E DEI SERVIZI TECNICI ERARIALI

NUOVO CATASTO EDILIZIO URBANO
 (R. DECRETO-LEGGE 13 APRILE 1986, N. 682)

Planimetria dell'immobile situato nel Comune di **AREZZO**
 Via **Tarlati 21**

Ditta **S.A.S. "GABRY" di GHEZZI MARIA GABRIELLA & C.**
 Allegata alla dichiarazione presentata all'Ufficio Tecnico Erariale di **AREZZO**

Catasto dei Fabbricati - Situazione al 10/12/2015 - Comune di AREZZO (A390) - < Sez. Urb.: A - Foglio: 89 - Particella: 324 - Subaltemo: 1 >
 GUIDO TARLATI n. 21 piano: T;

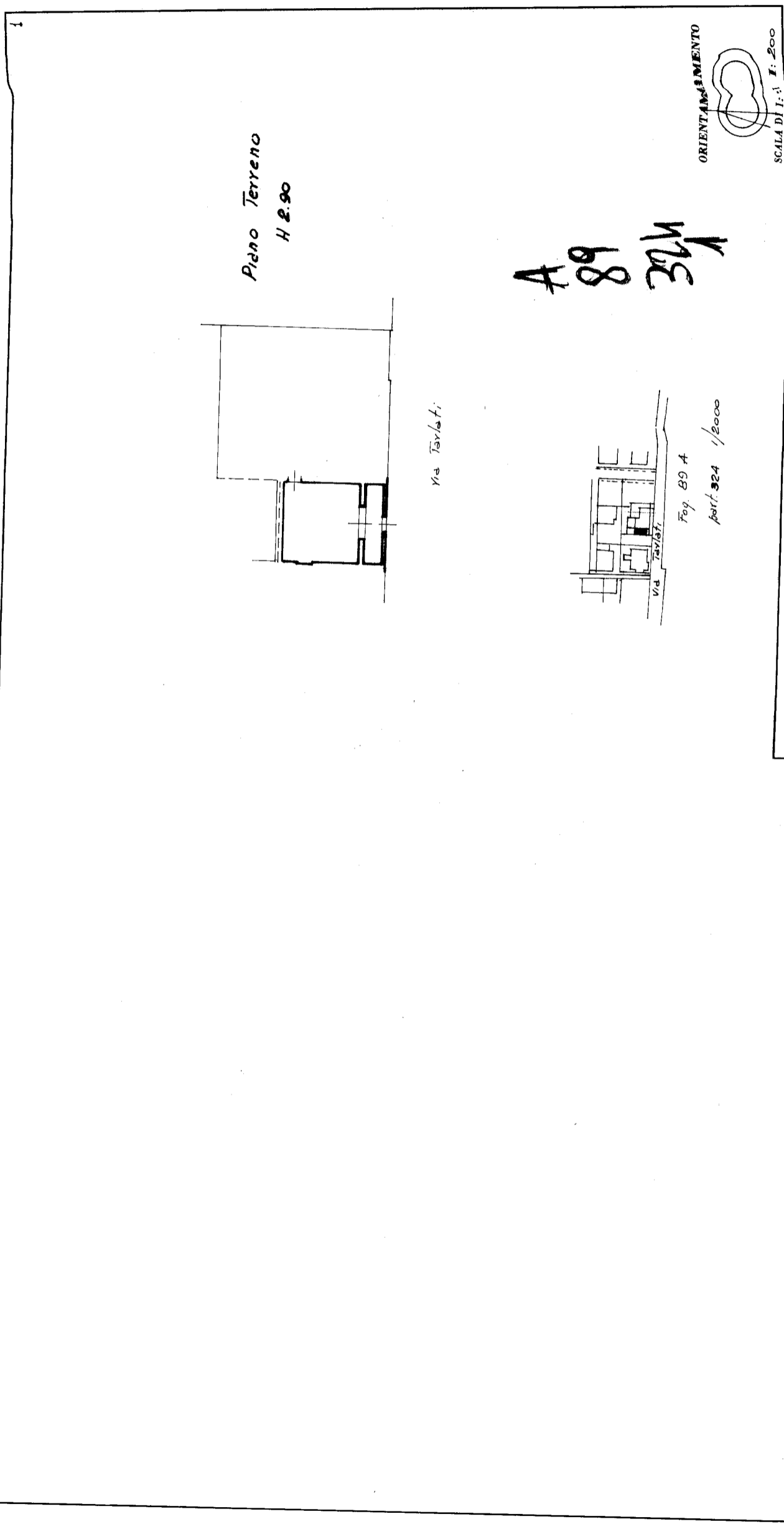

Compilata dal Geom. **Hallucio Gacci**
 (Nota, come richiesto dall'art. 19 del D.L. 1/86)

Iscritto all'Albo de **Geometri**
 della Provincia di **AREZZO**

DATA **5/19/86**
 Firma: *[Signature]*

SPAZIO RISERVATO PER LE ANNOTAZIONI D'UFFICIO

DATA **23 SET 1986**
 PROT. N° **5195/86**

1455 - OFFICINA C.T. ROMA

10 metri

Mod. A (Nuovo Catasto Edilizio Urbano)

MODULARIO
E. 109/REV. 488

MINISTERO DELLE FINANZE
DIREZIONE GENERALE DEL CATASTO E DEI SERVIZI TECNICI ERARIALI

Lire
300

NUOVO CATASTO EDILIZIO URBANO

(R. DECRETO-LEGGE 11 APRILE 1989, N. 687)

Via *Tarlati* 25

Planimetria dell'immobile situato nel Comune di **AREZZO**
Ditta **S.n.c. "GABRY" di GINEZZI, MARIA GABRIELLA e C.**
Allegata alla dichiarazione presentata all'Ufficio Tecnico Erariale di **AREZZO**

2

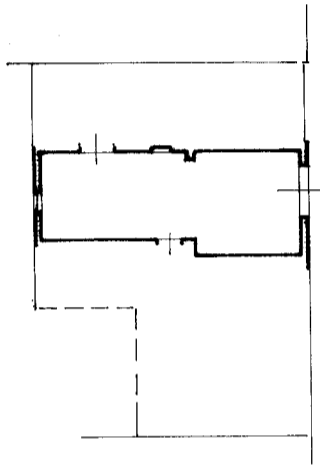

Piano Terreno
H 2.90

Via Tarlati

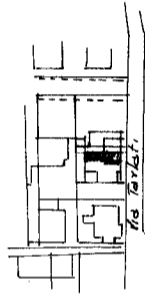

Fog. 89 A
part. 324 1/2000

ORIENTAMENTO



SCALA DI 1:200

SPAZIO RISERVATO PER LE ANNOTAZIONI D'UFFICIO

DATA
PROT. N°

26 SET. 1986

5104/86

Compilata dal *Gen. Hotta Sacchi*
(Titolo, nome e cognome del tecnico)

Iscritto all'Albo de *Gen. Sacchi*
della Provincia di *AREZZO*

DATA
Firma: *Sacchi*

A 89 324 2

10 metri

Registro dei Fabbricati - Situazione al 10/12/2015 - Comune di AREZZO (A390) - < Sez. Urb.: A - Foglio: 89 - Particella: 324 - Subalterno: 3 >
MUNICIPIO GUIDO TARLATI n. 23 piano: 1;



MINISTERO DELLE FINANZE
DIREZIONE GENERALE DEL CATASTO E DEI SERVIZI TECNICI ERARIALI

Mon. A (Nuovo Catasto Edilizio Urbano)

Lire 300

NUOVO CATASTO EDILIZIO URBANO

(IL DECRETO-LEGE 13 APRILE 1978, N. 42)

Planimetria dell'immobile situato nel Comune di AREZZO Via Tarlati 23

Ditta Rossi Carlo n. AR. 17-04-39 e Ghezzi Maria Gabriella n. AR. 03-02-43

Allegata alla dichiarazione presentata all'Ufficio Tecnico Erariale di AREZZO

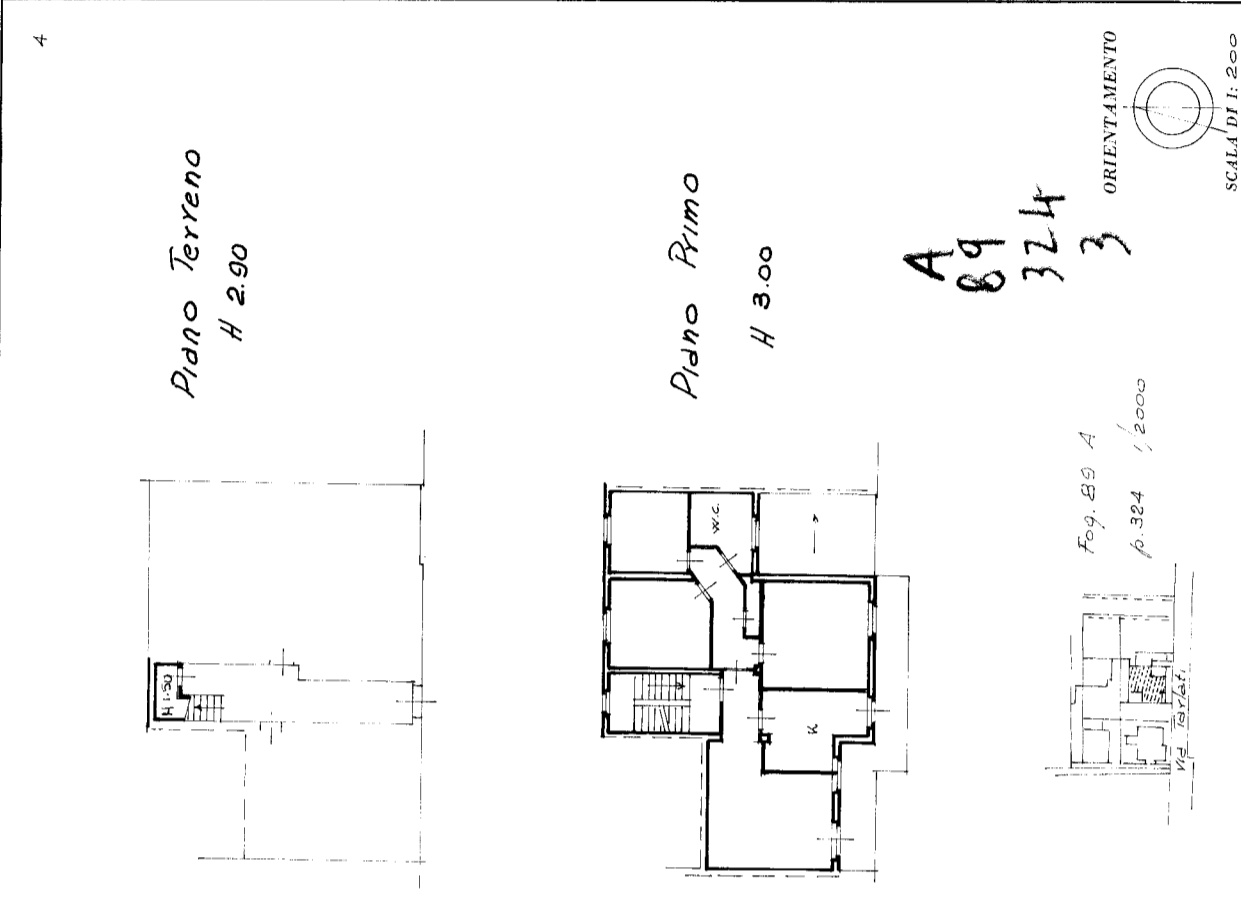

COMPILATA DAL Stefano Melis Lorenzini
(Titolo, nome e cognome del tecnico)

ISCRITTO ALL'ALBO DE Geometri
DELLA PROVINCIA DI AREZZO

DATA _____ FIRMA: Stefano Melis Lorenzini

SPAZIO RISERVATO PER LE ANNOTAZIONI D'UFFICIO

DATA _____ PROT. N° _____

10 metri

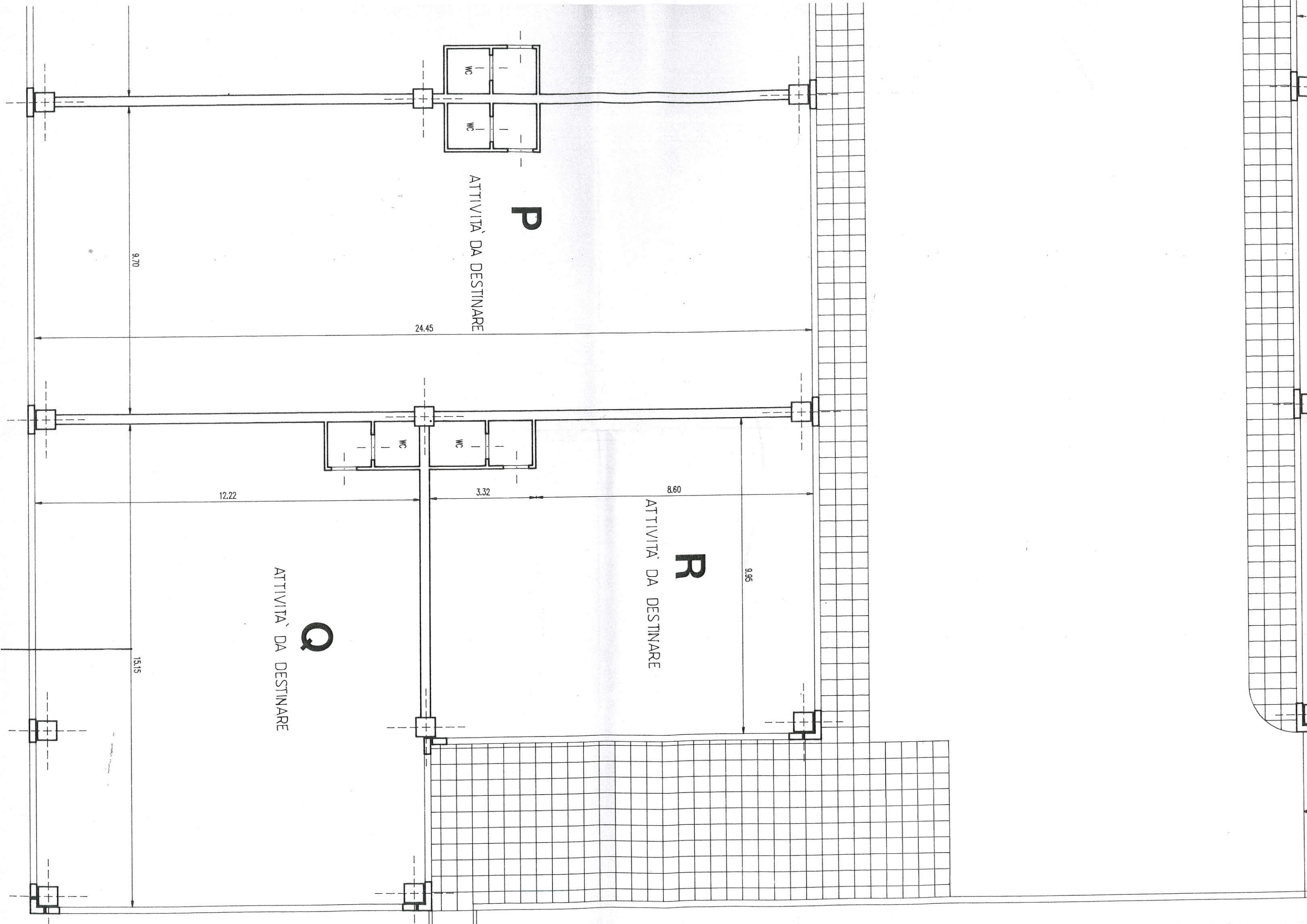

P

ATTIVITÀ DA DESTINARE

24.45

9.70

R

ATTIVITÀ DA DESTINARE

8.60

9.95

3.32

12.22

Q

ATTIVITÀ DA DESTINARE

15.15

WC

WC

WC

WC

9.70

V

ATTIVITÀ DA DESTINARE

17.33

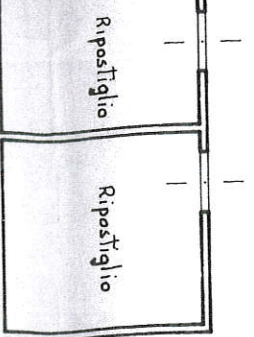

7.05

Z

ATTIVITÀ DA DESTINARE

19.95

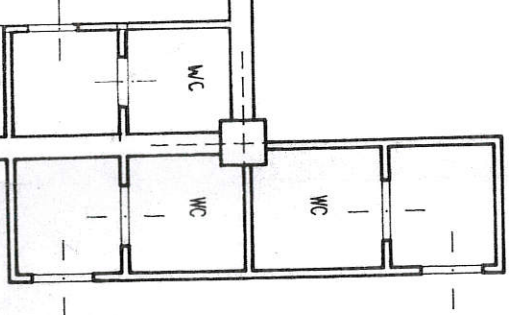

W

ATTIVITÀ DA DESTINARE

9.95

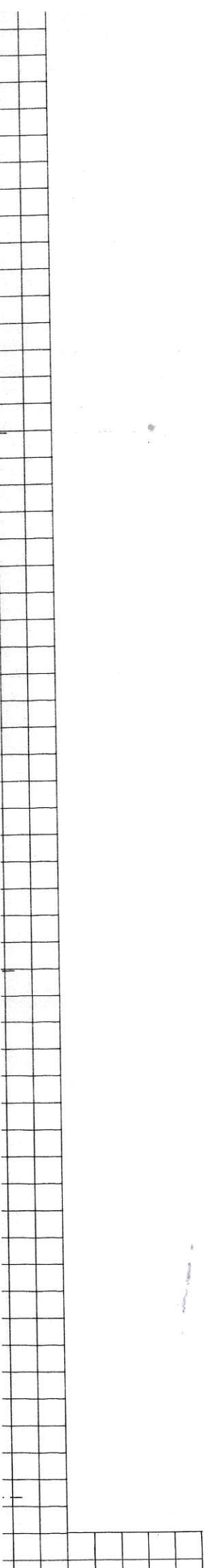
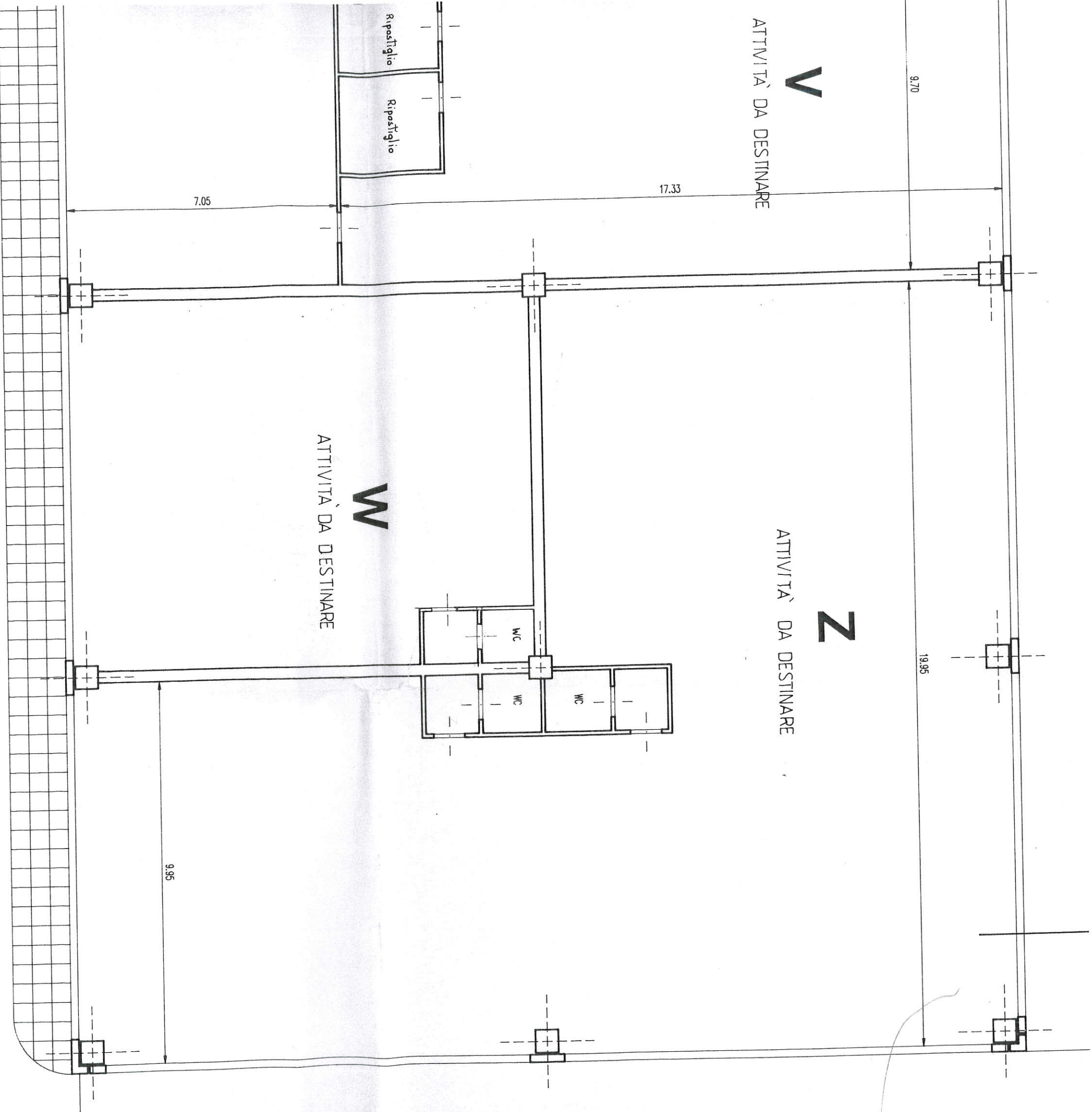

STATO ATTUALE

PIANTA DEL PIANO TERRA

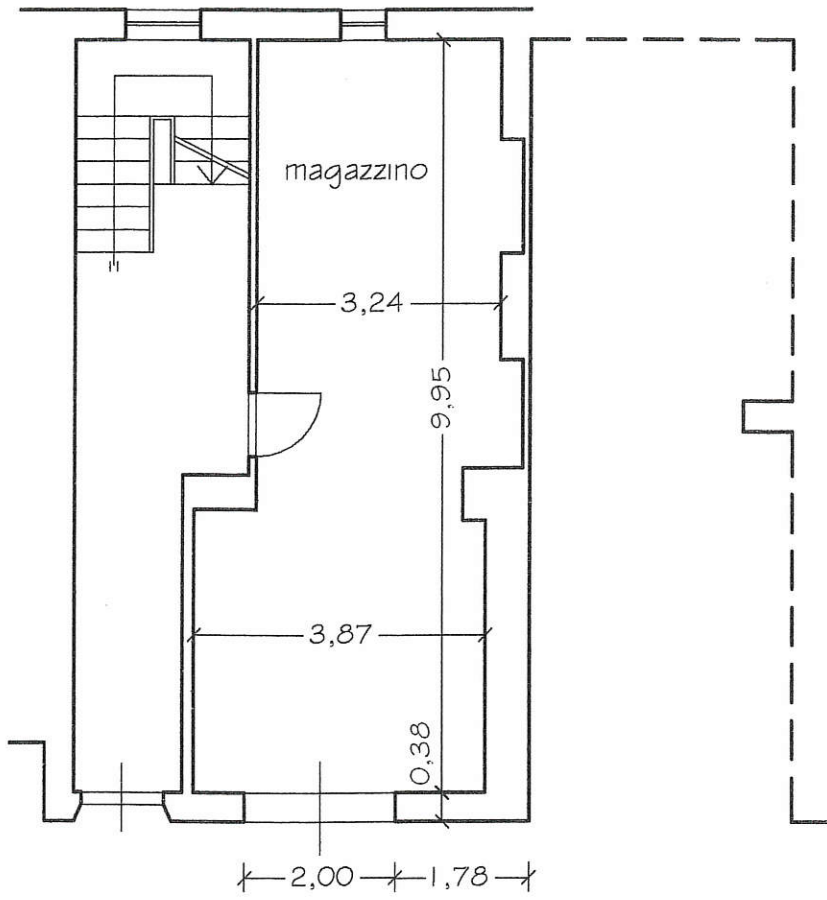

Via Tarlati

STATO MODIFICATO

PIANTA DEL PIANO TERRA

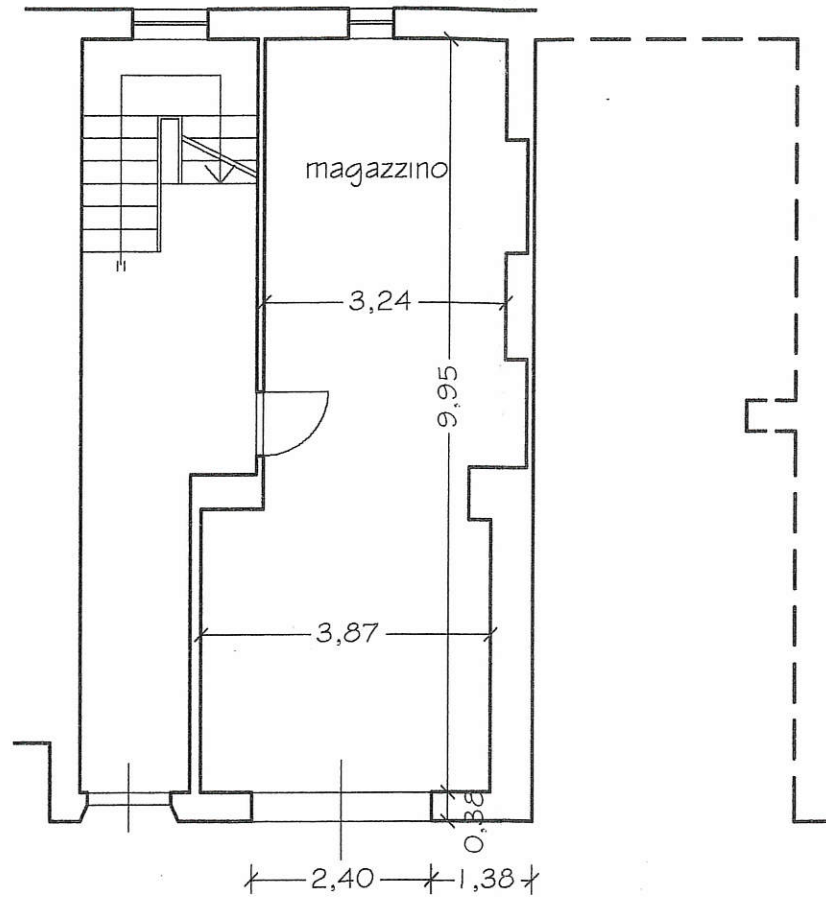

Via Tarlati

STATO SOVRAPPOSTO

- Demolizioni
- Ricostruzioni

PIANTA DEL PIANO TERRA

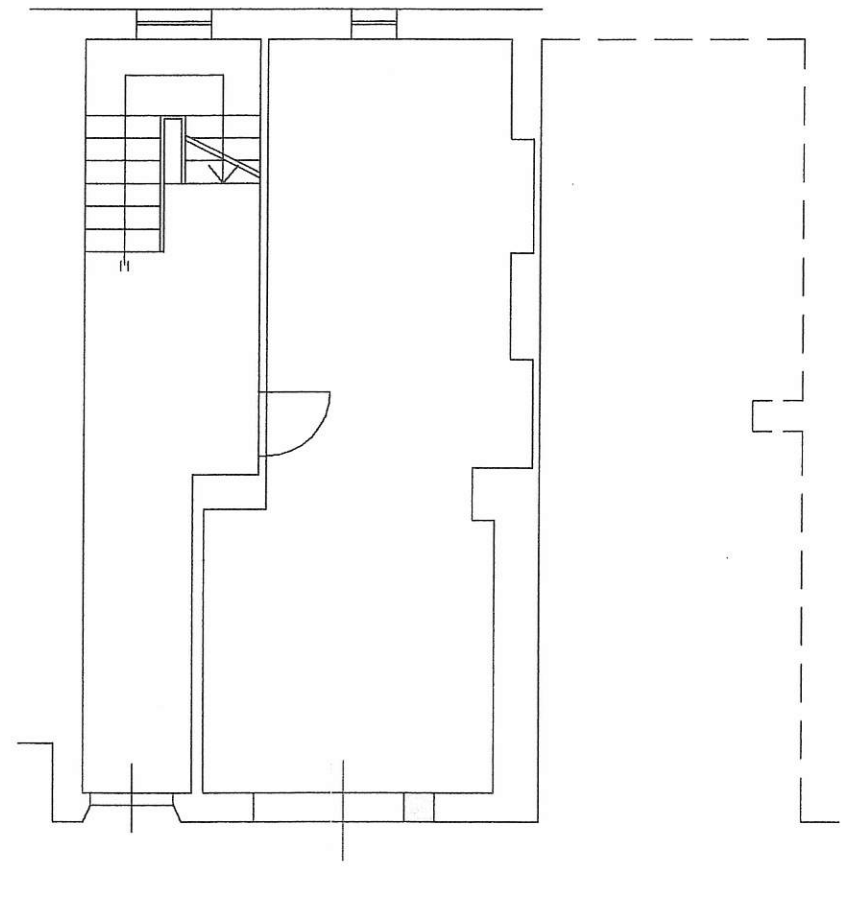

Via Tarlati

PROSPETTO FRONTALE

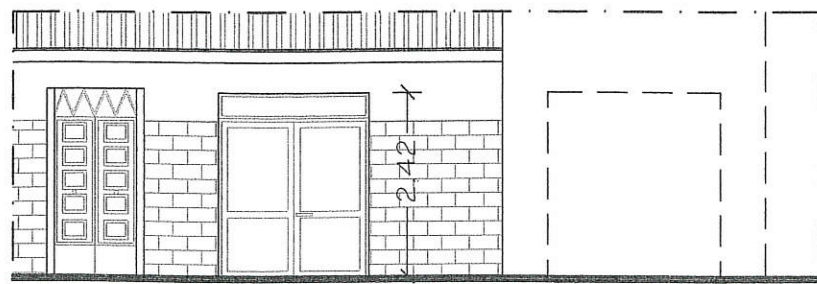

PROSPETTO FRONTALE

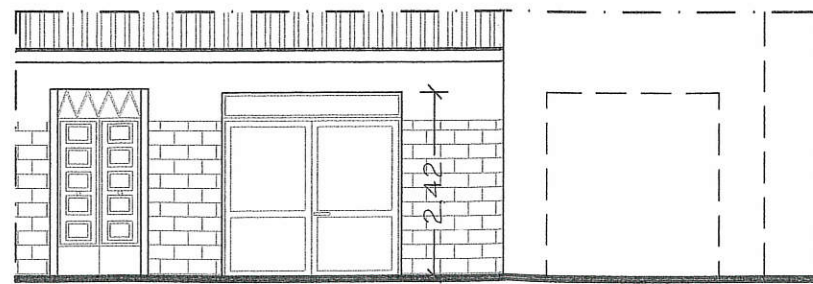

PROSPETTO FRONTALE

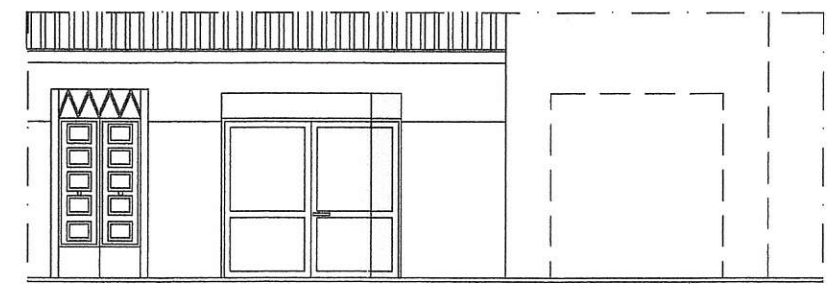

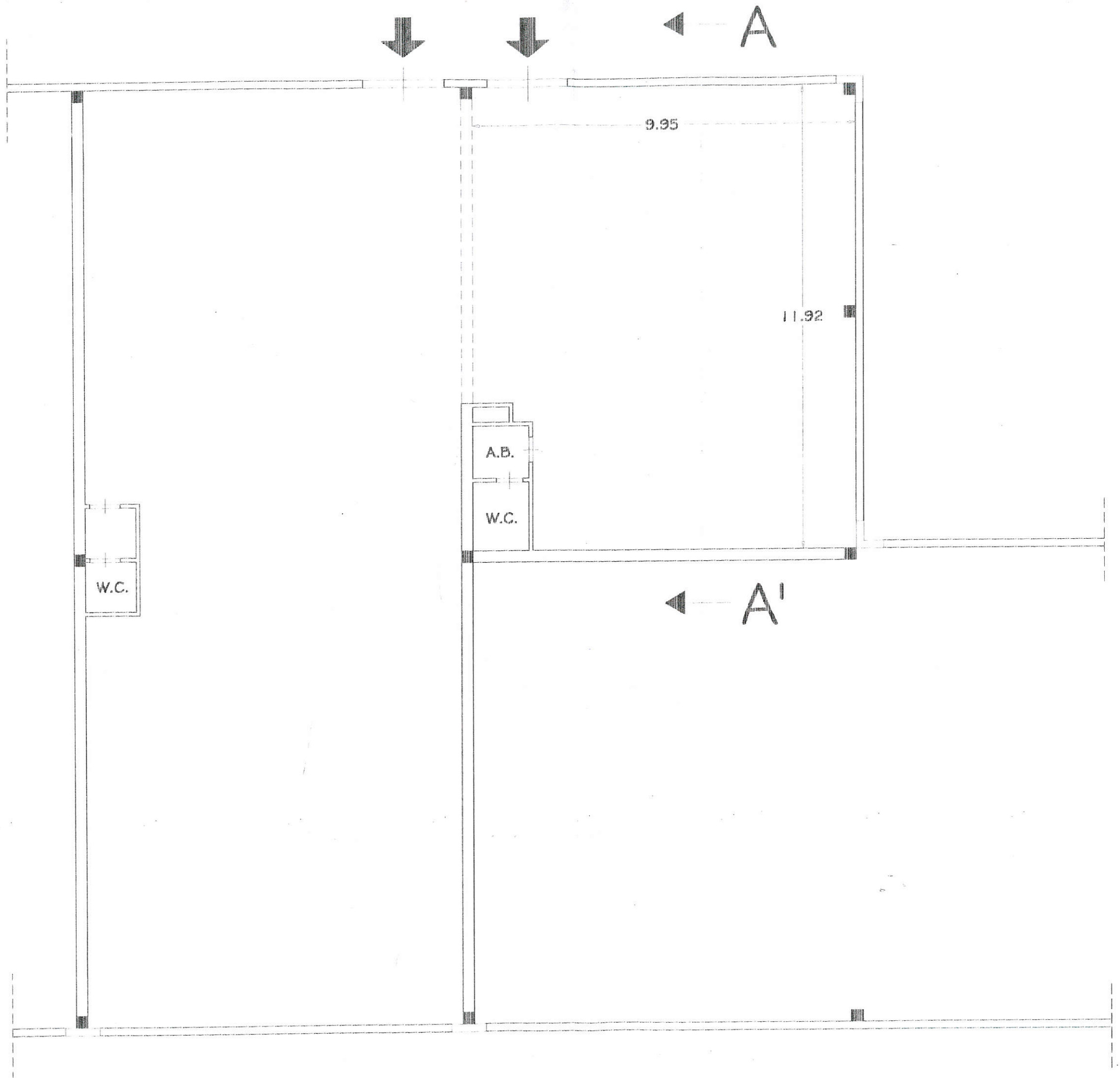

STATO MODIFICATO

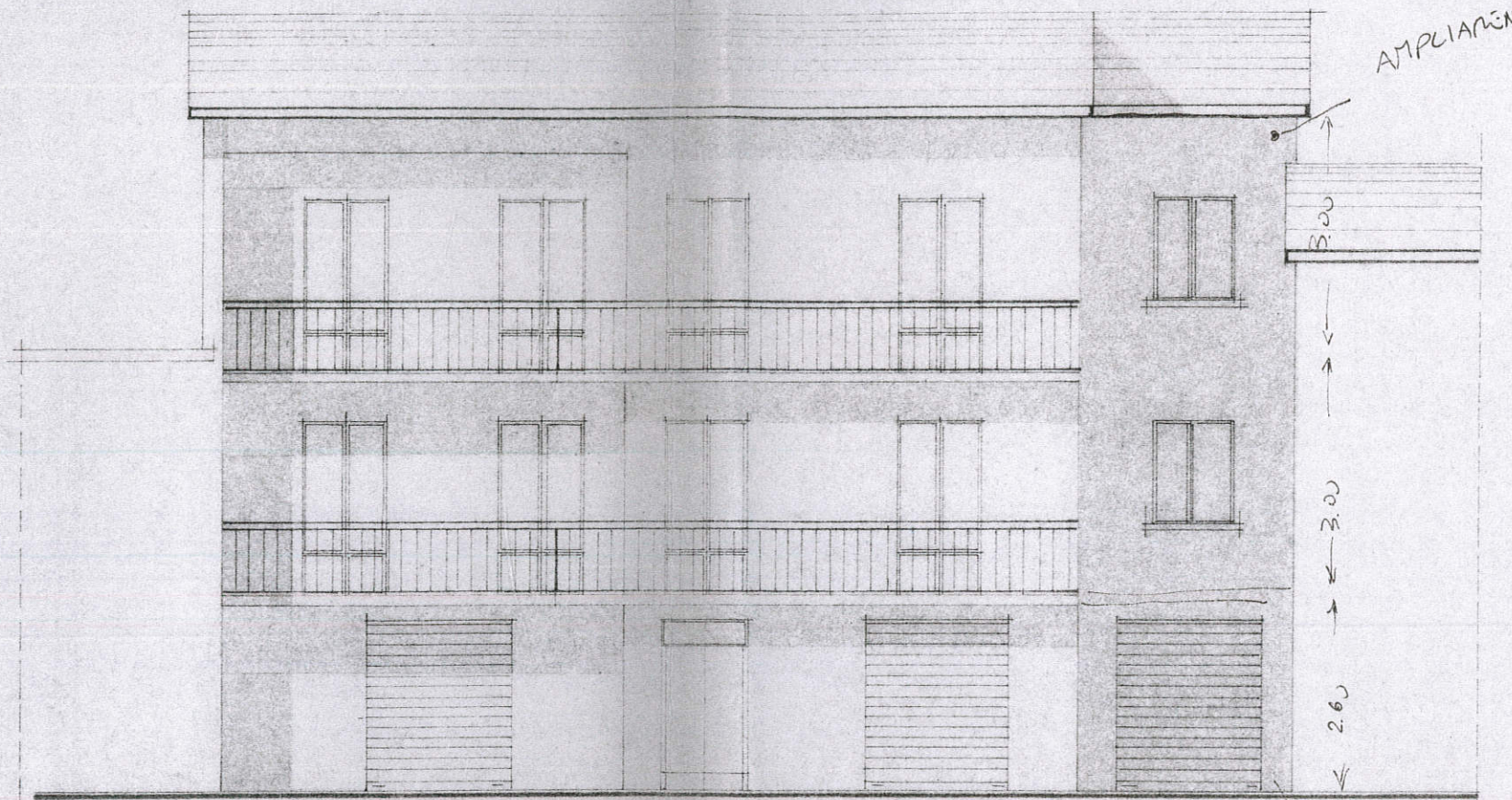

AMPLIAMENTO
LIC. 328
M-04-70

MAGAZZINO
6.50 x 3.00
h= 2.60

PROSPETTO

LICENZA 502 / 2-09-1974

TERRAZZO

STATO MODIFICATO

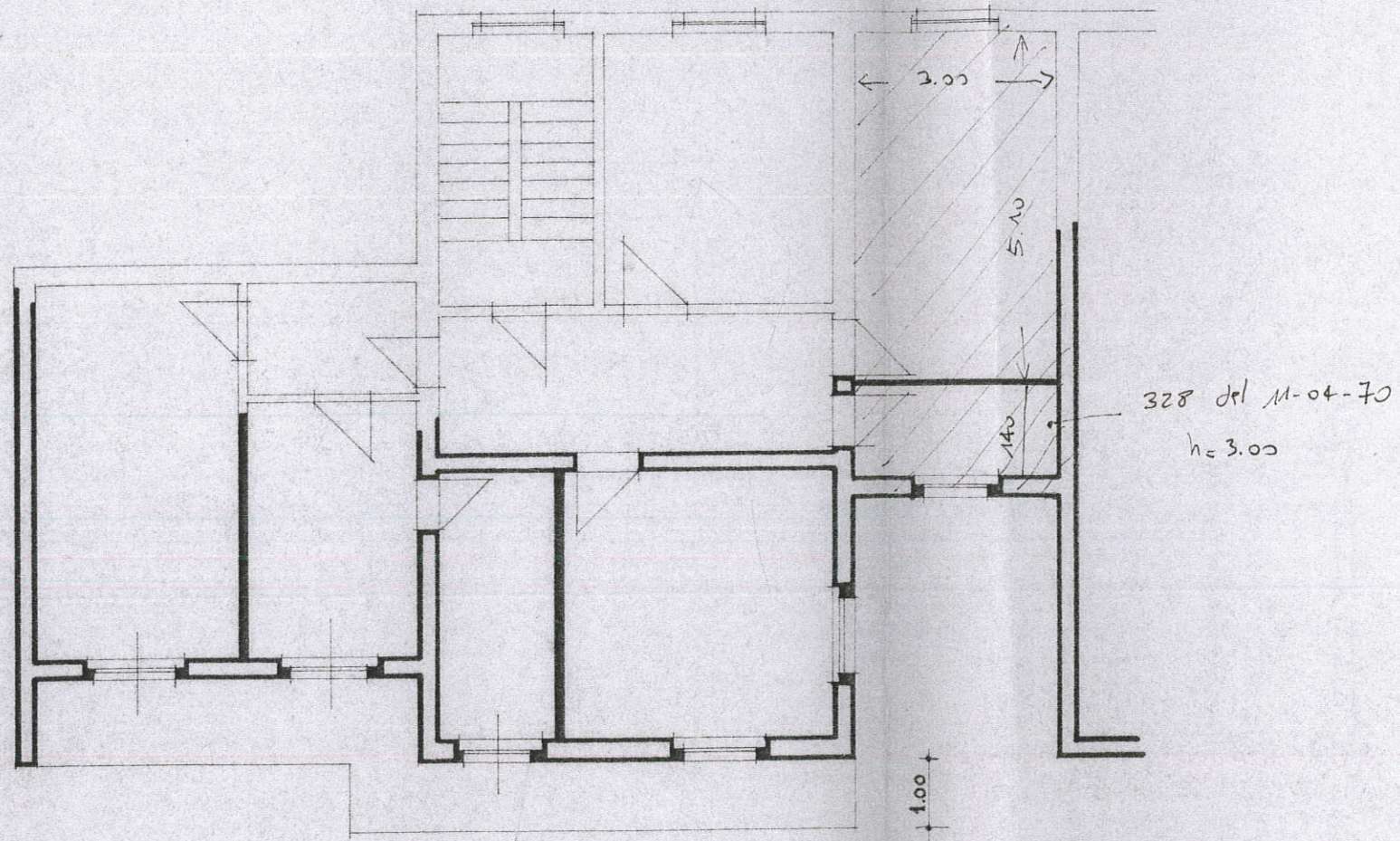

PRIMO E SECONDO PIANO

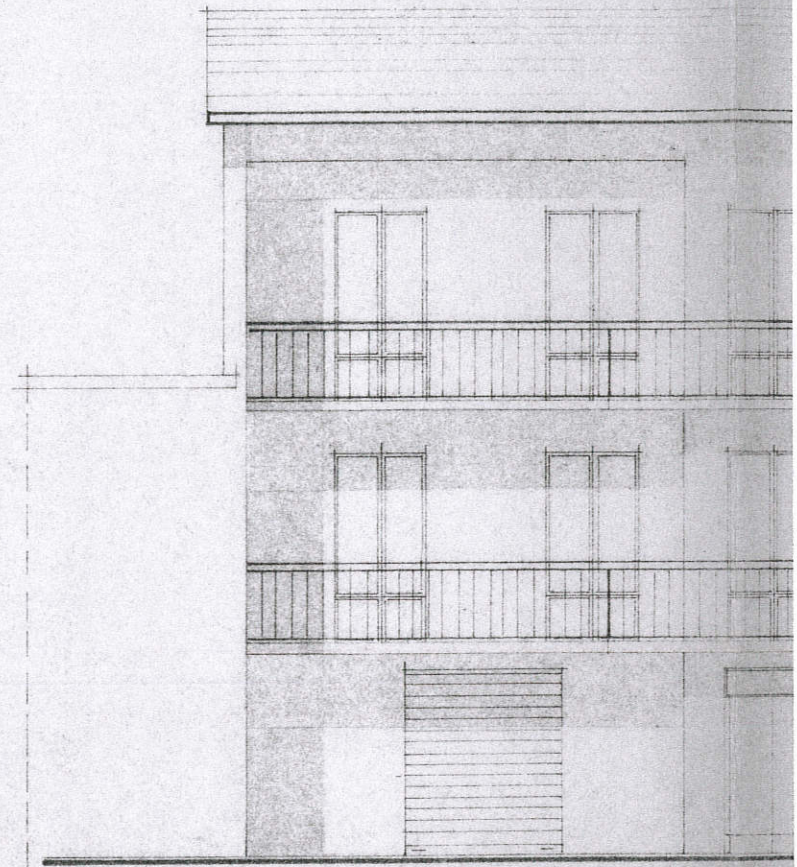

PROSPETTO

DITTA GABRY SNC ASTUCCIFICIO - AREZZO

COMUNE DI AREZZO
 00150
 85-1-85
 RIPARTIZIONE URBANISTICA

Autorizzazione n. 505 rilasciata
 ai sensi dell'art. 48 della Legge 5-8-72
 n. 457. 23 MAG 1985
 Arezzo Il

IL RESPONSABILE
 S. PACO

FINESTRA 060 x 0.60

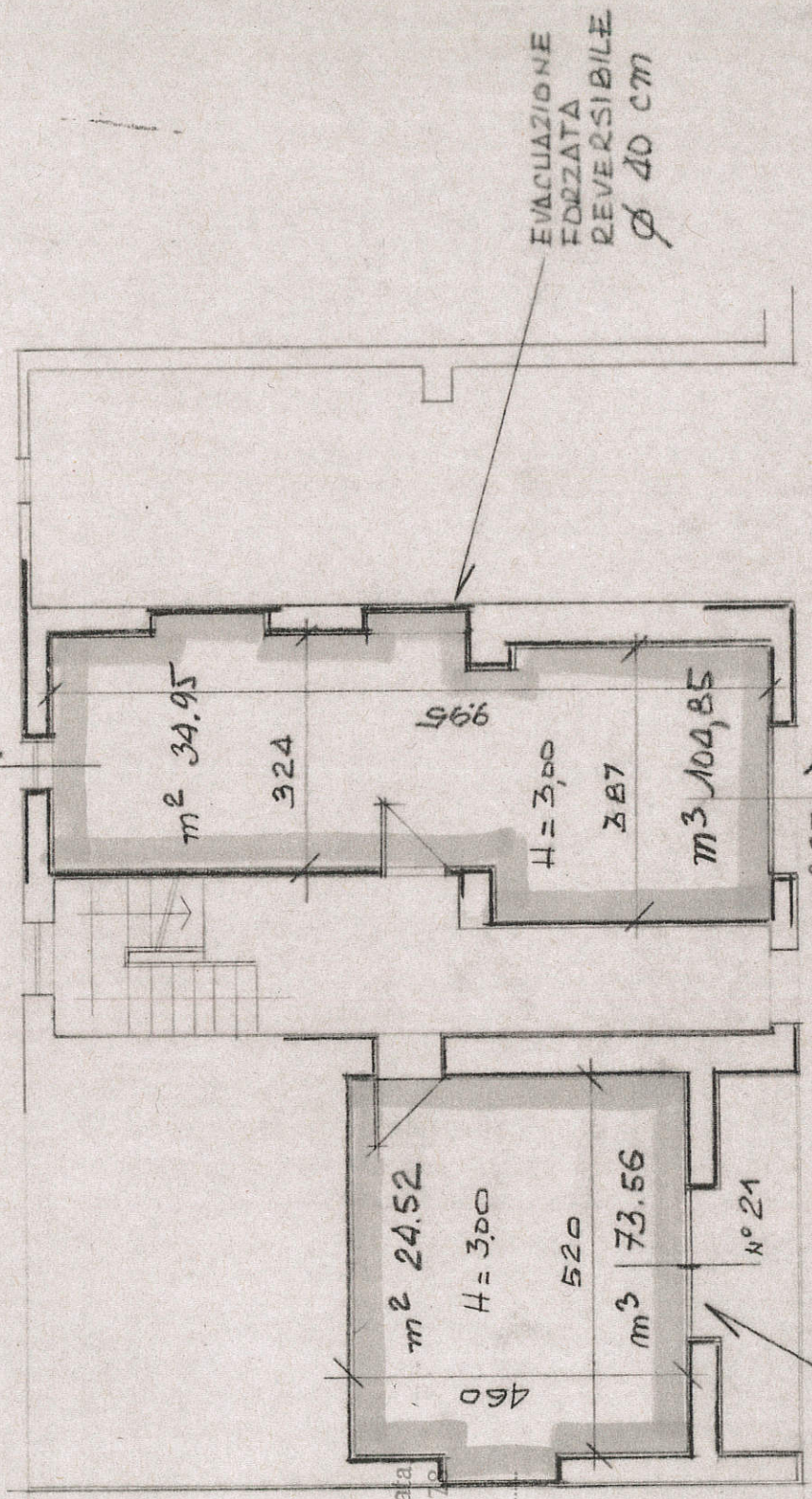

PORTA A VETRAGE 240 x 2,00
 PIANO TERRA
 PORTA A VETRAGE 2,45 x 2,00

SCALA 1:100

VIA TARLATI - AREZZO

Stamp and signature of the architect/owner.

GABRY s.n.c. ASTUCCIFICIO
 Via Tarlati, 25 - Tel. 0575/28486
 52100 AREZZO
 Partita IVA 01919480512
 STUDIO TECNICO
 Geom. Dario A. Podolak
 Via Rodi n. 30 - Tel. 26765
 52100 AREZZO
 cod. fisc. PDL DLF 48E24 Z600W
 Partita IVA 00194800512

Lire 300

DIREZIONE GENERALE DEL CATASTO E DEI SERVIZI TECNICI ERARIALI NUOVO CATASTO EDILIZIO URBANO

(R. DECRETO-LEGGE 13 APRILE 1939, N. 662)

Via Tarlati 27

Planimetria dell'immobile situato nel Comune di **AREZZO**

Ditta S.n.c. **ZABRY & CHEZZI MARIA GABRIELLA & C.**

Allegata alla dichiarazione presentata all'Ufficio Tecnico Erariale di **AREZZO**

3

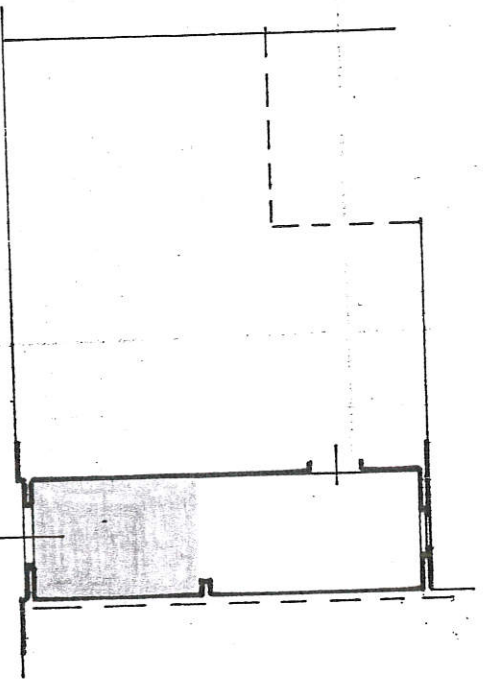

Piano Terreno

H 3.00

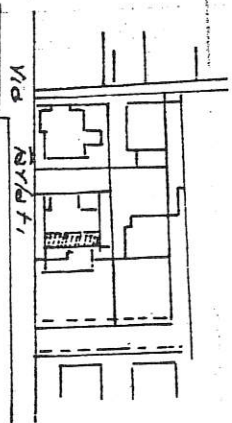

F 89 A

part. 324 / 2000

ORIENTAMENTO

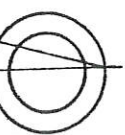

SCALA DI 1: 200

SPAZIO RISERVATO PER LE ANNOTAZIONI D'UFFICIO

DATA

PROT. No

Compilata dal **Geom. Aldo Rossi**
(Titolo, nome e cognome dell'ingegnere)

Iscritto all'Albo de **Geometri**
della Provincia di **AREZZO**

DATA

Firma:

Annalena

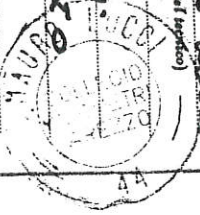

Lire 300

DIREZIONE GENERALE DEL CATASTO E DEI SERVIZI TECNICI ERARIALI NUOVO CATASTO EDILIZIO URBANO

(R. DECRETO-LEGGE 12 APRILE 1930, N. 689)

Planimetria dell'immobile situato nel Comune di **AREZZO**
Ditta **Rossi Carlo n. AR. 17-01-39 e Gabrielli Maria Gabriella n. AR. 03-02-43**
Allegata alla dichiarazione presentata all'Ufficio Tecnico Erariale di **AREZZO**
Via **Tarlati, 23**

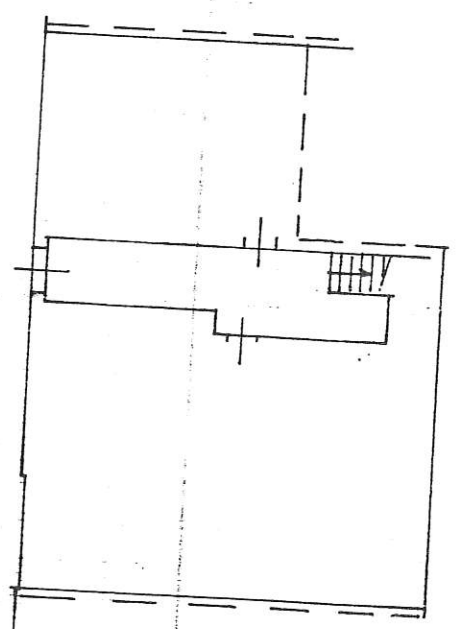

Piano Terreno H.2.00

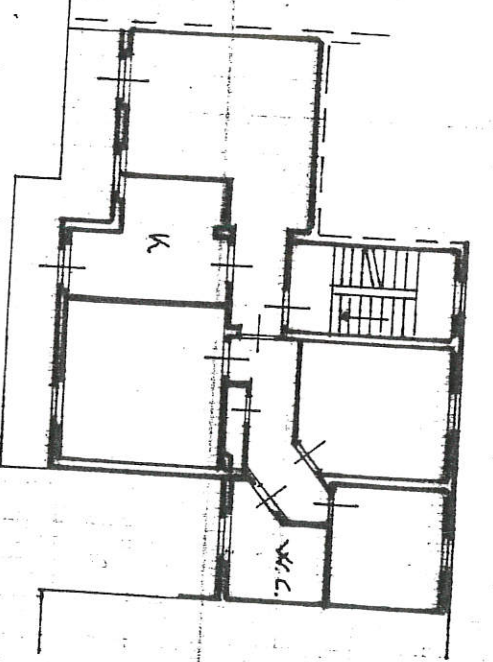

Piano Secondo H.3.10

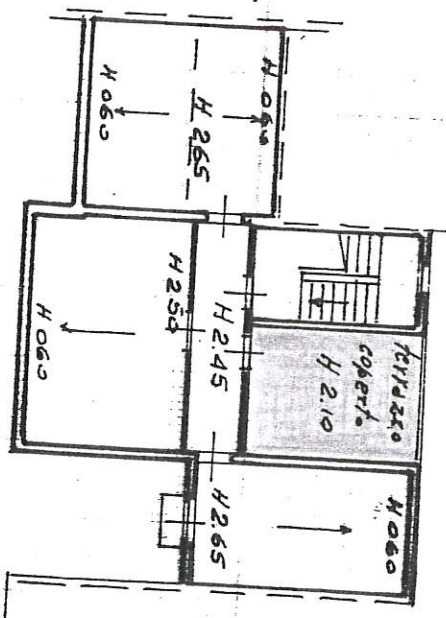

Sottotetto

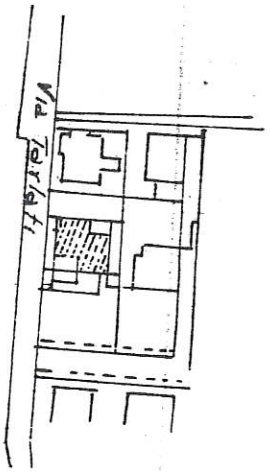

Fog. 89/A

part. 324 1/2000

ORIENTAMENTO

SCALA DI 1: 200

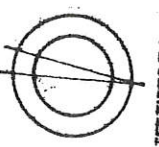

SPAZIO RISERVATO PER LE ANNOTAZIONI D'UFFICIO

DATA
PROT. N°

Completata dal **Geom. Silvio Rossi**
(Titol. in carica e organo di controllo)

Iscritto all'Albo de **Geometri**
della Provincia di **AREZZO**



DATA
Firma: **Silvio Rossi**

PIANO PRIMO

ATTUALE

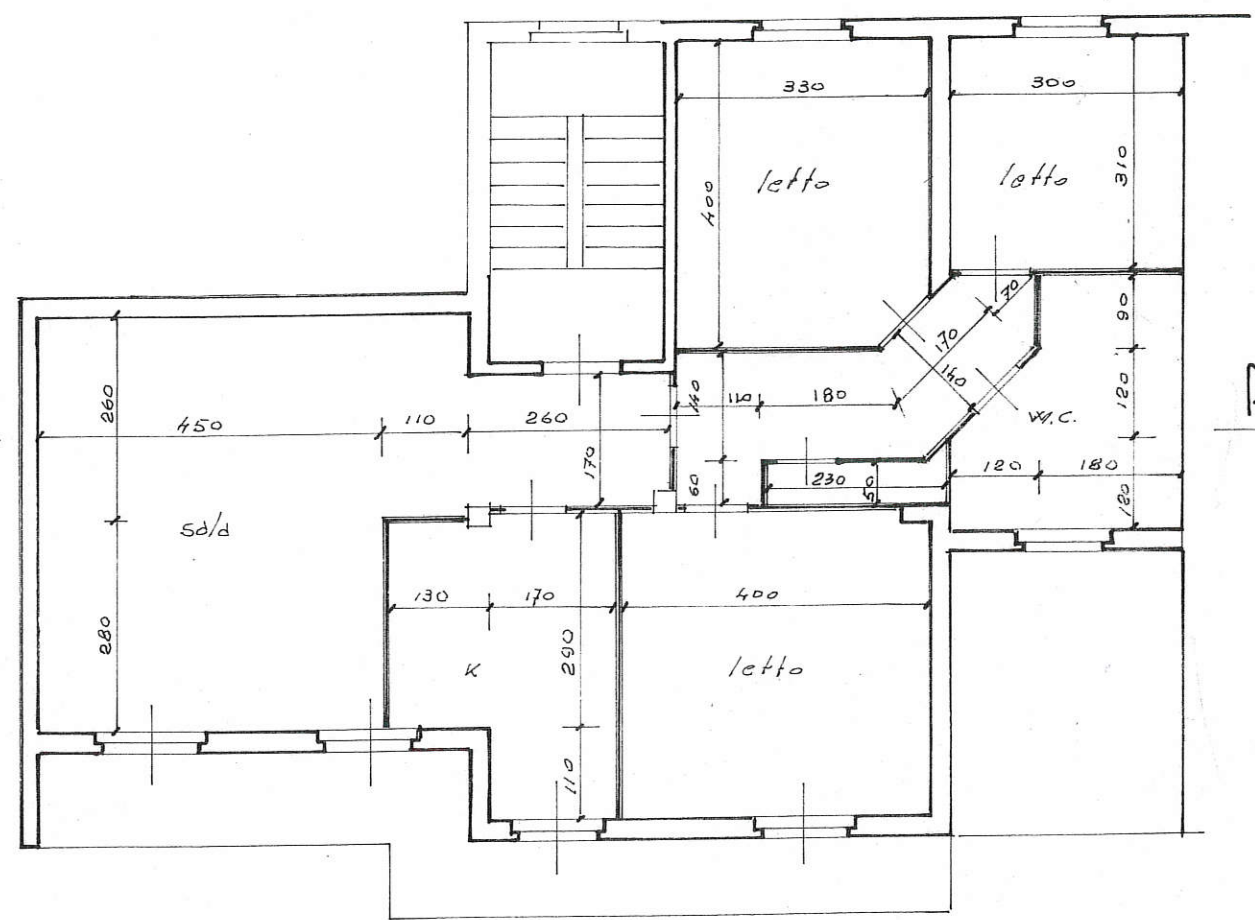

MODIFICATO

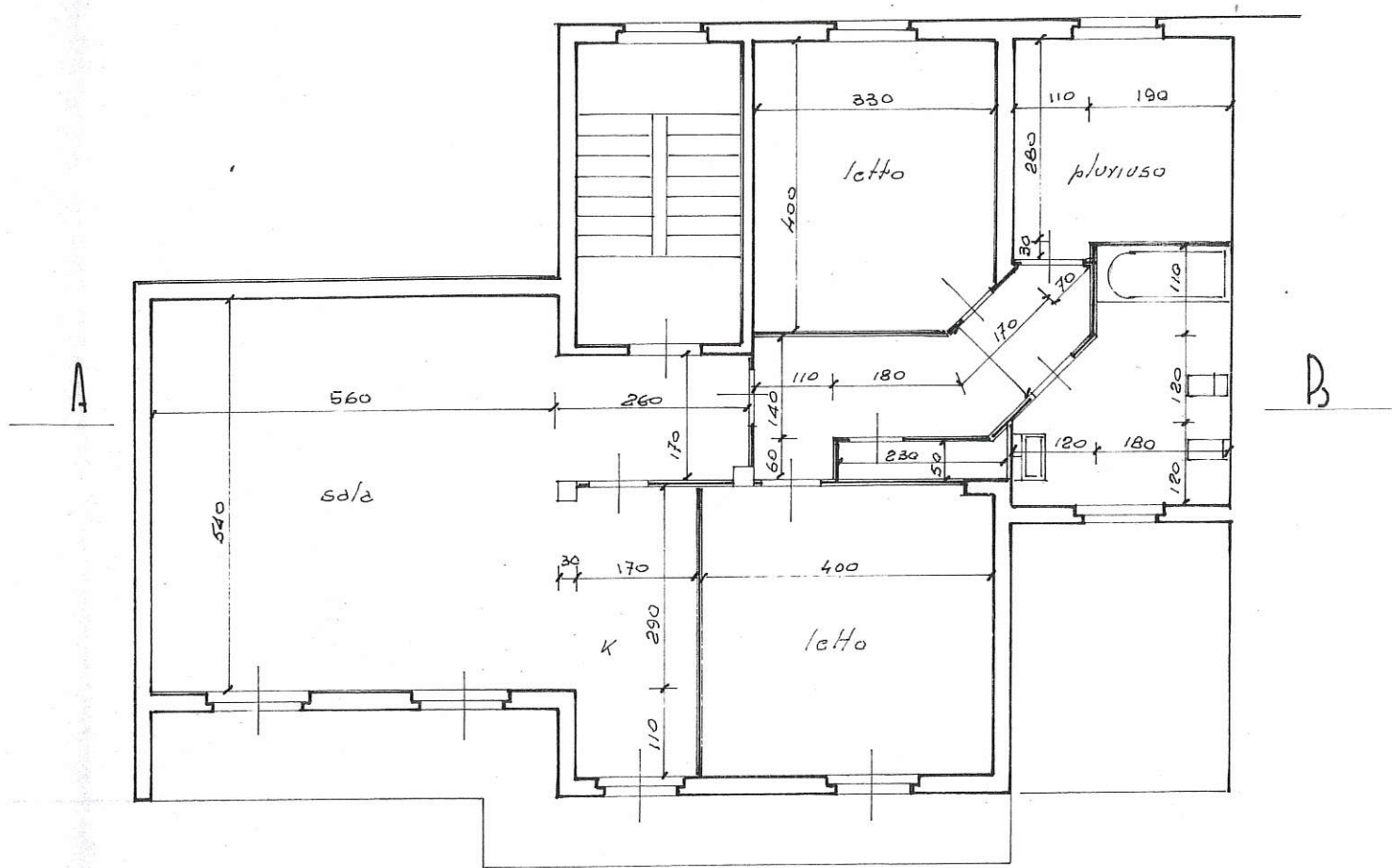

SEZIONE A-B

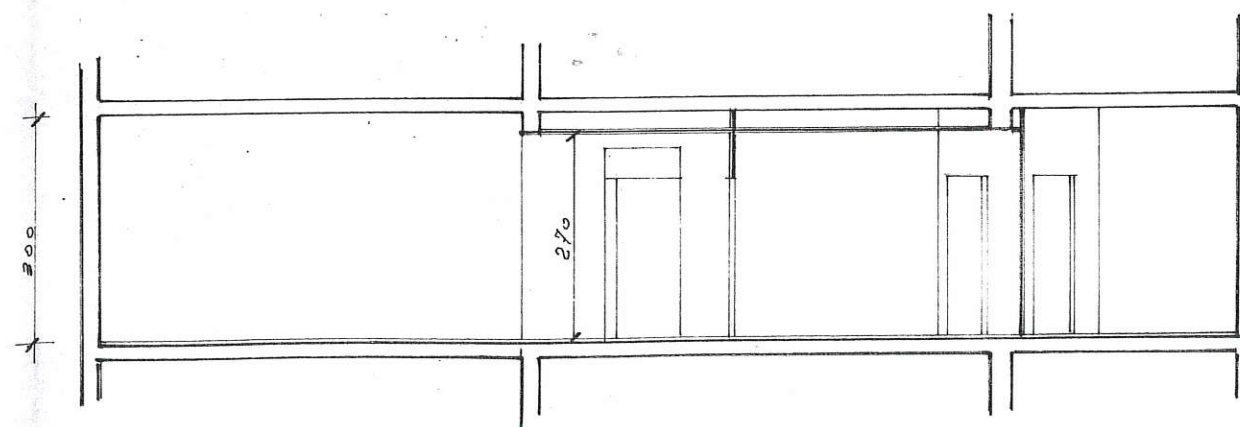
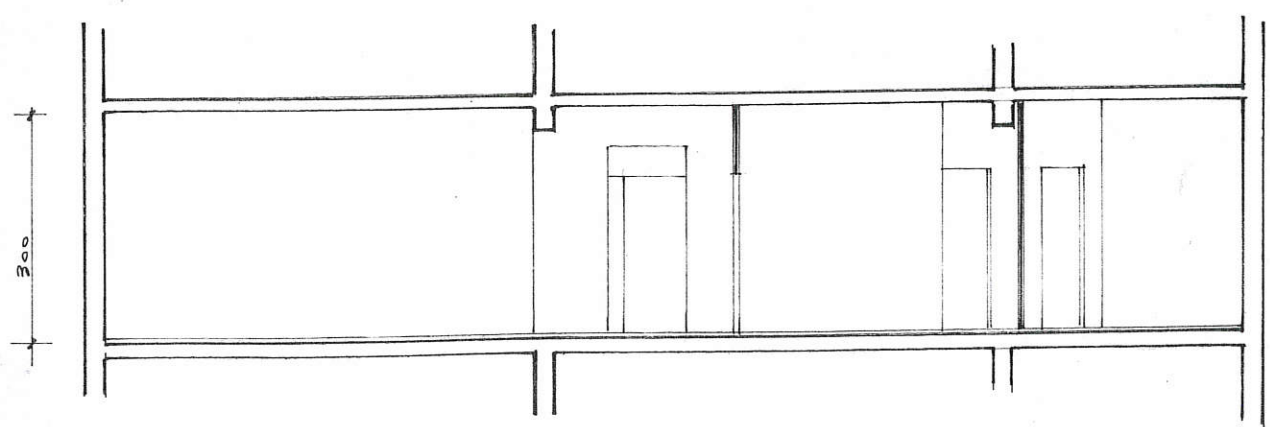

Pianta tetto a copertura

fabbricato via Tarlati n°23

COMUNE DI AREZZO	
117331	25SET03
ALLEGATO	

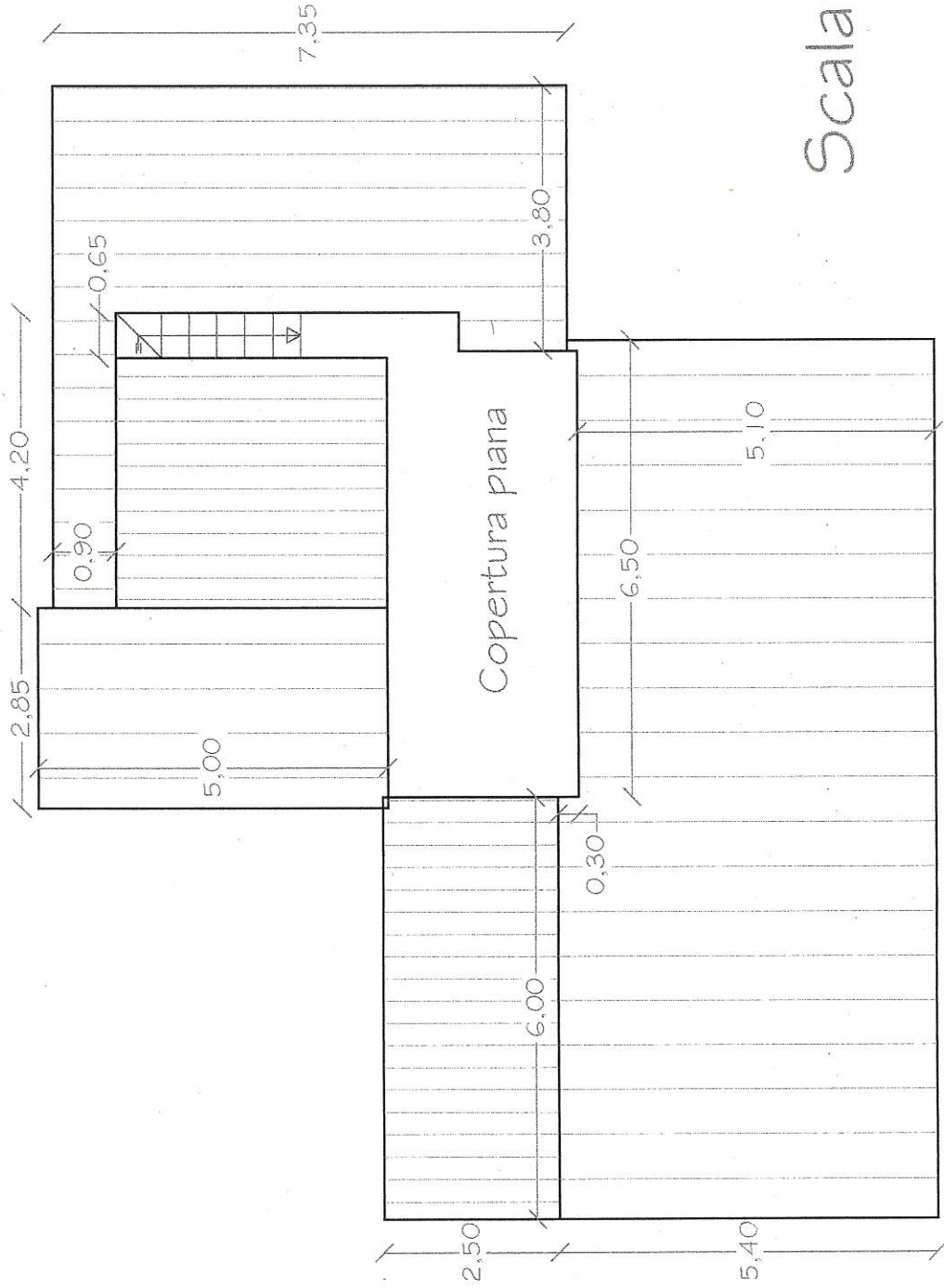

Scala 1:100