

ALLEGATO “A”

UBICAZIONE PLANIMETRICA DEI BENI





ALLEGATO “B”

**PLANIMETRIE UNITÀ IMMOBILIARI
STATO RILEVATO E SUPERFICI**

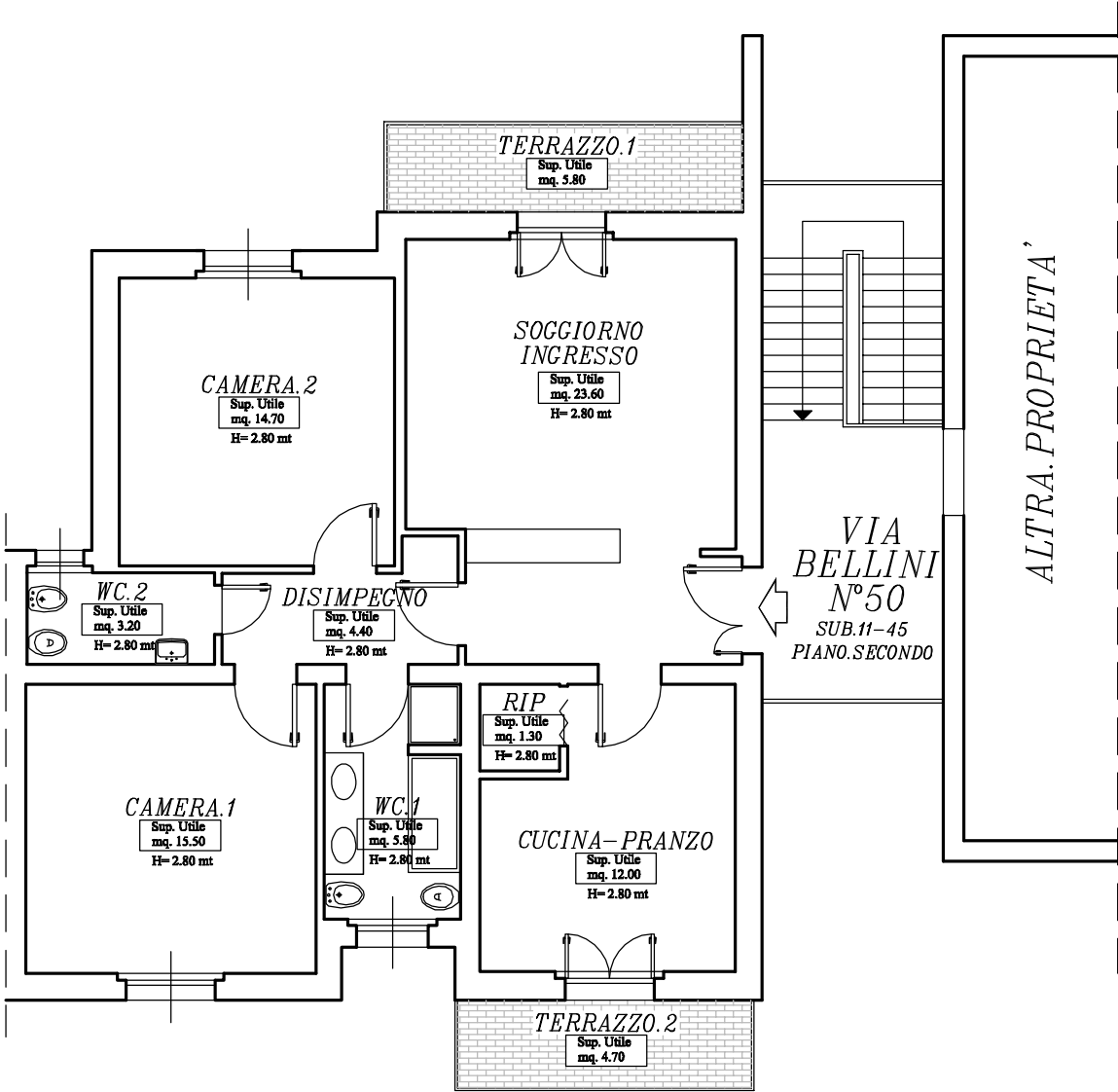

PIANO SECONDO

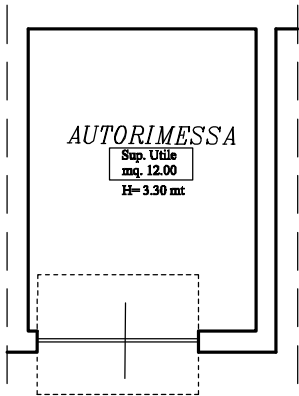

↑
VIA
BELLINI
N°50
SUB.25
PIANO.TERRA

PIANO TERRA

SCALA 1:100

SCHEDA DELLE SUPERFICI E DEI VOLUMI

APPARTAMENTO CON RESEDE - SUB. 11-45

VIA BELLINI N.50 - 53018 SOVICILLE, FRAZ. ROSIA (SI)

Identificativo Vano	PIANO	SUPERFICIE UTILE (Effettiva calpestabile appartamento)	SUPERFICIE LORDA (Comprensiva dei muri)	TERRAZZI	RESEDI	ALTEZZA (h)	VOLUMETRIA LORDA (Comprensiva dei muri)
		mq	mq			mt	mc
APPARTAMENTO CON RESEDE							
Soggiorno-ingresso	Secondo	23,60				2,80	
Cucina-Pranzo	Secondo	12,00				2,80	
Ripostiglio	Secondo	1,30				2,80	
Disimpegno	Secondo	4,40				2,80	
Wc 1	Secondo	5,80				2,80	
Camera 1	Secondo	15,50				2,80	
Wc 2	Secondo	3,20				2,80	
Camera 2	Secondo	14,70				2,80	
Terrazzo 1	Secondo			5,80		2,80	
Terrazzo 2	Secondo			4,70		2,80	
Resede	Terra				36,60		
TOTALE APP.		80,50	101,70	10,50	36,60	2,80	284,76

SCHEDA DELLE SUPERFICI E DEI VOLUMI

AUTORIMESSA - SUB. 25

VIA BELLINI N.50 - 53018 SOVICILLE, FRAZ. ROSIA (SI)

Identificativo Vano	PIANO	SUPERFICIE UTILE (Effettiva calpestabile appartamento)	SUPERFICIE LORDA (Comprensiva dei muri)	ALTEZZA (h)	VOLUMETRIA LORDA (Comprensiva dei muri)
		mq	mq	mt	mc
AUTORIMESSA					
Autorimessa	Terra	12,00	13,00	3,30	
TOTALE AUT.		12,00	13,00	3,30	42,90

ALLEGATO “C”

VISURE STORICHE E PLANIMETRIE CATASTALI



CATASTO EDILIZIO URBANO (RDL 13-4-1939, n. 652)

LIRE
350

in Comune di SOVICILLE via V.BELLINI-FRAZ. ROSIA civ. 50



Foglio 94

Planimetria Catastale
Scala 1:2000

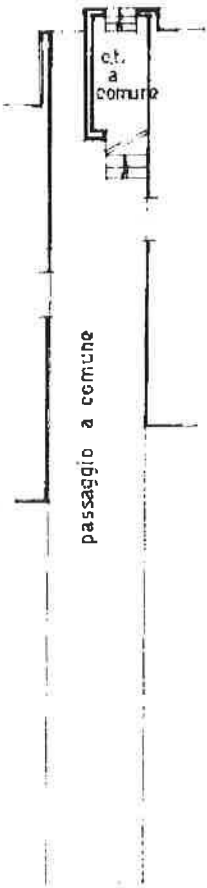

PIANO TERRENO

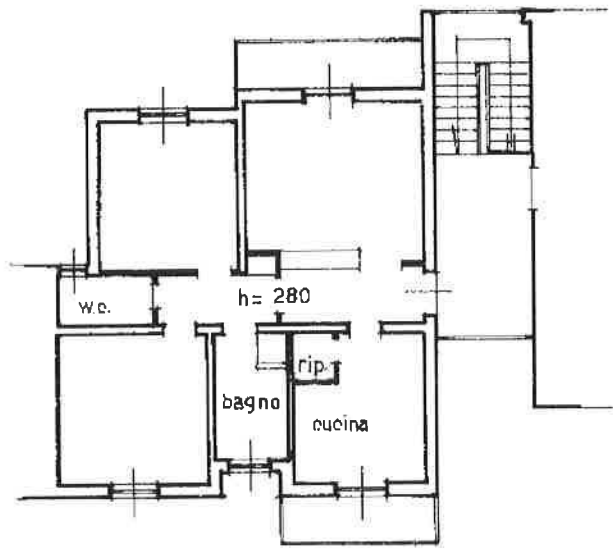

PIANO SECONDO

ORIENTAMENTO

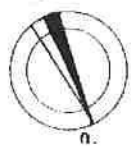

SCALA DI 1:20

Catasto dei Fabbricati - Situazione al 11/12/2015 - Comune di SOVICILLE(1877) - < Foglio: 94 Particella: 177 - Subalterno 11 >
VIA BELLINI n. 50 piano: T-2;

Ultima Planimetria in atti
Data: 11/12/2015 - n. SI0069336 - Richiedente TRIBUNALE SIENA
Tot.schede: 1 - Formato di acq.: A4 (210x297) - Foglio di scala: 1:1

Compilata dal
Geom. DREASSI Massimo
Iscritto all'albo dei Geometri
Firma

RISERVATO ALL'UFFICIO



MINISTERO DELLE FINANZE

ACCETTATO

Mod. B (Nuovo Catasto Edilizio Urbano)

DIREZIONE GENERALE DEL CATASTO E DEI SERVIZI TECNICI ERARIALI

NUOVO CATASTO EDILIZIO URBANO

(N. DECRETO-LEGGE 13 APRILE 1930, N. 652)

Lire
50

Immobile situato nel Comune di SOVICILLE

Via di Campo al Moro

4/11/15

Delegata alla dichiarazione presentata all'Ufficio Tecnico Erariale di SIENA

propr. Guerrini

prop. ditta intestata

Strada a Comune

Magazzino
h=3.36

prop. ditta intestata

Piano terreno

prop. ditta intestata

prop. ditta intestata

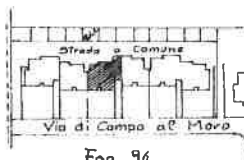

Planimetria ubicativa
Scala 1:2000

Fog. 94

ORIENTAMENTO



Scala DI 1:200

SPAZIO RISERVATO PER LE ANNOTAZIONI D'UFFICIO

Compilata dal Perito Edile

(Titolo, nome e cognome del tecnico)

GAZZEI BRUNO

Iscritto all'Albo dei Periti Industriali

della Provincia di Siena

DATA 12-Feb-1979

Firma:



ALLEGATO “D”

ESTRATTO DI MAPPA



Comune: SOVICILLE
Foglio: 94
Richiedente: ARCH GAMBASSI
Scala originale: 1:2000
Dimensione cornice: 534.000 x 378.000 metri
11-Dic-2015 12:39:40
Prot. n. S10069334/ Dec