

MODULARIO
F. rig. rend. 497



MINISTERO DELLE FINANZE
DIPARTIMENTO DEL TERRITORIO
CATASTO EDILIZIO URBANO (RDL 13-4-1939 n. 652)

MOD. **BN** (CEU)
CIR. 500

Planimetria di u.i.u. in Comune di **Cavriglia** via **Località' San Cipriano** CIV.

PIANO TERRA H. ml. 2,12

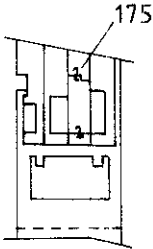

ESTRATTO CATASTALE
Foglio 5 Particella 175
Scala 1:2000

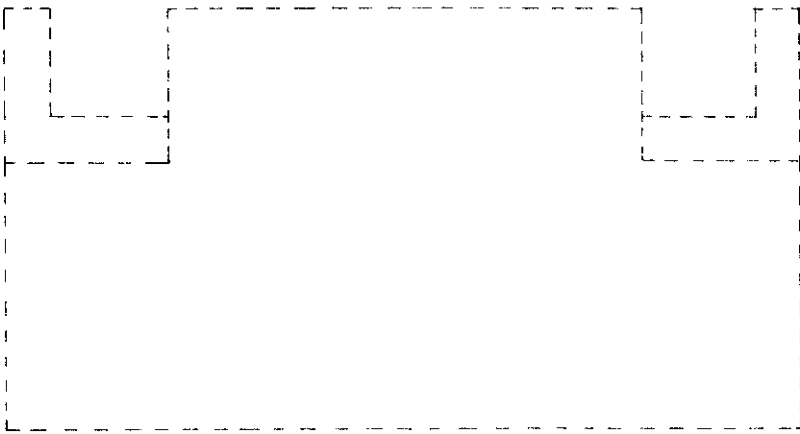
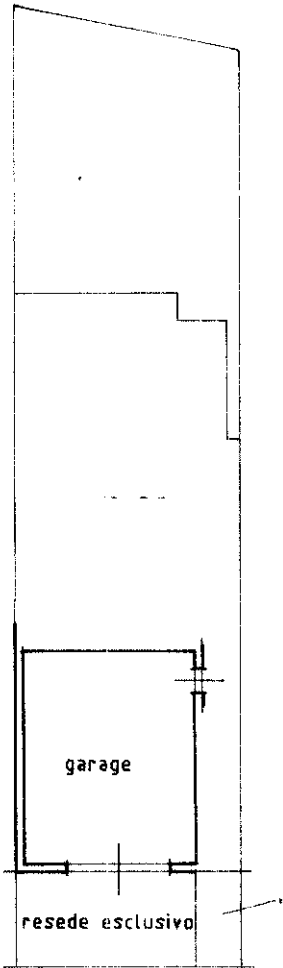

ORIENTAMENTO

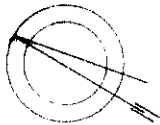

SCALA DI 1:200

Dichiarazione di N.D. ☐
Denuncia - variazione ☒

Compilata dal **Arch. Cosci Alfredo**
(Titolo cognome e nome)

RISERVATO ALL'UFFICIO

Identificativi catastali
F. **5**
n. **175** sub. **2**

Iscritto all'albo degli **Architetti**
della provincia di **Arezzo** n. **197**
data **15/03/1996** Firma **Alfredo Cosci**

[Handwritten signature]

Data presentazione:20/03/1996 - Data: 09/12/2013 - n. T118035 - Richiedente: MNELCU71L28A390G
Totale schede: 1 - Formato di acquisizione: A4(210x297) - Formato stampa richiesto: A3(297x420)
Ultima planimetria in atti

10 metri



MINISTERO DELLE FINANZE
DIPARTIMENTO DEL TERRITORIO

CATASTO EDILIZIO URBANO (RDL 13-4-1939, n. 652)

MOD **AN** (CEU)

800

Planimetria di u.t.u. in Comune di **Cavriglia**

via **Localita' San Cipriano**

civ. **250**

Edificio dei Fabbricati - Situazione al 09/12/2013 - Comune di CAVRIGLIA (C407) - Foglio: 5 - Particella: 77 - Subalterno: 2 >
P. 1 - Formato di acquisizione: A3(297x420) - Formato stampa richiesto: A3(297x420)
Ultima planimetria in atti

PIANO TERRA H. ml. **2,35**

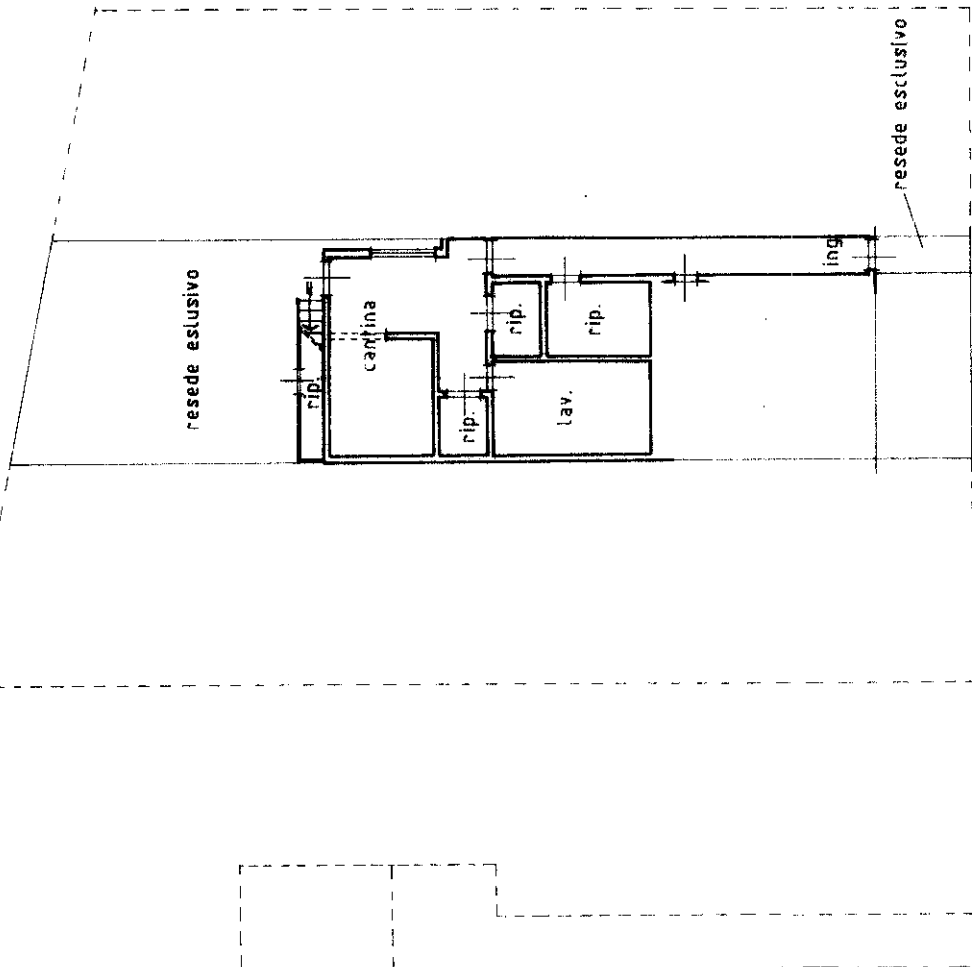

PIANO PRIMO

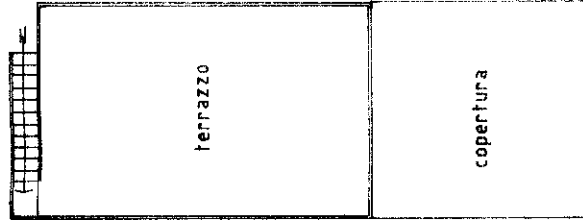

PIANO TERRA H. ml. **2,70**

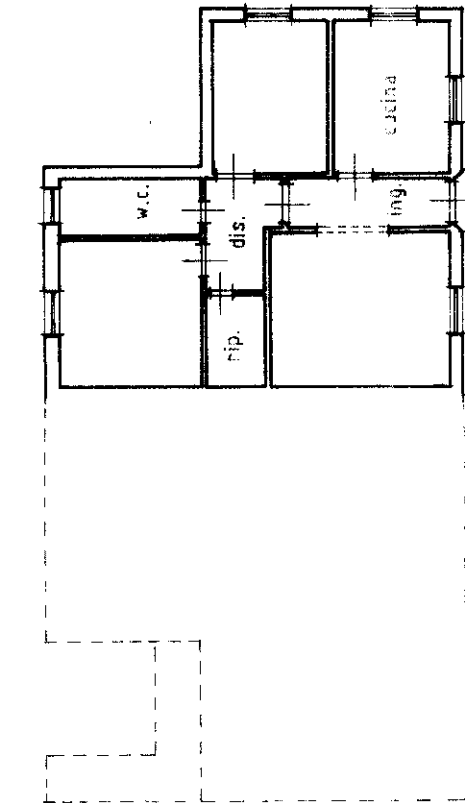

PIANO TERRA H. ml. **3,50**

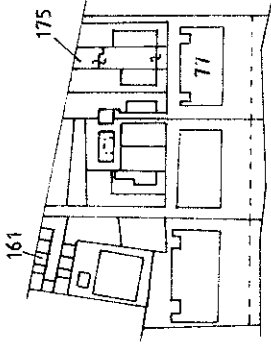

ESTRATTO CATASTALE

Foglio 5 Particelle 77 - 161 - 175

Scala 1:2000

ORIENTAMENTO



SCALA DI 1:200

RISERVATO ALL'UFFICIO

Completata dal **Arch. Cosci Alfredo**
(titolo, ragione e nome)

Iscritto all'albo degli **Architetti**

della provincia di **Arezzo** 197
data **15/03/1996** Firma **Adolfo Bici**

Dichiarazione di N.C.
Denuncia di variazione ☒

Identificativi catastali

F. **5** map. **01** 2
n. **77** sub. **2**
161