



**CITTA' DI RAGUSA**  
Provincia di Ragusa

**Oggetto:**

Planimetrie e Indicazioni inerente l'immobile oggetto di stima.  
Immobile sito a Marina di Ragusa in via Portovenere,10.

**TECNICO**

Architetto

Valerio Dimartino

**COMMITTENTE**

c.c. iscritta al N°06/15 R.G.Es

Pagina N°1

**ALLEGATO**

contenuto: Stralcio P.R.G. - Ortofoto

Piante Stato di Fatto

**1**

Via Giulio Pastore, 1 - 97100 Ragusa

Cell. 320 69 82 679

e-mail: arch.valeriodimartino@gmail.com



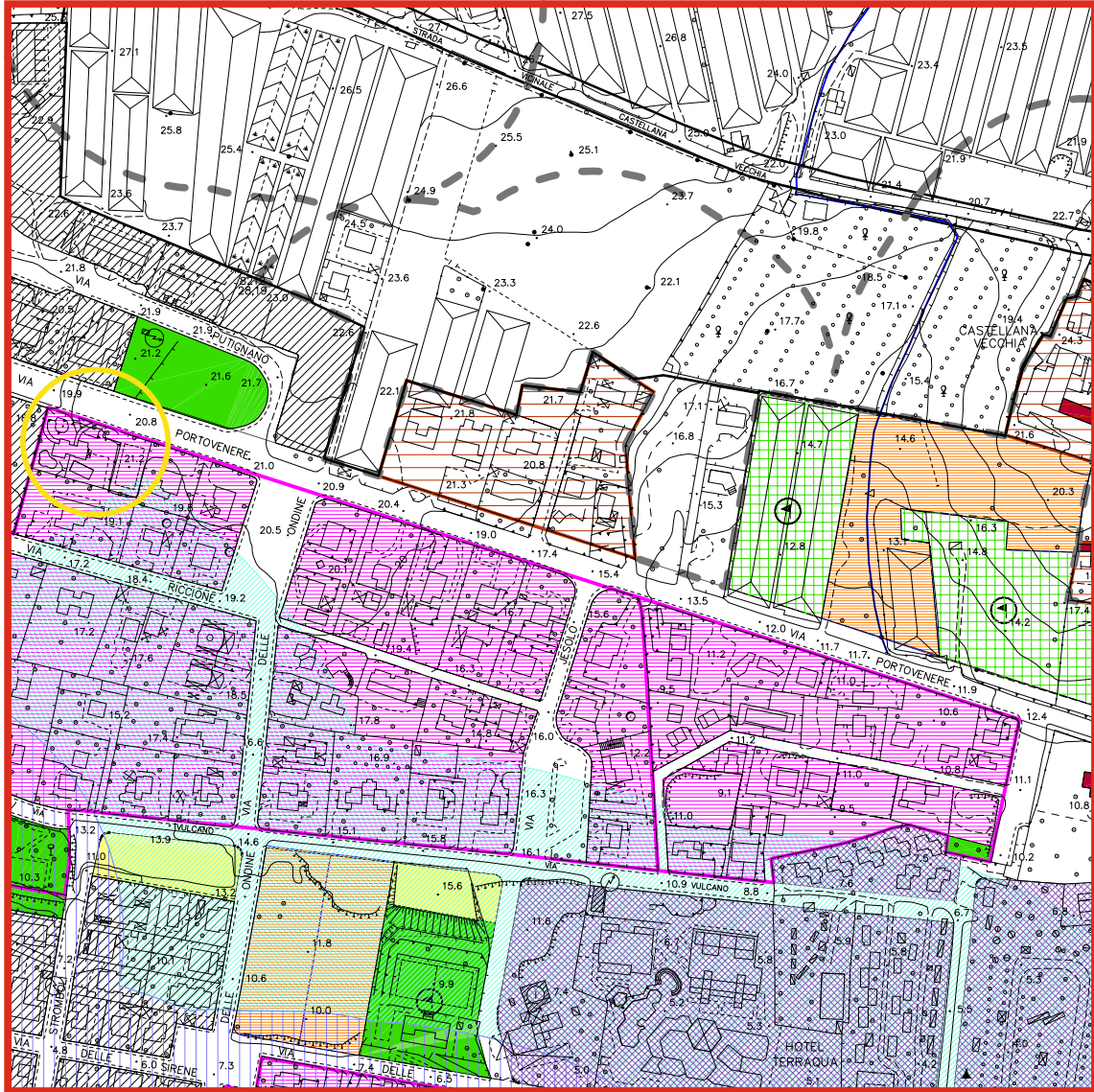

Estratto P.R.G. (lottizzazione convenzionata) - Ragusa





Estratto Ortofoto



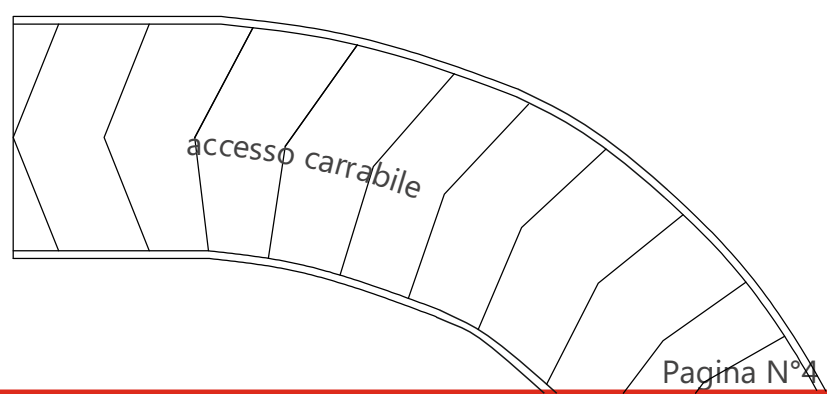
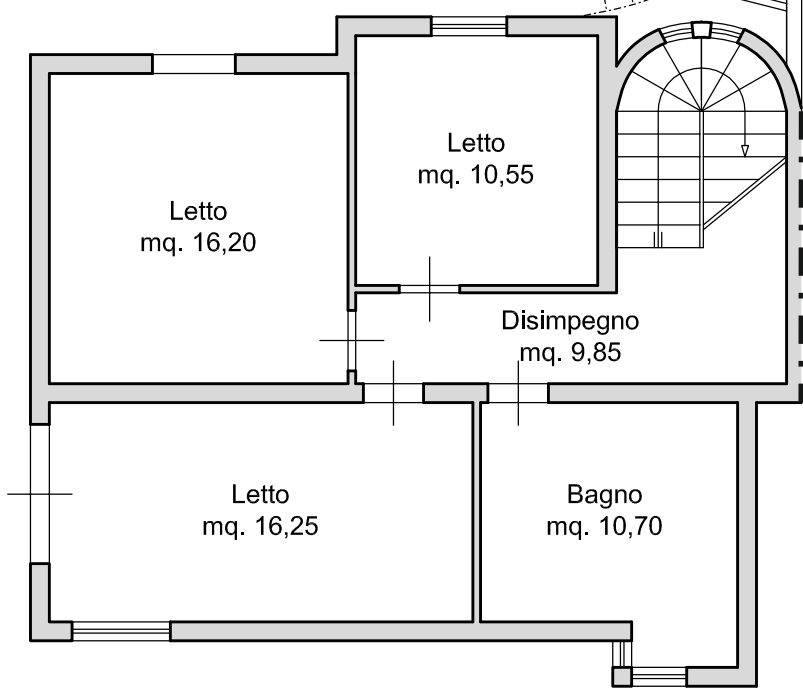
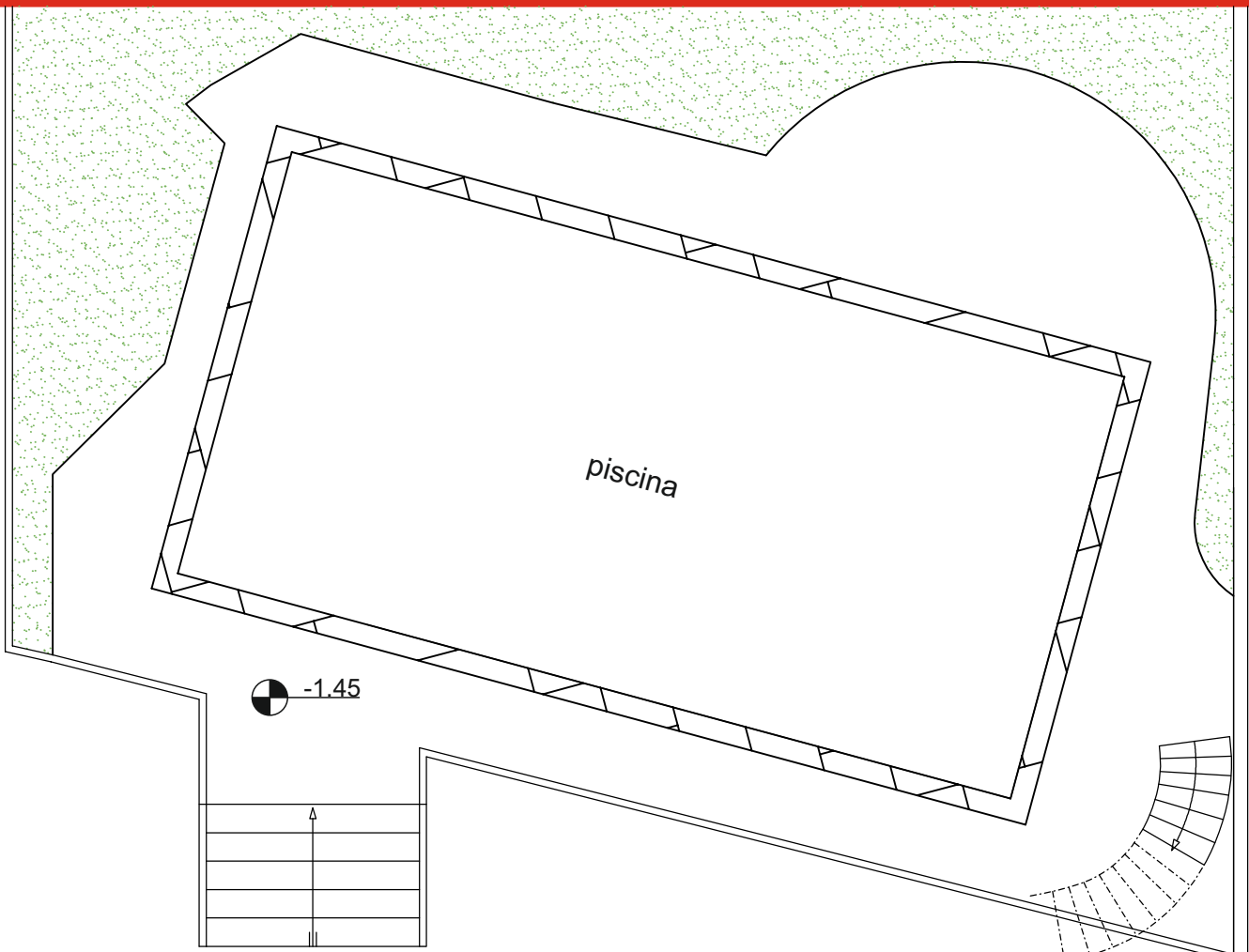

-1.45

-2.50

