

---

# TRIBUNALE DI RAGUSA

SEZIONE EE. II.

## DOCUMENTAZIONE FOTOGRAFICA

Esecuzione Immobiliare n. 461/2015 del R.G.E.

promossa da:

[REDACTED]  
Codice fiscale: [REDACTED]  
[REDACTED]  
97015 - Modica (RG)

contro:

[REDACTED]  
Codice fiscale: [REDACTED]  
Via Cava Gucciardo Pirato n. 31  
97015 - Modica (RG)

Giudice dell'esecuzione  
Dott. Maggioni Claudio

Perito estimatore  
Arch. Belluardo Salvatore





Planimetria con indicazione dei punti di vista fotografici esterni





Foto 1 - L'ingresso principale visto dalla via Cava Gucciardo Pirato



Foto 2 - L'ingresso secondario visto dalla via Cava Gucciardo Pirato





Foto 3 - Vista del vialetto principale che conduce alla villetta



Foto 4 - La villetta vista in primo piano





Foto 5 - La villetta vista da altra angolazione



Foto 6 - La villetta vista lateralmente





Foto 7 - La villetta vista dall'ingresso secondario



Foto 8 - Particolare dell'ingresso al garage





Foto 9 - La villetta vista da altra angolazione



Foto 10 - Vista della scala di accesso al terrazzo e del locale accessori





Foto 11 - Il terrazzo



Foto 12 - Il terrazzo visto da altra angolazione







Foto 13 - Parte del giardino visto dal terrazzo



Foto 14 - Vista del giardino dal terrazzo



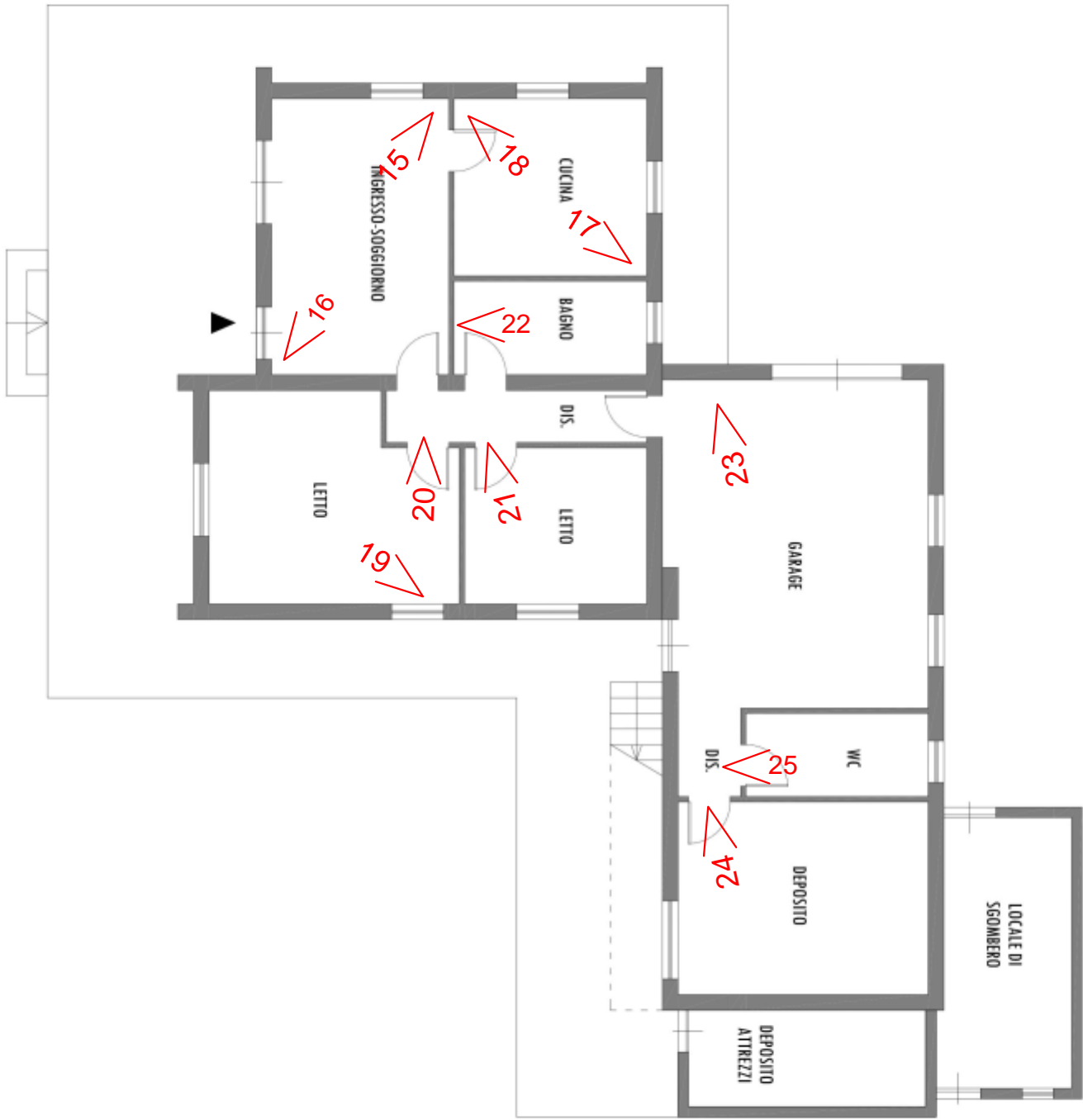

Planimetria con indicazione dei punti di vista fotografici interni





Foto 15 - L'ingresso-soggiorno



Foto 16 - L'ingresso-soggiorno visto da altra angolazione





Foto 17 - Vista della cucina



Foto 18 - La cucina





Foto 19 - Vista della camera da letto



Foto 20 - Altra vista della camera da letto





Foto 21 - Scorcio della cameretta





Foto 22 - Vista del bagno





Foto 23 - Vista di parte del garagei



Foto 24- Il locale deposito







Foto 25 - Il w.c. a servizio del garage

