

Data: 18/04/2017 - n. T260031 - Richiedente: Telematico

ELABORATO PLANIMETRICO	
Compilato da: Marina Stefano	
Iscritto all'albo: Geometri	
Prov. Ragusa	N. 951

Agenzia del Territorio
CATASTO FABBRICATI
Ufficio Provinciale di
Ragusa

Comune di Ispica	Protocollo n. RG0095457 del 27/05/2008
Sezione: Foglio: 24 Particella: 627	Tipo Mappale n. 89551 del 19/05/2008
Dimostrazione grafica dei subalterni	Scala 1 : 500

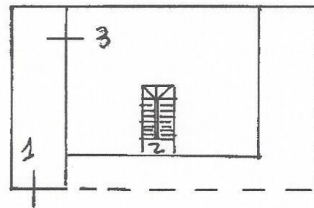

4. ←

PIANO 1° SOTTOSTRADA

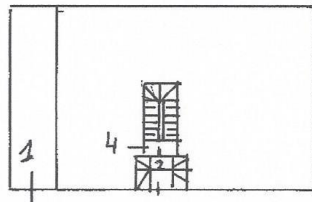

PIANO TERRA

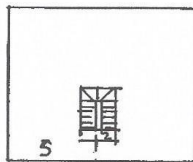

PRIMO PIANO

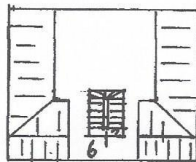

SECONDO PIANO

Ultima planimetria in atti

Data: 18/04/2017 - n. T260031 - Richiedente: Telematico

Totale schede: 1 - Formato di acquisizione: A4(210x297) - Formato stampa richiesto: A4(210x297) - Fattore di scala non utilizzabile

Catasto dei Fabbricati - Situazione al 18/04/2017 - Comune di ISPICA (E366) - < Foglio: 24 - Particella: 627 - Elaborato planimetrico >

Elaborato Planimetrico dell'immobile insistente al foglio 24 p.la 627

Data: 28/04/2017 - n. RG0036349 - Richiedente BATTAGLIA GIORGIO CTU

**Agenzia del Territorio
CATASTO FABBRICATI
Ufficio Provinciale di
Ragusa**

Dichiarazione protocollo n. RG00954541 27/05/2008	
Planimetria di u.i.u. in Comune di Ispica	
Via Falcone Giovanni civ. 8	
Identificativi Catastali: Sezione: Foglio: 24 Particella: 627 Subalterno: 5	Compilata da: Marina Stefano Iscritto all'albo: Geometri Prov. Ragusa N. 951

Scheda n. 1 Scala 1:200

Catasto dei fabbricati - Situazione al 28/04/2017 - Comune di ISPICA (L.566) - Foglio: 24 Particella: 627 - Subalterno 5
VIA GIOVANNI FALCONE n. 8 piano: 1;

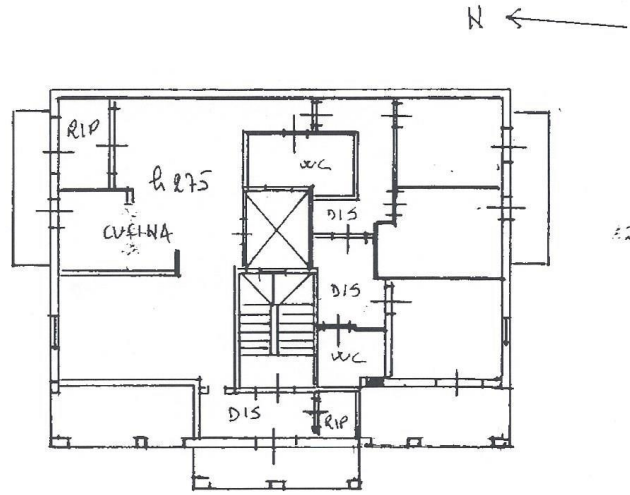

PRIMO PIANO

Ultima Planimetria in atti

Data: 28/04/2017 - n. RG0036349 - Richiedente BATTAGLIA GIORGIO CTU
Fot.schede: 1 - Formato di acq.: A4(210x297) - Fatt. di scala: 1:1

Planimetria catastale piano primo – Appartamento per civile abitazione

Foglio 24 p.lla 627 sub. 5

Data: 28/04/2017 - n. RG0036348 - Richiedente BATTAGLIA GIORGIO CTU

**Agenzia del Territorio
CATASTO FABBRICATI
Ufficio Provinciale di
Ragusa**

Dichiarazione protocollo n. RG016674 del 21/07/2011	
Planimetria di u.i.u. in Comune di Ispica	
Via Giovanni Falcone civ. 8	
Identificativi Catastali:	Compilata da: Marina Stefano
Sezione:	Iscritto all'albo: Geometri
Foglio: 24	Prov. Ragusa N. 951
Particella: 627	
Subalterno: 3	

Scheda n. 1 Scala 1:200

Catasto dei fabbricati - Situazione al 28/04/2017 - Comune di ISPICA (E366) - Foglio: 24 Particella: 627 - Subalterno 3
VIA GIOVANNI FALCONE n. 8 piano: S1;

piano S1

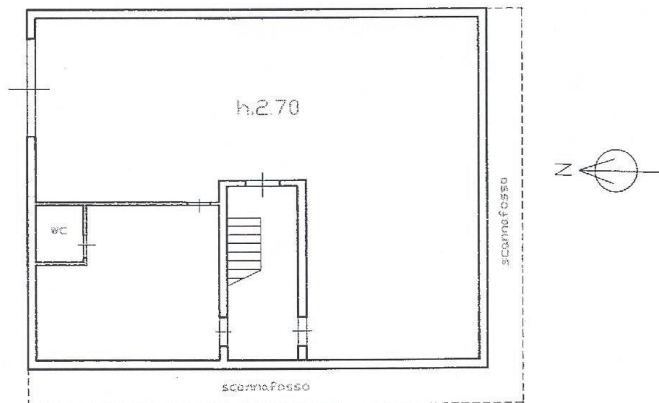

Ultima Planimetria in atti

Data: 28/04/2017 - n. RG0036348 - Richiedente BATTAGLIA GIORGIO CTU
Fot.schede: 1 - Formato di acq.: A4(210x297) - Fatt. di scala: 1:1

Planimetria catastale piano sottostrada - Garage

Foglio 24 p.lla 627 sub. 3



RILIEVO APPARTAMENTO PIANO PRIMO DI VIA G. FALCONE N. 8

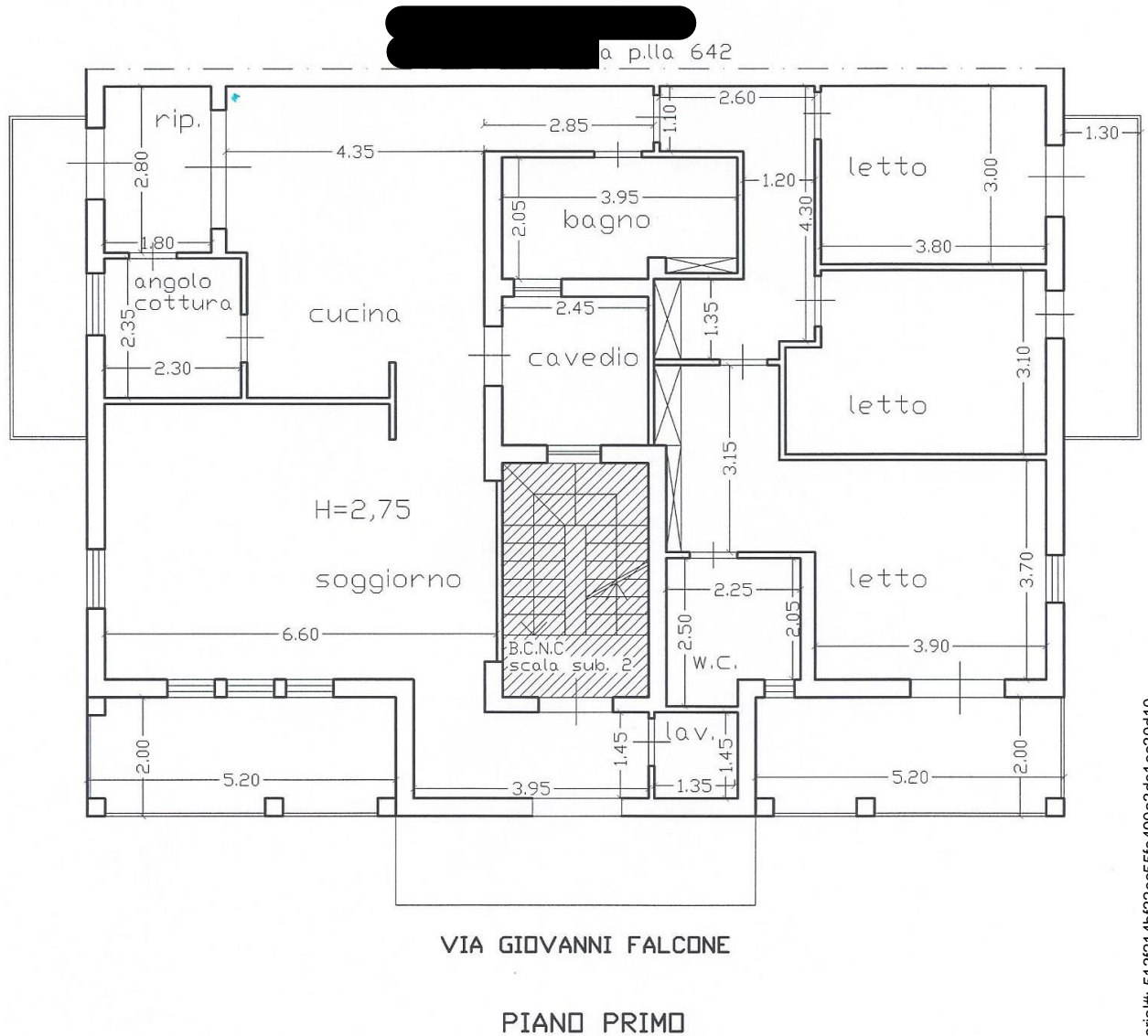

APPARTAMENTO AL PIANO PRIMO SITO IN
ISPICA IN VIA G. FALCONE N. 8
IN CATASTO AL FOGLIO 24 P.LLA 627 SUB. 5.

[REDACTED] NATA A [REDACTED] PROPRIETA' 1/2 IN REGIME DI
COMUNIONE DEI BENI CON [REDACTED]
[REDACTED] NATO [REDACTED] PROPRIETA' 1/2 IN REGIME DI
COMUNIONE DEI BENI CON [REDACTED]

IL TECNICO
SCALA 1:100



RILIEVO GARAGE DI PIANO SOTTOSTRADA DI VIA G. FALCONE N. 8

Ditta Nolano Carmelo e
e Iuvana Patrizia p.lla 642

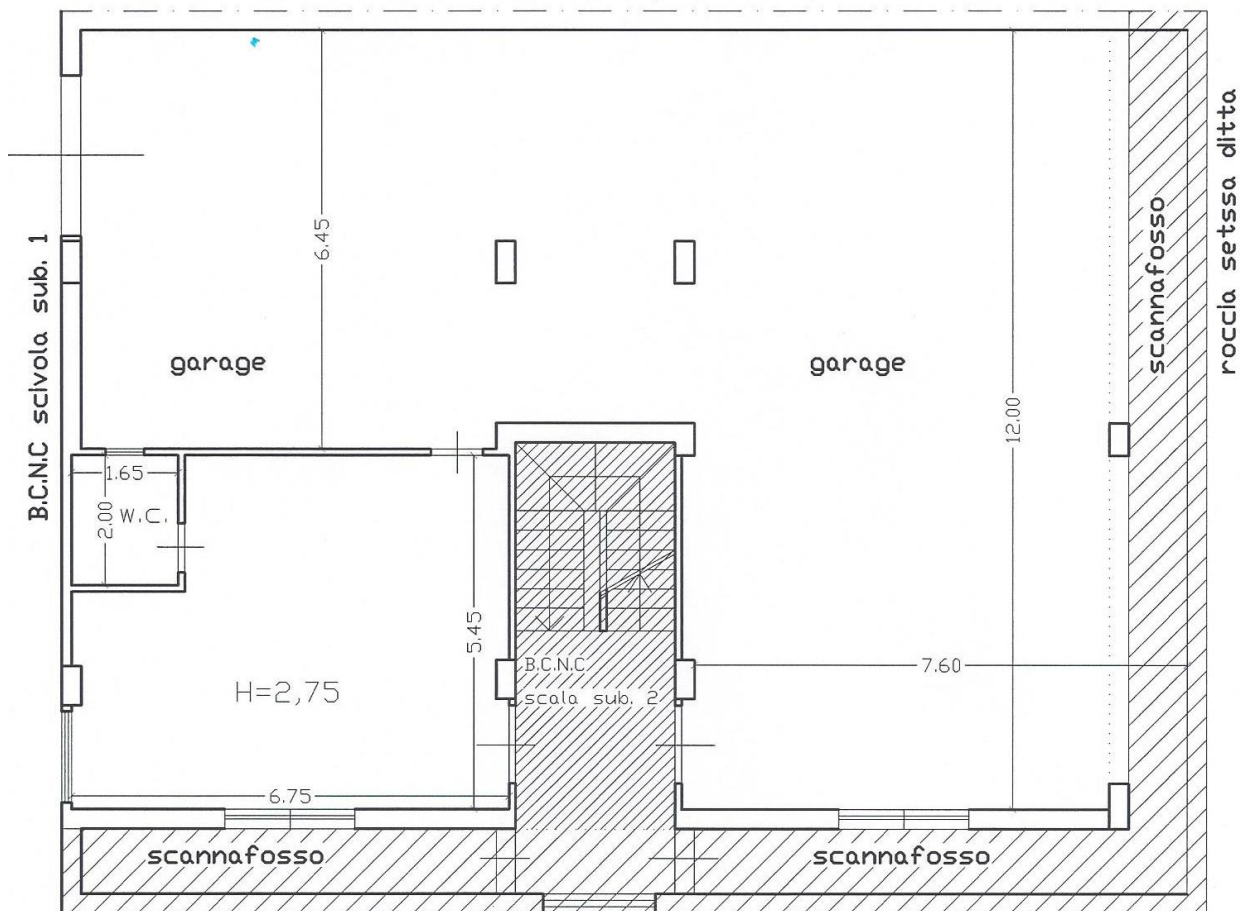

VIA GIOVANNI FALCONE

PIANO PRIMO SOTTOSTRADA

GARAGE AL PIANO SOTTOSTRADA SITO IN
ISPICA IN VIA G. FALCONE N. 8
IN CATASTO AL FOGLIO 24 P.LLA 627 SUB. 3.

██████████ NATA ██████████ IL ██████████ PROPRIETA' 1/2 IN REGIME DI
COMUNIONE DEI BENI CON ██████████

██████████ NATO ██████████ 6 PROPRIETA' 1/2 IN REGIME DI
COMUNIONE DEI BENI CON ██████████

IL TECNICO
SCALA 1:100



RILIEVO LASTRICO SOLARE PIANO SECONDO DI VIA G. FALCONE N. 8

Ditta Nolano Carmelo e
e Iuvara Patrizia p.lla 642

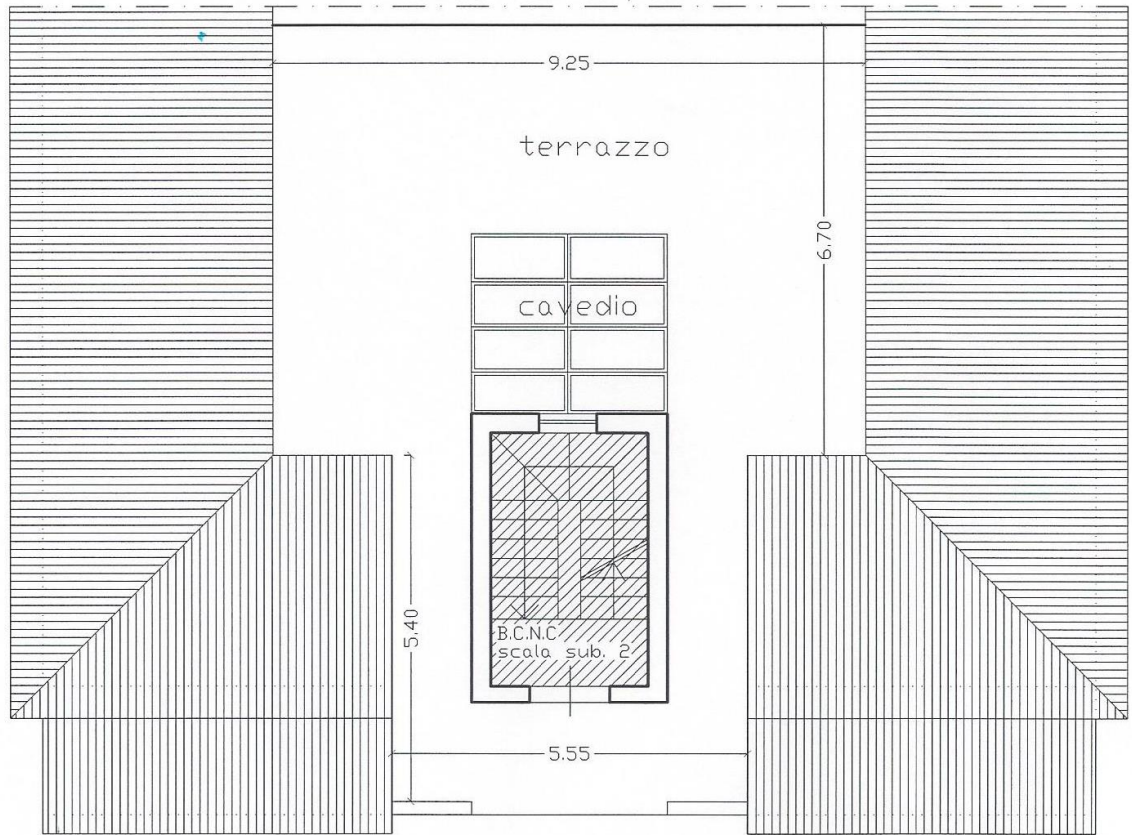

VIA GIOVANNI FALCONE

PIANO SECONDO

LASTRICO SOLARE AL PIANO SECONDO SITO IN
ISPICA IN VIA G. FALCONE N. 8
IN CATASTO AL FOGLIO 24 P.LLA 627 SUB. 6.

██████████ NATA ██████████ PROPRIETA' 1/2 IN REGIME DI
COMUNIONE DEI BENI CON ██████████

██████████ NATA A ██████████ PROPRIETA' 1/2 IN REGIME DI
COMUNIONE DEI BENI CON ██████████

IL TECNICO
SCALA 1:100

