

Agenzia del Territorio
CATASTO FABBRICATI
Ufficio Provinciale di
Sienna

Dichiarazione protocollo n. SI0012188 del 01/02/2008	
Planimetria di v.i.u. in Comune di Montalcino	
Via Romana	civ. 101
Identificativi Catastrali: Cassone: Foglio: 46 Particella: 63 Subalterno: 6	Compilata da: Petrocci Federico Iscritto all'albo: Geometri Prov. Siena N. 1038

Scheda n. 1 Scala 1:200

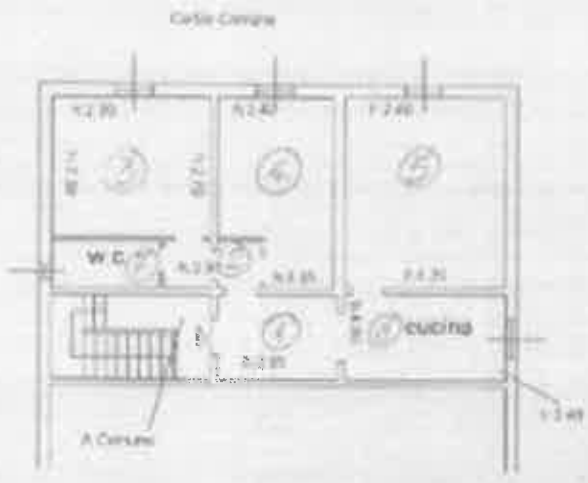

PIANO SECONDO

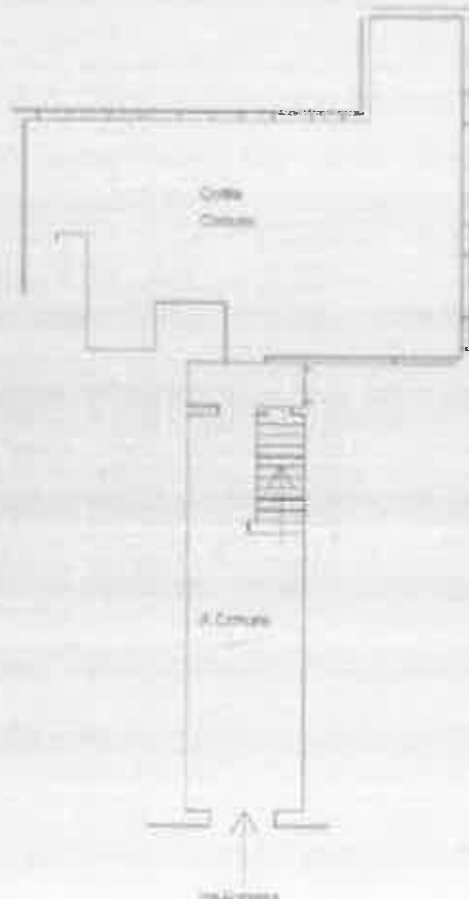

PIANO TERRA



CATASTO DEI FABBRICATI - Strada 2565 al 07/11/2012 - Comune di MONTALCINO (SI) - Foglio 46 Particella 63 - Subalterno 6 - VIA ROMANA n. 101 piano 2.