

- TRIBUNALE DI TERMINI IMERESE -
- SEZIONE ESECUZIONE IMMOBILIARE -

[REDACTED]
[REDACTED]
Giudice Istruttore dott. Daniele Gallucci
C.T.U. Ing. Vincenzo Barranti

ALLEGATO 1: DOCUMENTAZIONE FOTOGRAFICA LOTTO UNICO

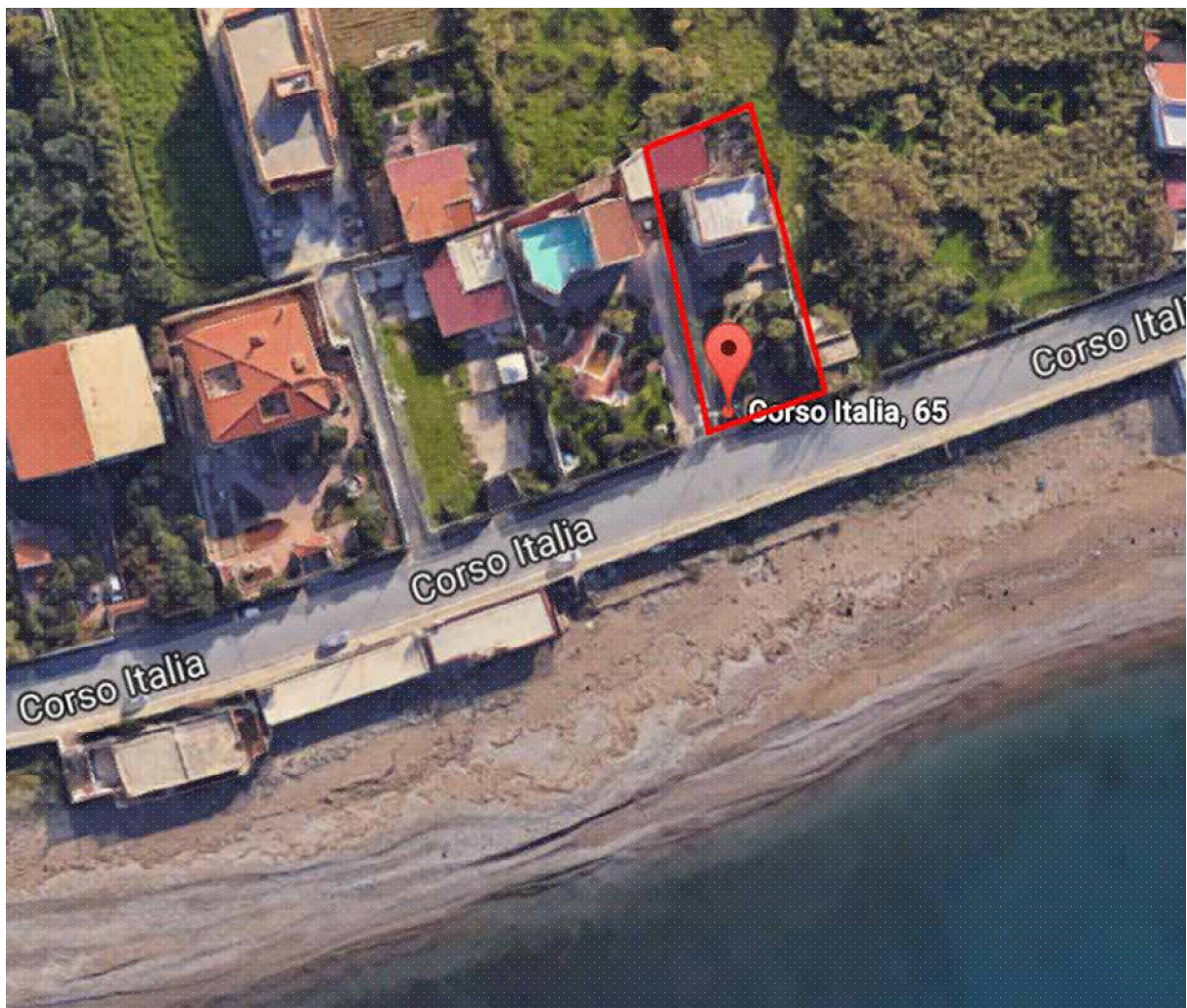

Vista aerea, Google Maps

- TRIBUNALE DI TERMINI IMERESE -
- SEZIONE ESECUZIONE IMMOBILIARE -
Procedimento R.G.Es.n.175/ [REDACTED]

Giudice istruttore dott. Daniele Gallucci
C.T.U. Ing. Vincenzo Barranti

ALLEGATO 1: DOCUMENTAZIONE FOTOGRAFICA LOTTO UNICO



Foto 1. Prospettiva principale, accessibile da Corso Italia, n°65.



Foto 2. Spiazzale antistante l'immobile.

- TRIBUNALE DI TERMINI IMERESE -
- SEZIONE ESECUZIONE IMMOBILIARE -
Procedimento R.G. Es. n. 175/ [REDACTED]

Giudice Istruttore dott. Daniele Gallucci
C.T.U. Ing. Vincenzo Barranti

ALLEGATO 1: DOCUMENTAZIONE FOTOGRAFICA LOTTO UNICO



Foto 3. Spiazzale antistante l'immobile.



Foto 4. Spiazzale antistante l'immobile.

- TRIBUNALE DI TERMINI IMERESE -
- SEZIONE ESECUZIONE IMMOBILIARE -
Procedimento R.G.Es.n.175/ [REDACTED]

Giudice istruttore dott. Daniele Gallucci
C.T.U. Ing. Vincenzo Barranti

ALLEGATO 1: DOCUMENTAZIONE FOTOGRAFICA LOTTO UNICO



Foto 5. Spiazzale antistante l'immobile.



Foto 6. Retro-prospetto.

- TRIBUNALE DI TERMINI IMERESE -
- SEZIONE ESECUZIONE IMMOBILIARE -
Procedimento R.G. Es. n. 175/ [REDACTED]

Giudice Istruttore dott. Daniele Gallucci
C.T.U. Ing. Vincenzo Barranti

ALLEGATO 1: DOCUMENTAZIONE FOTOGRAFICA LOTTO UNICO



Foto 7. Retro-prospetto.



Foto 8. Retro-prospetto.

- TRIBUNALE DI TERMINI IMERESE -
- SEZIONE ESECUZIONE IMMOBILIARE -
Procedimento R.G.Es.n.175/ [REDACTED]

Giudice istruttore dott. Daniele Gallucci
C.T.U. Ing. Vincenzo Barranti

ALLEGATO 1: DOCUMENTAZIONE FOTOGRAFICA LOTTO UNICO



Foto 9. Prospetto principale.



Foto 10. Dependancedicuisiprevedelademolizione.

- TRIBUNALE DI TERMINI IMERESE -
- SEZIONE ESECUZIONE IMMOBILIARE -
Procedimento R.G. Es. n. 175/2016 Credito
Siciliano S.p.a. [REDACTED]

Giudice Istruttore dott. Daniele Gallucci
C.T.U. Ing. Vincenzo Barranti

ALLEGATO 1: DOCUMENTAZIONE FOTOGRAFICA LOTTO UNICO



Foto 11. Pianoterra, soggiorno.



Foto 12. Pianoterra, soggiorno.

- TRIBUNALE DI TERMINI IMERESE -
- SEZIONE ESECUZIONE IMMOBILIARE -
Procedimento R.G.Es.n.175/2016 Credito
Siciliano S.p.a. [REDACTED]
Giudice istruttore dott. Daniele Gallucci
C.T.U. Ing. Vincenzo Barranti
ALLEGATO 1: DOCUMENTAZIONE FOTOGRAFICA LOTTO UNICO



Foto 13. Pianoterra, soggiorno.



Foto 14. Pianoterra, soggiorno.

- TRIBUNALE DI TERMINI IMERESE -
- SEZIONE ESECUZIONE IMMOBILIARE -
Procedimento R.G. Es. n. 175/2016 Credito
Siciliano S.p.a. [REDACTED]

Giudice Istruttore dott. Daniele Gallucci
C.T.U. Ing. Vincenzo Barranti

ALLEGATO 1: DOCUMENTAZIONE FOTOGRAFICA LOTTO UNICO



Foto 15. Pianoterra, soggiorno.



Foto 16. Pianoterra, dispensa.

- TRIBUNALE DETERMINI IMERESE -
- SEZIONE ESECUZIONE IMMOBILIARE -
Procedimento R.G.Es.n.175/2016 Credito
Siciliano S.p.a. [REDACTED]
Giudice istruttore dott. Daniele Gallucci
C.T.U. Ing. Vincenzo Barranti
ALLEGATO 1: DOCUMENTAZIONE FOTOGRAFICA LOTTO UNICO



Foto 17. Pianoterra, servizio igienico.



Foto 18. Pianoterra, servizio igienico.

- TRIBUNALE DI TERMINI IMERESE -
- SEZIONE ESECUZIONE IMMOBILIARE -
Procedimento R.G. Es. n. 175/2016 Credito
Siciliano S.p.a. [REDACTED]
Giudice Istruttore dott. Daniele Gallucci
C.T.U. Ing. Vincenzo Barranti
ALLEGATO 1: DOCUMENTAZIONE FOTOGRAFICA LOTTO UNICO



Foto 19. Pianoterra, cucina.



Foto 20. Pianoterra, zona cottura.

- TRIBUNALE DI TERMINI IMERESE -
- SEZIONE ESECUZIONE IMMOBILIARE -
Procedimento R.G.Es.n.175/2016 Credito
Siciliano S.p.a. [REDACTED]
Giudice istruttore dott. Daniele Gallucci
C.T.U. Ing. Vincenzo Barranti
ALLEGATO 1: DOCUMENTAZIONE FOTOGRAFICA LOTTO UNICO



Foto 21. Pianoterra, laboratorio.



Foto 22. Pianoterra, laboratorio.

- TRIBUNALE DI TERMINI IMERESE -
- SEZIONE ESECUZIONE IMMOBILIARE -
Procedimento R.G. Es. n. 175/2016 Credito
Siciliano S.p.a. [REDACTED]

Giudice Istruttore dott. Daniele Gallucci
C.T.U. Ing. Vincenzo Barranti

ALLEGATO 1: DOCUMENTAZIONE FOTOGRAFICA LOTTO UNICO



Foto 23. Pianoterra, laboratorio.



Foto 24. Pianoterra, laboratorio.

- TRIBUNALE DI TERMINI IMERESE -
- SEZIONE ESECUZIONE IMMOBILIARE -
Procedimento R.G.Es.n.175/2016 Credito
Siciliano S.p.a. [REDACTED]
Giudice istruttore dott. Daniele Gallucci
C.T.U. Ing. Vincenzo Barranti
ALLEGATO 1: DOCUMENTAZIONE FOTOGRAFICA LOTTO UNICO



Foto 25. Vanoscaladiaccessoalpianoprimo.



Foto 26. Pianoprimo, disimpegno.

- TRIBUNALE DI TERMINI IMERESE -
- SEZIONE ESECUZIONE IMMOBILIARE -
Procedimento R.G. Es. n. 175/2016 Credito
Siciliano S.p.a. [REDACTED]

Giudice Istruttore dott. Daniele Gallucci
C.T.U. Ing. Vincenzo Barranti

ALLEGATO 1: DOCUMENTAZIONE FOTOGRAFICA LOTTO UNICO



Foto 27. Pianoprimo, disimpegno.



Foto 28. Pianoprimo, servizio igienico.

- TRIBUNALE DETERMINI IMERESE -
- SEZIONE ESECUZIONE IMMOBILIARE -
Procedimento R.G.Es.n.175/2016 Credito
Siciliano S.p.a. [REDACTED]
Giudice istruttore dott. Daniele Gallucci
C.T.U. Ing. Vincenzo Barranti
ALLEGATO 1: DOCUMENTAZIONE FOTOGRAFICA LOTTO UNICO



Foto 29. Pianoprimo, servizio igienico.



Foto 30. Pianoprimo, camera 3.

- TRIBUNALE DI TERMINI IMERESE -
- SEZIONE ESECUZIONE IMMOBILIARE -
Procedimento R.G. Es. n. 175/2016 Credito
Siciliano S.p.a. [REDACTED]

Giudice Istruttore dott. Daniele Gallucci
C.T.U. Ing. Vincenzo Barranti

ALLEGATO 1: DOCUMENTAZIONE FOTOGRAFICA LOTTO UNICO



Foto 31. Pianoprimo, camera 1.



Foto 32. Pianoprimo, disimpegno.

- TRIBUNALE DI TERMINI IMERESE -
- SEZIONE ESECUZIONE IMMOBILIARE -
Procedimento R.G.Es.n.175/2016 Credito
Siciliano S.p.a. [REDACTED]
Giudice istruttore dott. Daniele Gallucci
C.T.U. Ing. Vincenzo Barranti
ALLEGATO 1: DOCUMENTAZIONE FOTOGRAFICA LOTTO UNICO



Foto 33. Pianoprimo, camera 2.



Foto 34. Pianoprimo, camera 1.

- TRIBUNALE DI TERMINI IMERESE -
- SEZIONE ESECUZIONE IMMOBILIARE -
Procedimento R.G. Es. n. 175/2016 Credito
Siciliano S.p.a. [REDACTED]

Giudice Istruttore dott. Daniele Gallucci
C.T.U. Ing. Vincenzo Barranti

ALLEGATO 1: DOCUMENTAZIONE FOTOGRAFICA LOTTO UNICO



Foto 35. Pianoprimo, servizio igienico.



Foto 36. Pianoprimo, balcone.

- TRIBUNALE DETERMINI IMERESE -
- SEZIONE ESECUZIONE IMMOBILIARE -
Procedimento R.G.Es.n.175/2016 Credito
Siciliano S.p.a. [REDACTED]
Giudice istruttore dott. Daniele Gallucci
C.T.U. Ing. Vincenzo Barranti
ALLEGATO 1: DOCUMENTAZIONE FOTOGRAFICA LOTTO UNICO



Foto 37. Piano primo, vista dal piano primo.



Foto 38. Lastrico solare.

- TRIBUNALE DI TERMINI IMERESE -
- SEZIONE ESECUZIONE IMMOBILIARE -
Procedimento R.G. Es. n. 175/2016 Credito
Siciliano S.p.a. [REDACTED]

Giudice Istruttore dott. Daniele Gallucci
C.T.U. Ing. Vincenzo Barranti

ALLEGATO 1: DOCUMENTAZIONE FOTOGRAFICA LOTTO UNICO



Foto 39. Lastrico solare.



Foto 40. Dependancy di cui si prevede la demolizione.

- TRIBUNALE DI TERMINI IMERESE -
- SEZIONE ESECUZIONE IMMOBILIARE -
Procedimento R.G.Es.n.175/2016 Credito
Siciliano S.p.a. [REDACTED]
Giudice istruttore dott. Daniele Gallucci
C.T.U. Ing. Vincenzo Barranti
ALLEGATO 1: DOCUMENTAZIONE FOTOGRAFICA LOTTO UNICO



Foto 41. Dependancedicuisiprevedelademolizione.



Foto 42. Dependancedicuisiprevedelademolizione.