

lotto n. 13 contrada Tribunella oggi Via Roma, appartamento piano 5°



foto 1 edificio via Roma



foto 2 ingresso in portineria

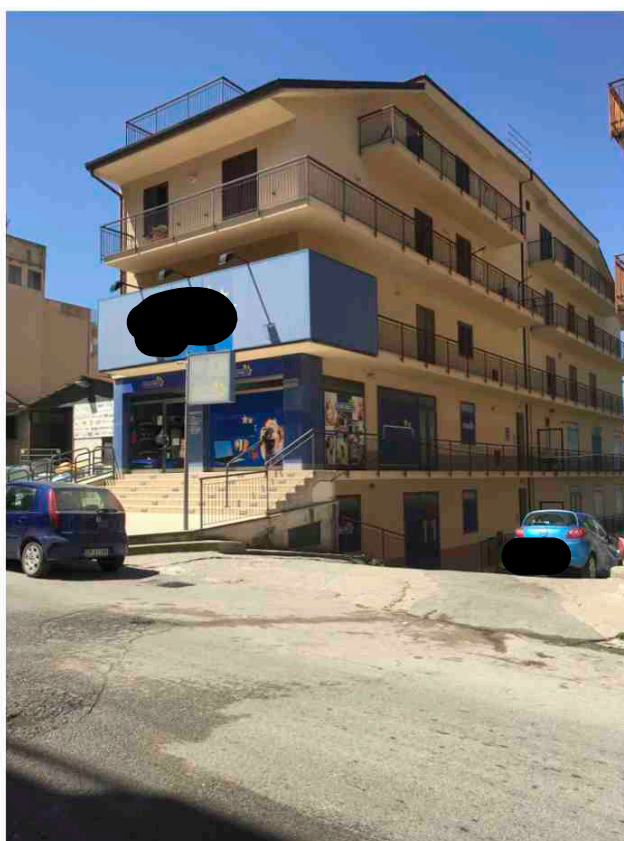

lotto n. 13 contrada Tribunella oggi Via Roma, appartamento piano 5°

foto n. 3 corpo scala



foto n. 4 pianerottolo



lotto n. 13 contrada Tribunella oggi Via Roma, appartamento piano 5°

foto n. 5 ascensore

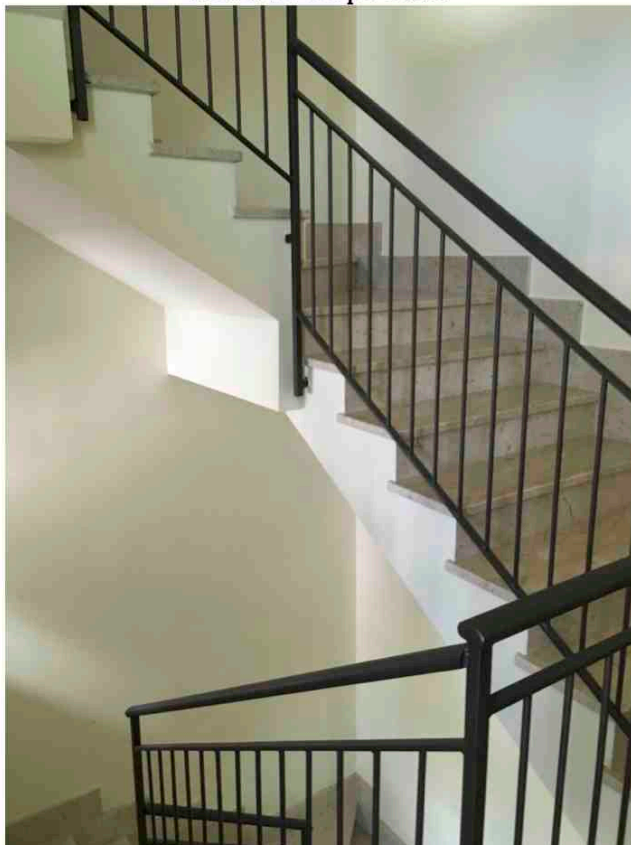

foto n. 6 stanza n. 1

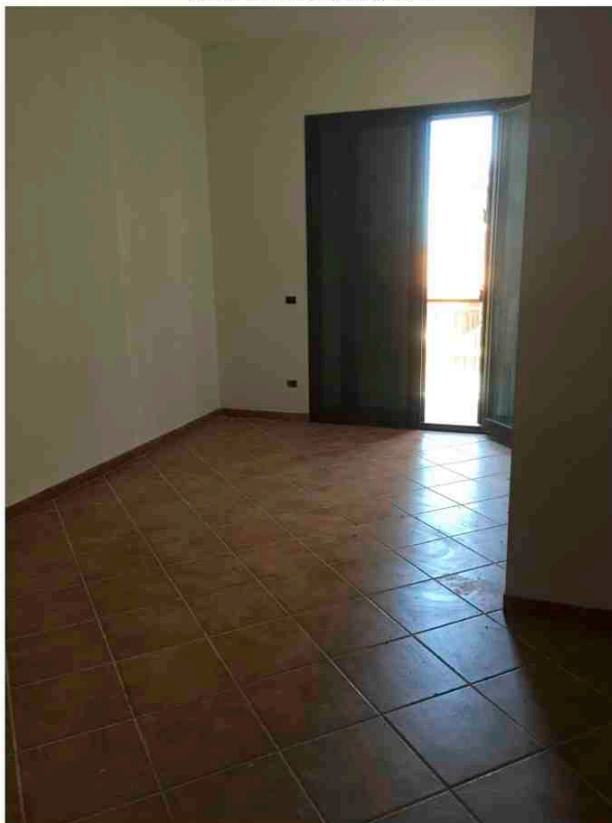

lotto n. 13 contrada Tribunella oggi Via Roma, appartamento piano 5°



foto n.7 ingresso, porta blindata



foto n. 8 disimpegno



lotto n. 13 contrada Tribunella oggi Via Roma, appartamento piano 5°



foto n. 9 bagno con vasca



foto n. 10 - 2° wc



lotto n. 13 contrada Tribunella oggi Via Roma, appartamento piano 5°



foto n. 11
stanza n. 2 prospiciente sul terrazzo



foto n. 12 stanza da adibire a cucina

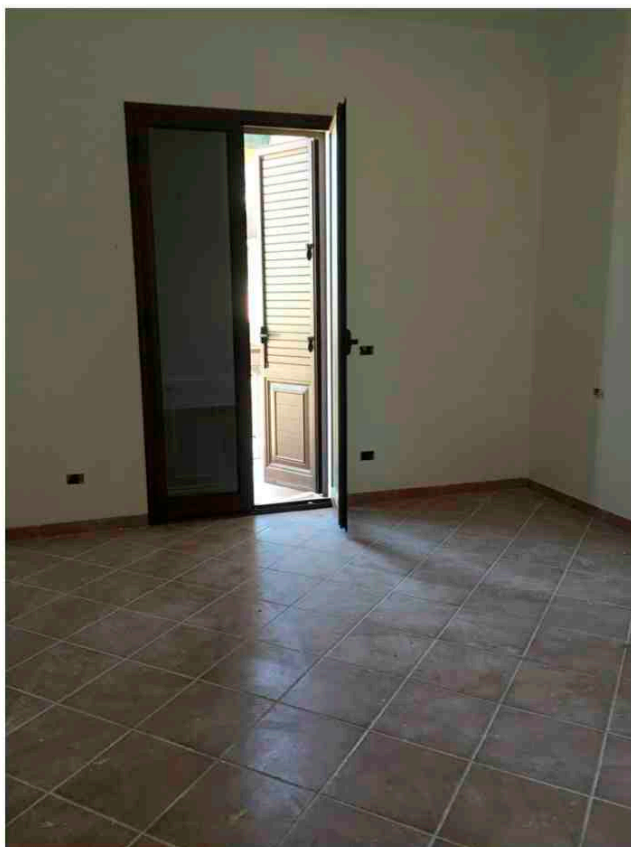

lotto n. 13 contrada Tribunella oggi Via Roma, appartamento piano 5°



foto n. 13\14 terrazzo con veduta sulla campagna



lotto n. 13 contrada Tribunella oggi Via Roma, appartamento piano 5°



foto n. 15 balcone laterale



	RILIEVO DELLO STATO ATTUALE alla data del sopralluogo del C.T.U.	
Lotto n.12 scala 1\100	Contrada Tribunnella, Cerdà (Pa) appartamento, piano terzo	fig. 9 pila 820 sub 16

```
area= mq.94,41
ter\bal= 40\25%=10mq.
```

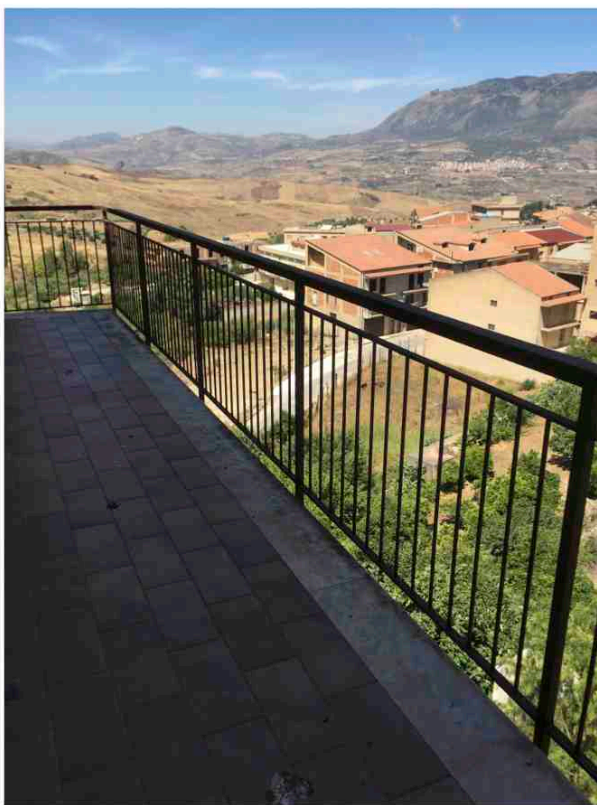
total = 104,41 mq.

lotto 12

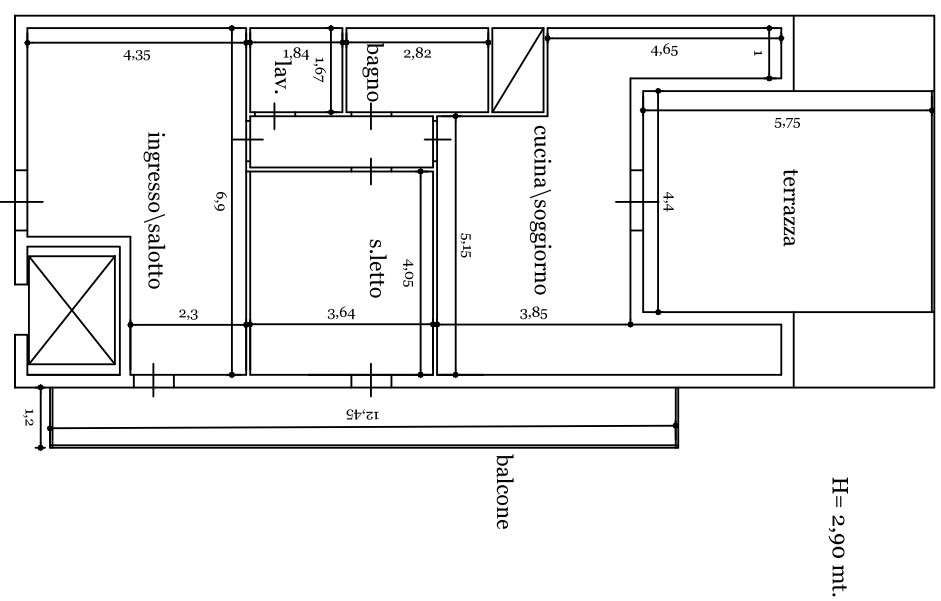

H= 2,90 mt.

Via Roma

ELABORATO PLANIMETRICO

Co. pilato da:
Aguglia Giovanni
Iscritto all'albo:
Ingegneri
Prov. Palermo

N. 2745

Agenzia del Territorio
CATASTO FABBRICATI
Ufficio Provinciale di
Palermo

Comune di Cerda

Sezione: Foglio: 9

Particella: 826

Protocollo n.

del

Tipo Mappale n.

del

Dimostrazione grafica dei subalterni

scala 1 : 500

CONTRADA TRIBUNELLA
PIANO TERRA
(TRATTASI DI PIANO S2 RISPETTO VIA ROMA)

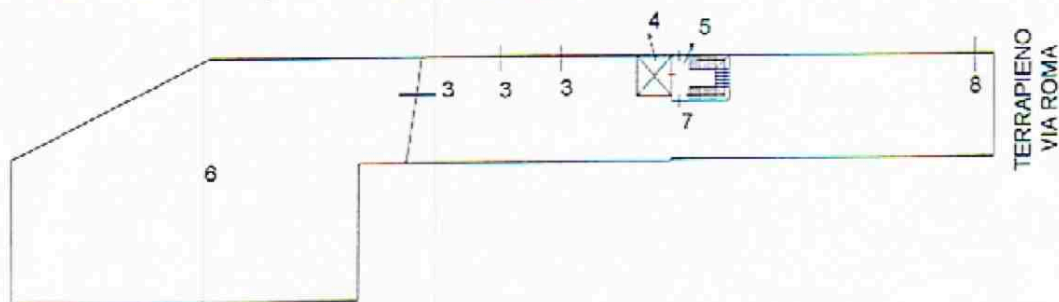

PIANO PRIMO (TRATTASI DI PIANO S1 RISPETTO VIA ROMA)

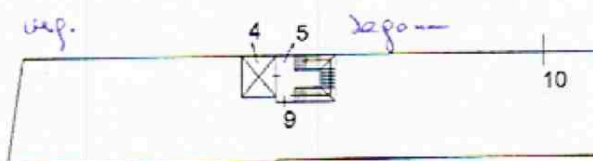

PIANO SECONDO (PIANO TERRA DA VIA ROMA)

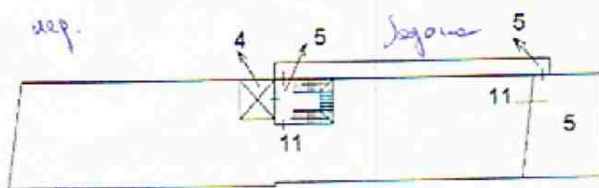

PIANO TERZO

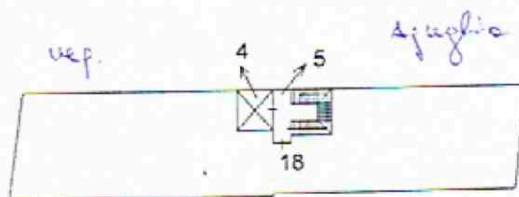

PIANO QUARTO

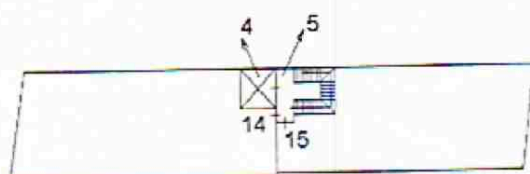

PIANO QUINTO

