

Lotto 13
Via Roma n. 44, Cerda, fg. 9 p.la 826 sub.19



foto n.1



foto n.2

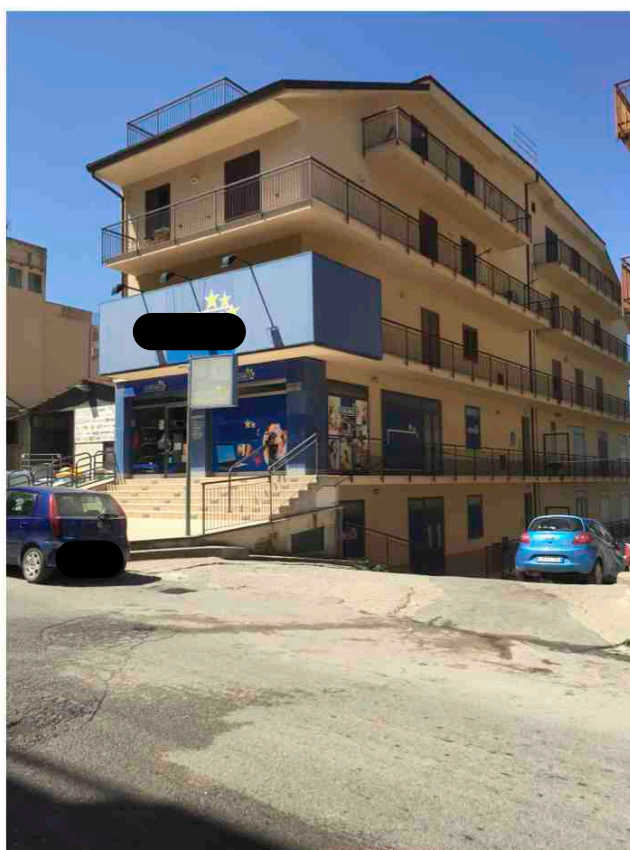

Lotto 13
Via Roma n. 44, Cerda, fg. 9 p.la 826 sub.19

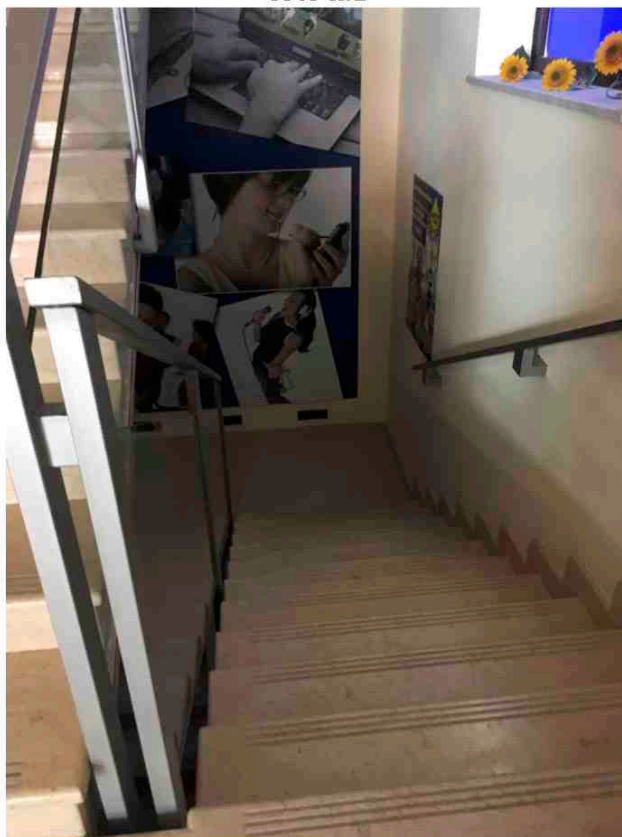

foto n. 3



foto n.4



Lotto 13
Via Roma n. 44, Cerda, fg. 9 p.la 826 sub.19

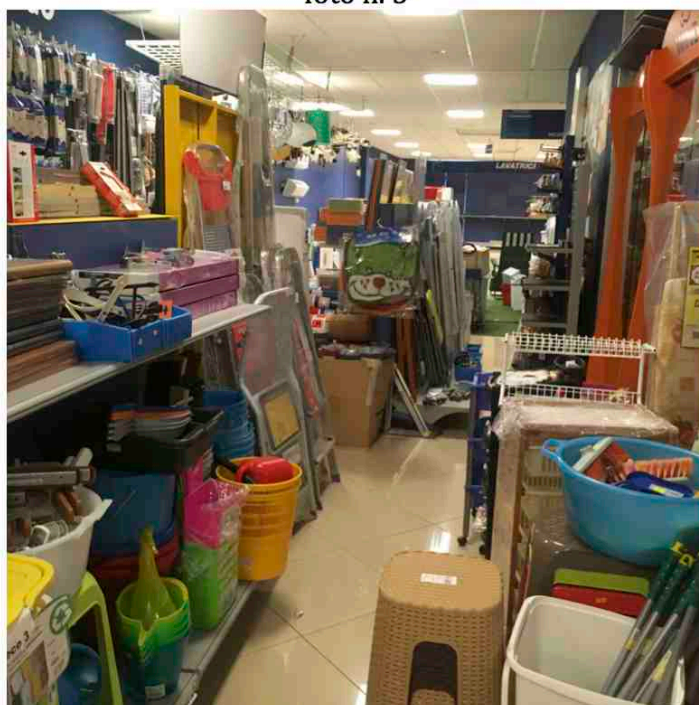

foto n. 5\6



Lotto 13
Via Roma n. 44, Cerda, fg. 9 p.la 826 sub.19

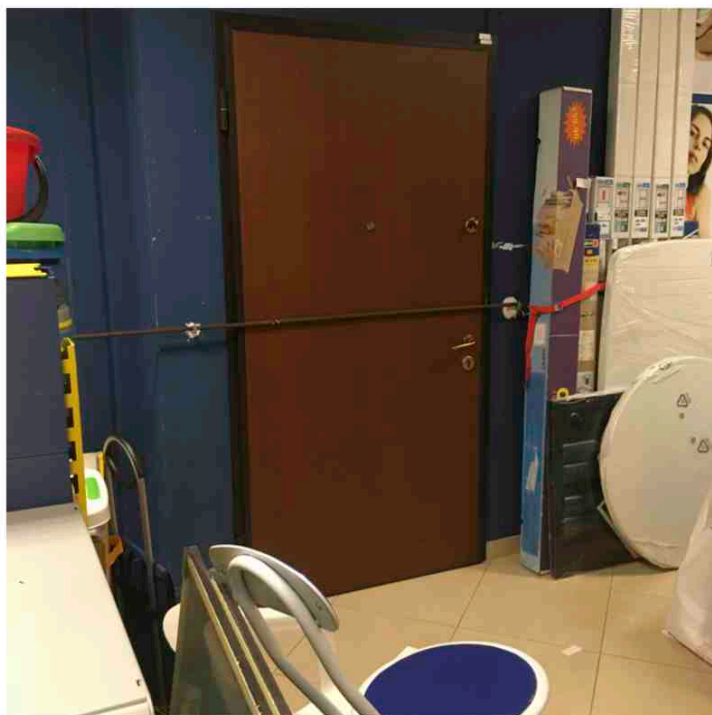
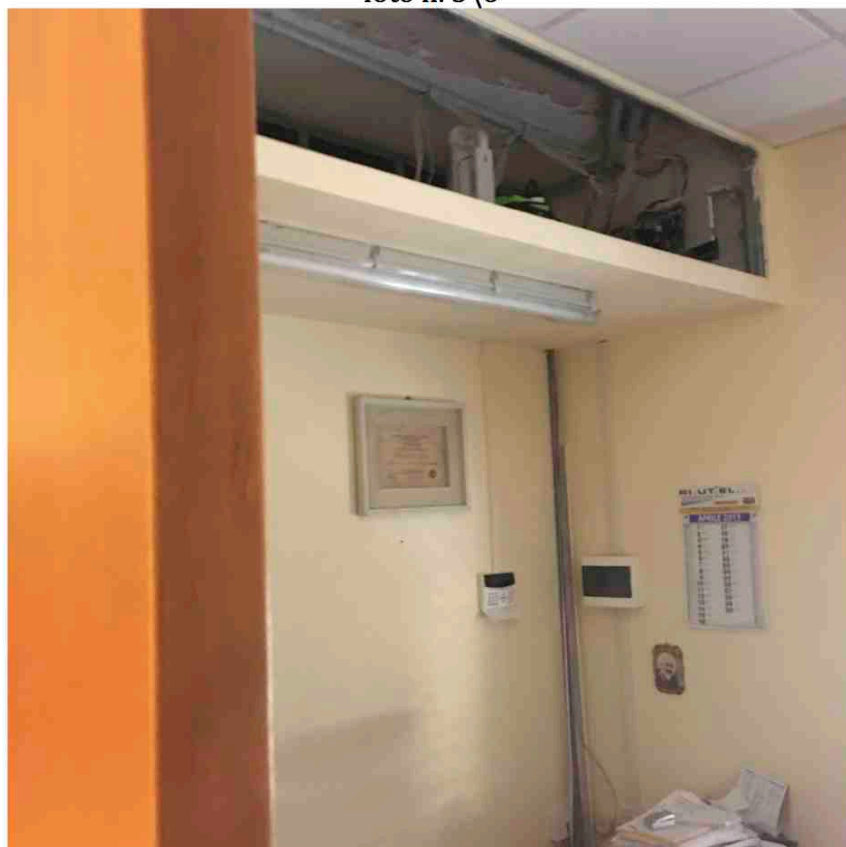

foto 7\8\ bagno disabili



Lotto 13
Via Roma n. 44, Cerda, fg. 9 p.la 826 sub.19

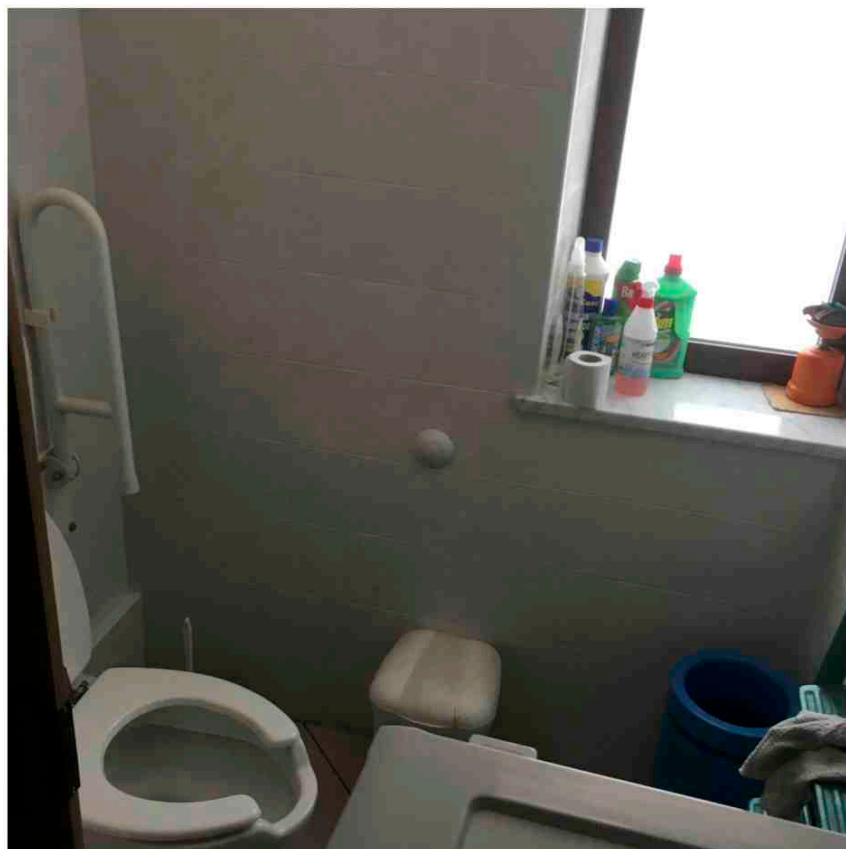



RILIEVO DELLO STATO ATTUALE alla data del sopralluogo del C.T.U.		
Lotto n.13 scala 1\100	Contrada Tribunella, Cerda (Pa) magazzino, piano terzo	fig. 9 p.lla 826 sub 18

lotto 13

H = 3,00 mt.

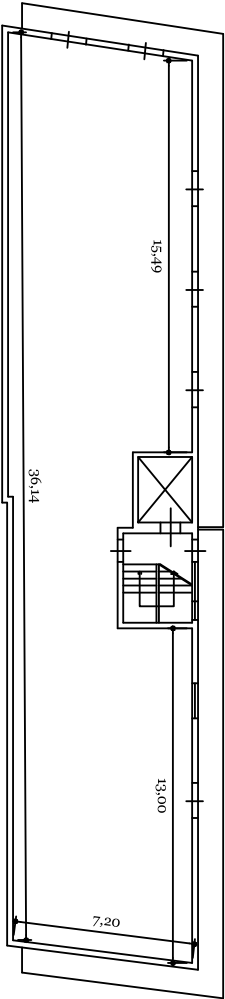

Via Roma

area= mq.231,00

Agenzia del Territorio
CATASTO FABBRICATI
Ufficio Provinciale di
Palermo

Dichiarazione protocollo n. _____ del _____
Planimetria di u.i.u. in Comune di Cerda
Contrada Tribunella

civ. SNC

Identificativi Catastali:

Sezione:
Foglio: 9
Particella: 826
Subalterno: 18

Compilata da:
Aguglia Giovanni
Iscritto all'albo:
Ingegneri

Prov. Palermo

N. 2745

Scheda n. 1

Scala 1:200

PIANO TERZO
H=300 CM.

CONTRADA TRIBUNELLA



ELABORATO PLANIMETRICO

Co. pilato da:
Aguglia Giovanni
Iscritto all'albo:
Ingegneri
Prov. Palermo

N. 2745

Agenzia del Territorio
CATASTO FABBRICATI
Ufficio Provinciale di
Palermo

Comune di Cerda

Sezione: Foglio: 9

Particella: 826

Protocollo n.

del

Tipo Mappale n.

del

Dimostrazione grafica dei subaltermi

scala 1 : 500

CONTRADA TRIBUNELLA
PIANO TERRA
(TRATTASI DI PIANO S2 RISPETTO VIA ROMA)

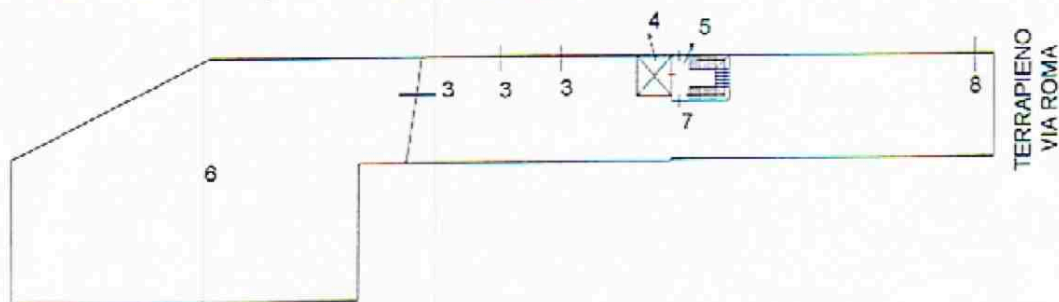

PIANO PRIMO (TRATTASI DI PIANO S1 RISPETTO VIA ROMA)

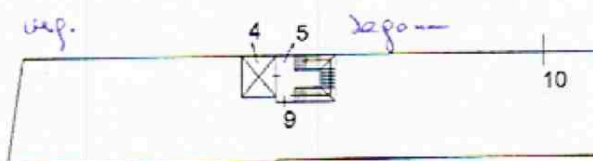

PIANO SECONDO (PIANO TERRA DA VIA ROMA)

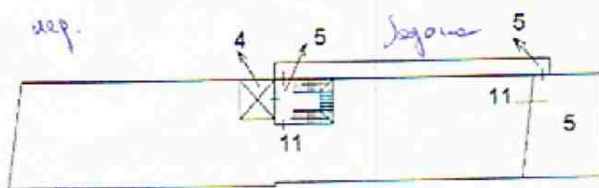

PIANO TERZO

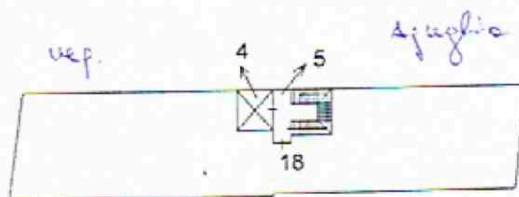

PIANO QUARTO

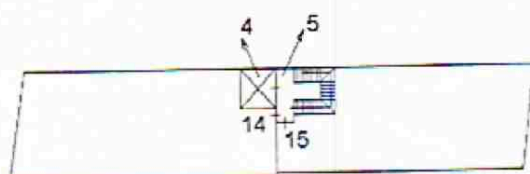

PIANO QUINTO

