

N. C. E. U.

Mod. ET 118

ELABORATO PLANIMETRICO RIFERITO

al TIPO MAPPALE n. 11221 del 22-1-86
 alla DEN. VAR. n. del
 (Mod. 3/SPC n. del)

COMUNE di foglio particella

ESTRATTO DI MAPPA

scala di 1: 2.000

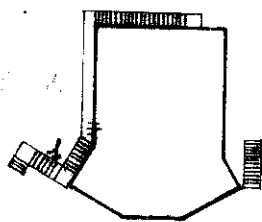
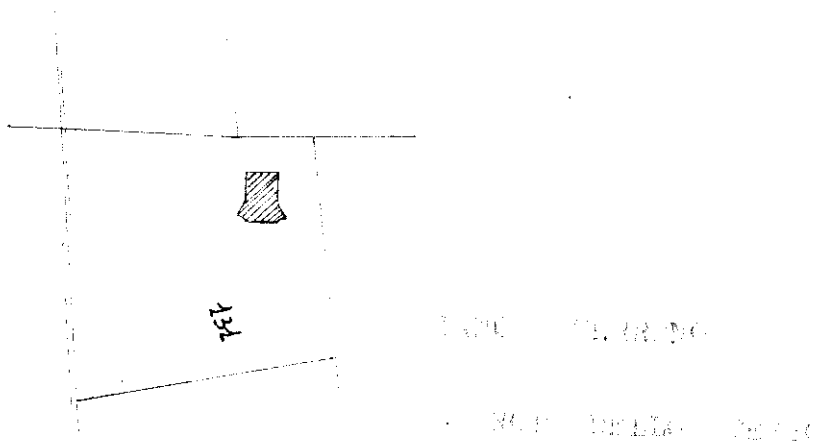

1181631

DIMOSTRAZIONE DELLA SUDDIVISIONE IN SUBALTERNI

P.lla	sub.	Descrizione del bene (dest., via, civ. e piano)
637	I	BENE COMUNE, NON DESTINATO A...
	II	APP. R. S.P.
	III	LOCALE USO CANTIERE...

ORIENTAMENTO



SCALA 1: 500

Compilato dal
 iscritto all'Albo de
 della Provincia
 Data 22-1-86

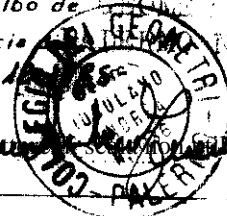

Catasto dei Fabbricati - Situazione al 15/09/2017 - Comune di MISILMERE (F246) - < Foglio: 40 - Particella: 634 - Elaborato planimetrico >

Ultima planimetria in atti