

MODULARIO  
F. - Cat. S. T. - 315



MINISTERO DELLE FINANZE  
DIREZIONE GENERALE DEL CATASTO E DEI SERVIZI TECNICI ERARIALI

Mod. B (Nuovo Catasto Edilizio Urbano)

Lire  
15

# NUOVO CATASTO EDILIZIO URBANO

(R. DECRETO-LEGGE 13 APRILE 1939, N. 652)

Planimetria dell'immobile situato nel Comune di MODICA Via UMBERTO 1° n° 228  
Ditta DI MAURO ANTONINO nato a Modica il 16.2.1931 e FEDE ASSUNTA nata  
Allegata alla dichiarazione presentata all'Ufficio Tecnico Erariale di il 25.3.1937.

PIAN TERRENO

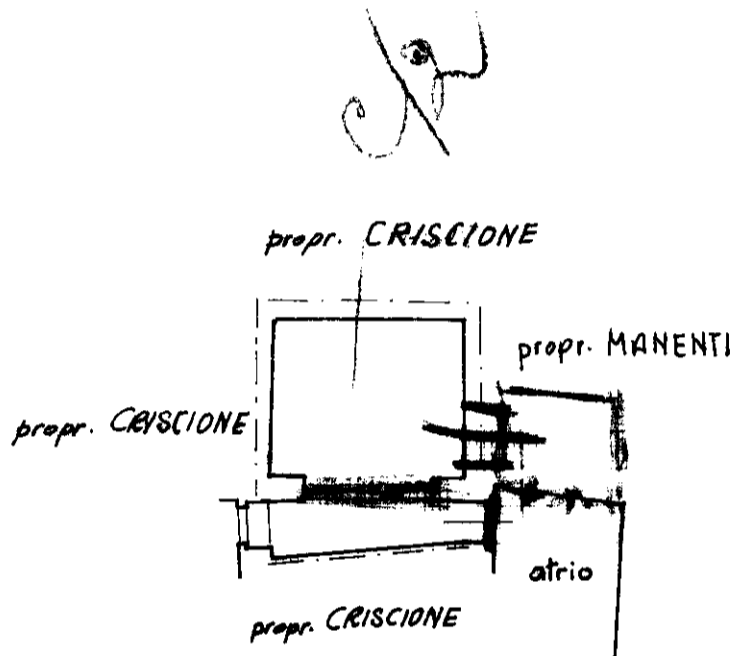

ORIENTAMENTO

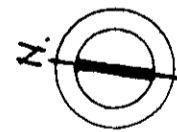

SCALA DI 1:200

SPAZIO RISERVATO PER LE ANNOTAZIONI D'UFFICIO

DATA  
PROT. N°

Foglio 309  
163

Compilata dal geom. PUMA GIOVANNI  
(Titolo, nome e cognome del tecnico)

Iscritto all'Albo dei geometri  
della Provincia di RAGUSA

DATA  
Firma: Giovanni Puma

ISTITUTO POLIGRAFICO DELLO STATO