

1

2-3

ELABORATO:

DATA:

Punti di scatto fotografici

04 OTT 2016

CODICE ELABORATO:

SCALA DISEGNI:

T2

CONSULENTE TECNICO DI UFFICIO:

Ing. Antonino M. Lentini



Via N. Siciliana, 8 - 90135 Palermo  
3442725266 - ing.antoninolentini@pec.it

## TRIBUNALE CIVILE DI PALERMO

SEZIONE IV CIVILE ESECUZIONI IMMOBILIARI

RELAZIONE DI CONSULENZA TECNICA D'UFFICIO

Procedura Esecutiva Immobiliare N. 409/2015 R.G. Es. Imm.

N.C.E.U. Comune di Villabate Fg. 3 - P.lla 1852 - Sub. 4 - p. 1°-2° - 3° (terrazzo di copertura)



Vista d'insieme del fabbricato



Vista esterna dell'unità immobiliare



Ingresso - civico 29



Vista Ingresso da vano scala

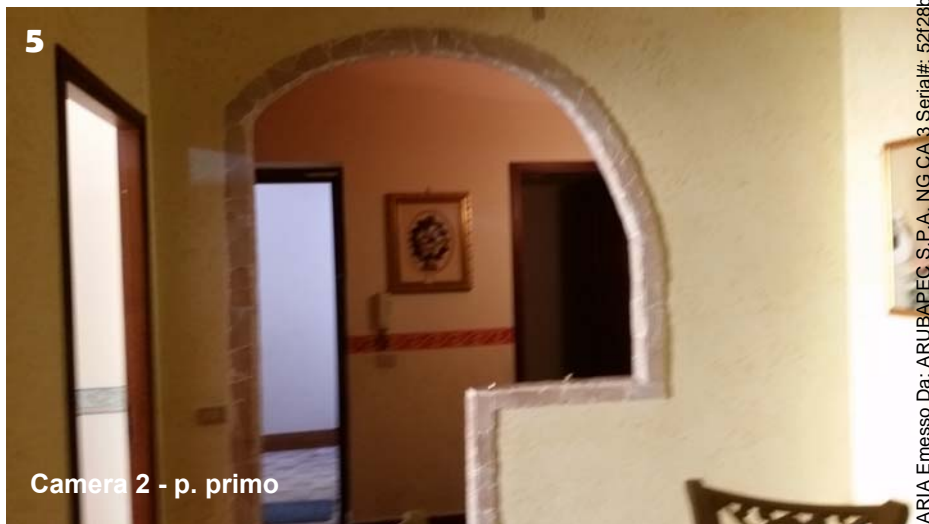

Camera 2 - p. primo

## TAV. 3

Documentazione fotografica

**TRIBUNALE CIVILE DI PALERMO**  
Sezione IV Civile Esecuzioni Immobiliari  
**RELAZIONE DI CONSULENZA TECNICA D'UFFICIO**  
Procedura Esecutiva Immobiliare N. 409/2015 R.G. Es.  
-----  
NCEU Comune di Villabate Fg. 3 - P.Ila 1852 - Sub. 4

CONSULENTE TECNICO D'UFFICIO

**Ing. Antonino Lentini**  
90135 Palermo - Via N. Siciliana n.8  
tel. 344 2725266 • e-mail: ing.antoniolelntini@pec.it

Firmato Da: LENTINI ANTONINO MARIA Emesso Da: ARUBAPEC S.P.A. NG CA 3 Serial#: 52f28b6d37725257013456cd926a4ea



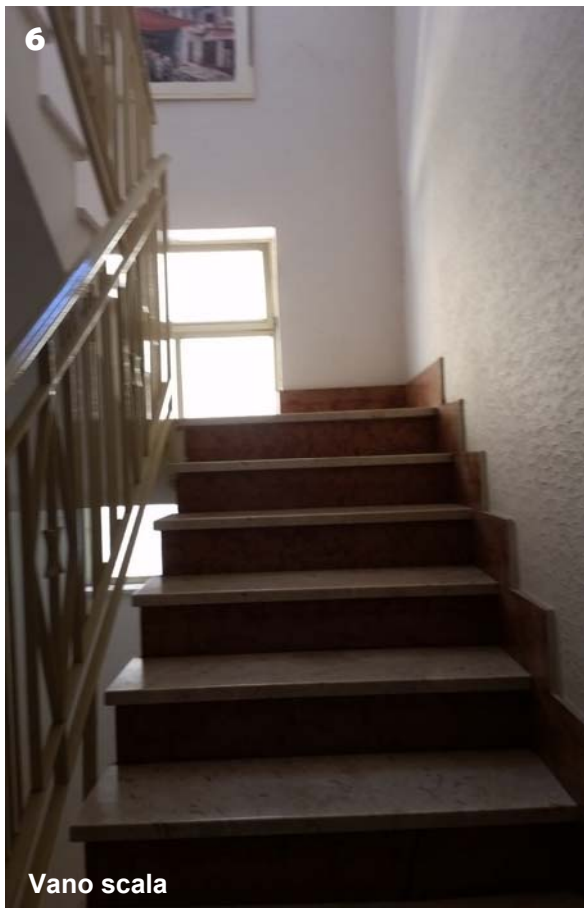

## TAV. 3

Documentazione fotografica

**TRIBUNALE CIVILE DI PALERMO**  
Sezione IV Civile Esecuzioni Immobiliari  
**RELAZIONE DI CONSULENZA TECNICA D'UFFICIO**  
Procedura Esecutiva Immobiliare N. 409/2015 R.G. Es.  
-----  
NCEU Comune di Villabate Fg. 3 - P.Ila 1852 - Sub. 4

**CONSULENTE TECNICO D'UFFICIO**  
**Ing. Antonino Lentini**  
90135 Palermo - Via N. Siciliana n.8  
tel. 344 2725266 • e-mail: ing.antoniolelntini@pec.it

Firmato Da: LENTINI ANTONINO MARIA Emesso Da: ARUBAPEC S.P.A. NG CA 3 Serial#: 52f28b6d3772525701345ecf926a4ea





10

Zona living – p. 2°



11



12

Tettoia su terrazzo al p. 2°



13

Balcone p. 1° su prospetto principale



14

Terrazza di pertinenza al p. 3°



15

Terrazza di pertinenza al p. 3°

## TAV. 3

Documentazione fotografica

**TRIBUNALE CIVILE DI PALERMO**  
Sezione IV Civile Esecuzioni Immobiliari  
**RELAZIONE DI CONSULENZA TECNICA D'UFFICIO**  
Procedura Esecutiva Immobiliare N. 409/2015 R.G. Es.  
-----  
NCEU Comune di Villabate Fg. 3 - P.Ila 1852 - Sub. 4

CONSULENTE TECNICO D'UFFICIO

**Ing. Antonino Lentini**  
90135 Palermo - Via N. Siciliana n.8  
tel. 344 2725266 • e-mail: ing.antoniolelntini@pec.it

Firmato Da: LENTINI ANTONINO MARIA Emesso Da: ARUBAPEC S.P.A. NG CA 3 Serial#: 52f28b6d3772525701345ec926a4ea





16

Fenomeni di degrado del cls e ossidazione armatura - sotto balcone p. 2°



17

Intradosso copertura (soffitto vano-scala)



18

sotto balcone p. 1°



19

Ammaloramento cornicione p. 3°



20

sotto balcone p. 1°

## TAV. 3

Documentazione fotografica

**TRIBUNALE CIVILE DI PALERMO**  
Sezione IV Civile Esecuzioni Immobiliari  
**RELAZIONE DI CONSULENZA TECNICA D'UFFICIO**  
Procedura Esecutiva Immobiliare N. 409/2015 R.G. Es.  
-----  
NCEU Comune di Villabate Fg. 3 - P.Ila 1852 - Sub. 4

CONSULENTE TECNICO D'UFFICIO

**Ing. Antonino Lentini**  
90135 Palermo - Via N. Siciliana n.8  
tel. 344 2725266 • e-mail: ing.antonio.lentini@pec.it

Firmato Da: LENTINI ANTONINO MARIA Emesso Da: ARUBAPEC S.P.A. NG CA 3 Serial#: 52f28b6d3772525701345ecf926a4ea





21

Ossidaz. scala a chiocciola terrazzo p. 2°

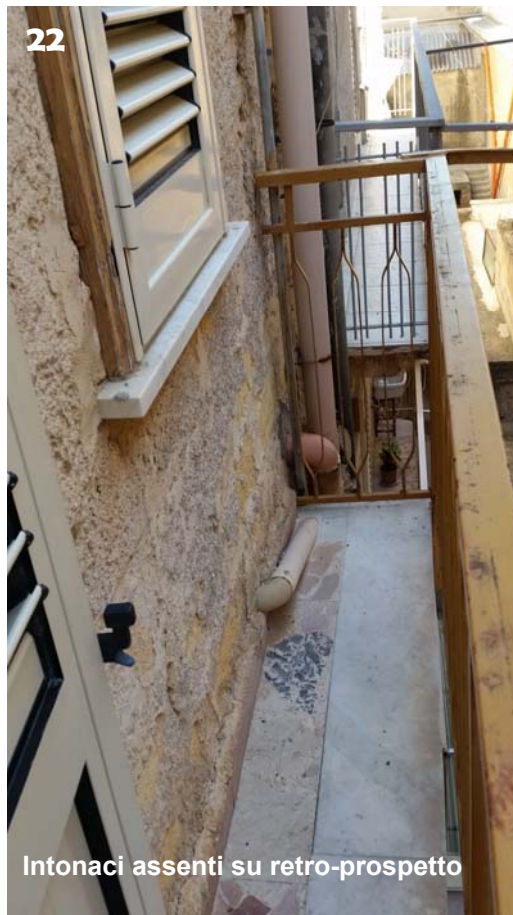

22

Intonaci assenti su retro-prospetto



23

Cornicione p.3 ammalorato



24

Finestra vano-scala

## TAV. 3

Documentazione fotografica

**TRIBUNALE CIVILE DI PALERMO**  
Sezione IV Civile Esecuzioni Immobiliari  
**RELAZIONE DI CONSULENZA TECNICA D'UFFICIO**  
Procedura Esecutiva Immobiliare N. 409/2015 R.G. Es.  
-----  
NCEU Comune di Villabate Fg. 3 - P.Ila 1852 - Sub. 4

CONSULENTE TECNICO D'UFFICIO

**Ing. Antonino Lentini**  
90135 Palermo - Via N. Siciliana n.8  
tel. 344 2725266 • e-mail: ing.antoniolelntini@pec.it

Firmato Da: LENTINI ANTONINO MARIA Emesso Da: ARUBAPEC S.P.A. NG CA 3 Serial#: 52f28b6d3772525701345ecf926a4ea

