

MODULARIO
F. - ing. rend. 497



MINISTERO DELLE FINANZE

DIREZIONE GENERALE DEL CATASTO E DEI SERVIZI TECNICI ERARIALI

NUOVO CATASTO EDILIZIO URBANO

(R. DECRETO-LEGGE 15 APRILE 1939, N. 643)

Mod. B (Nuovo Catasto Edilizio Urbano)

Lire
50

Planimetria dell'immobile situato nel Comune di Villabate. Via Massimo D'Azeoglio n. 29
Ditta ~~conjugi Bidentì~~ Domenico e Cost. Teresa nati a Villabate rispettivamente il 28-8-1940 ed il 2-10-1940. * L.R. ad.
Allegata alla dichiarazione presentata all'Ufficio Tecnico Erariale di Palermo (Appello Giacinto ed. a. chauffeur
* proprietari per 1/2 ciascuno. - Amedeo.

pianta primo piano
H=ml. 2.90

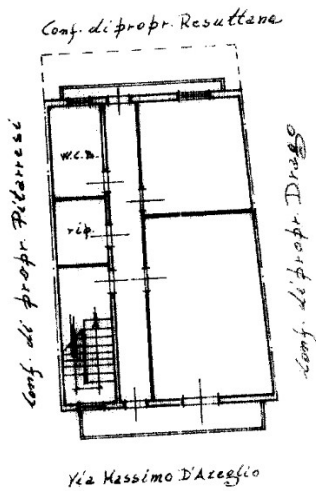

pianta secondo piano
H=ml. 2.90

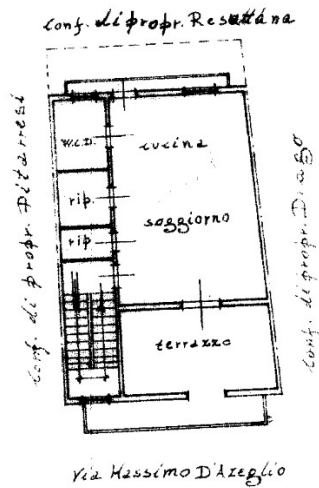

1368818

ORIENTAMENTO

SCALA DI 1:200

SPAZIO RISERVATO PER LE ANNOTAZIONI D'UFFICIO

DATA 01-04-1985
PROT. N° 128

2532
3
1852
4

Compilata dal Geom. Mini
(Titolo, nome e cognome del tecnico)

antonio
Iscritto all'Albo dei geometri
della Provincia di Palermo

DATA 1/03/85
Firma: *[Signature]*

Ultima planimetria in atti

10 metri