

# TRIBUNALE DI CATANIA

VI Sezione Civile

**OGGETTO:** Esecuzione promossa da UBI BANCA - UNIONE DI BANCHE ITALIANE S.C.P.A. c/ Ragusa Francesco +1 n° 645/2015 R.G.E.

**G.E.** Dott.ssa Floriana Gallucci

**C.T.U.** dott. ing. Alfio Ciccia

## ALLEGATI

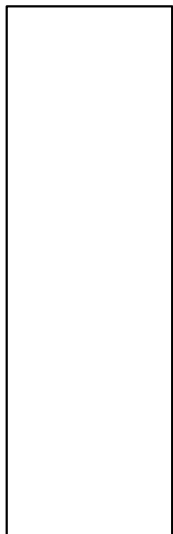

All. 1	Verbale di sopralluogo
All. 2	Documentazione fotografica
All. 3	Planimetria stato di fatto
All. 4	Visura catastale, planimetria catastale ed estratto di mappa
All. 5	Visure ipotecarie
All. 6	Certificato di agibilità
All. 7	Ortofoto

IL C.T.U:  
(Ing. Alfio Ciccia)



**INGRESSO COMPLESSO RESIDENZIALE ORCHIDEA**

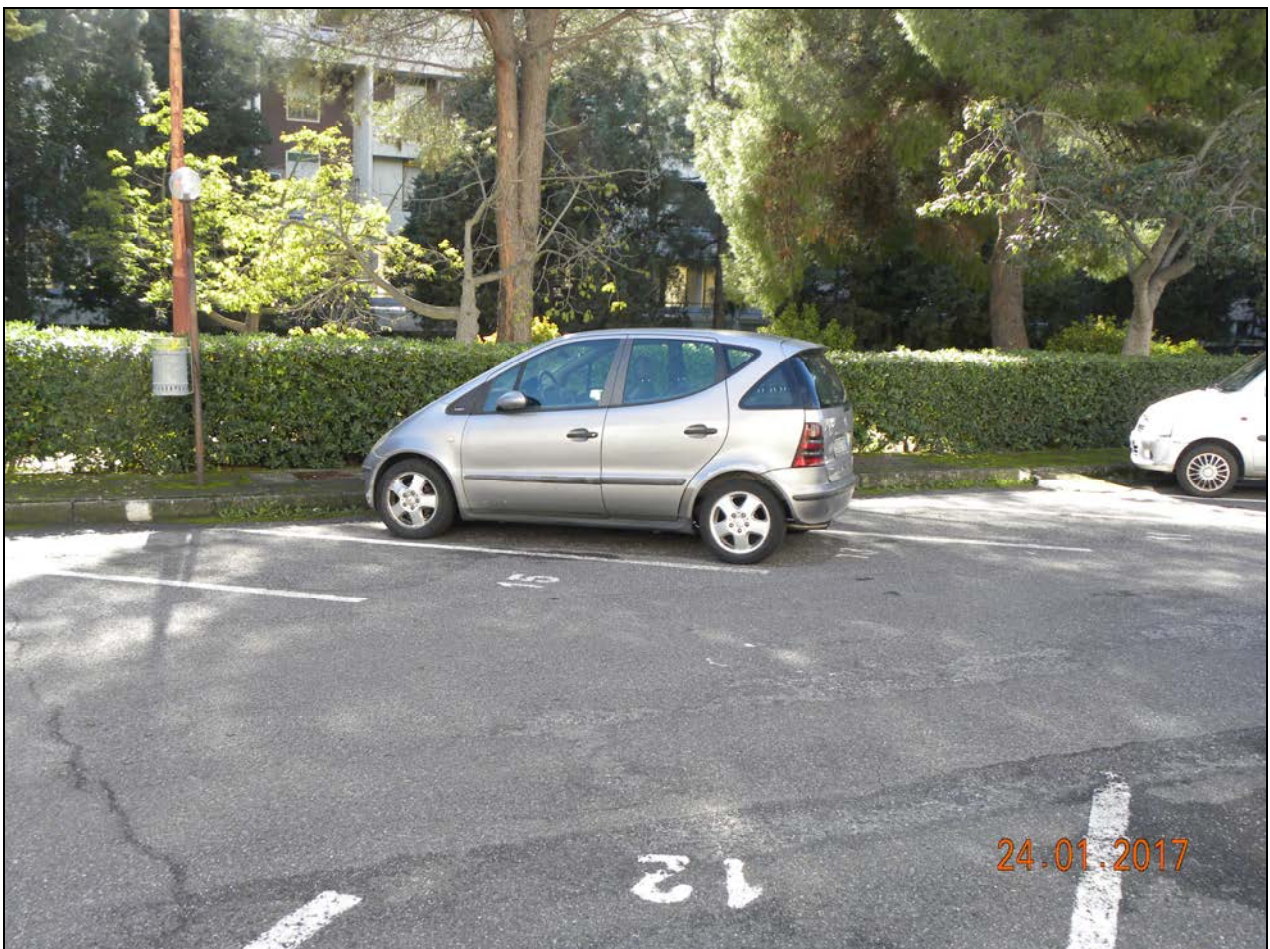

**POSTO AUTO ALL'APERTO RISERVATO**





**FOTO 1**

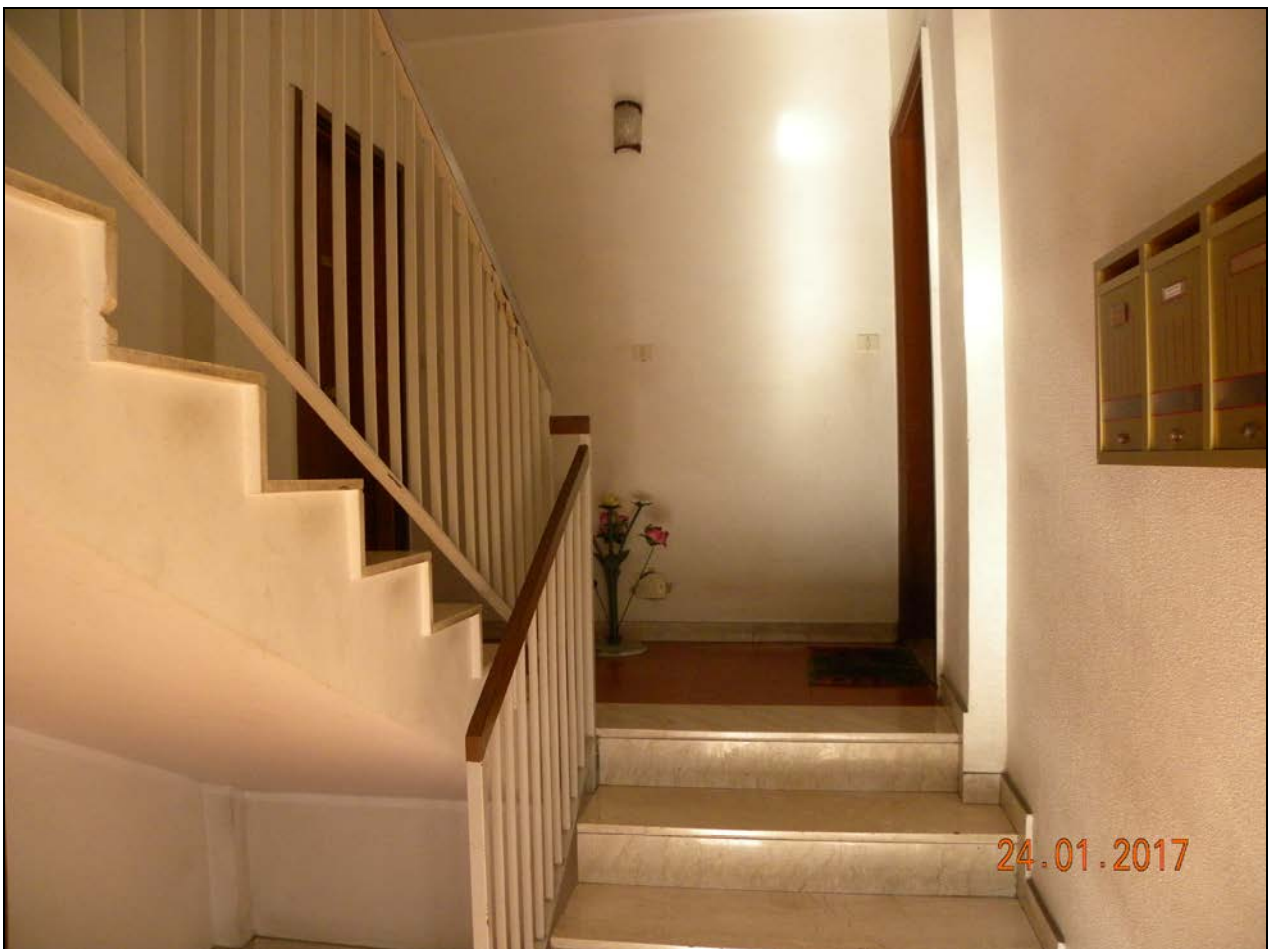

**FOTO 2**



FOTO 3



FOTO 4





**FOTO 5**



**FOTO 6**



**FOTO 7**



**FOTO 8**





FOTO 9



FOTO 10



FOTO 11



FOTO 12





FOTO 13



FOTO 14

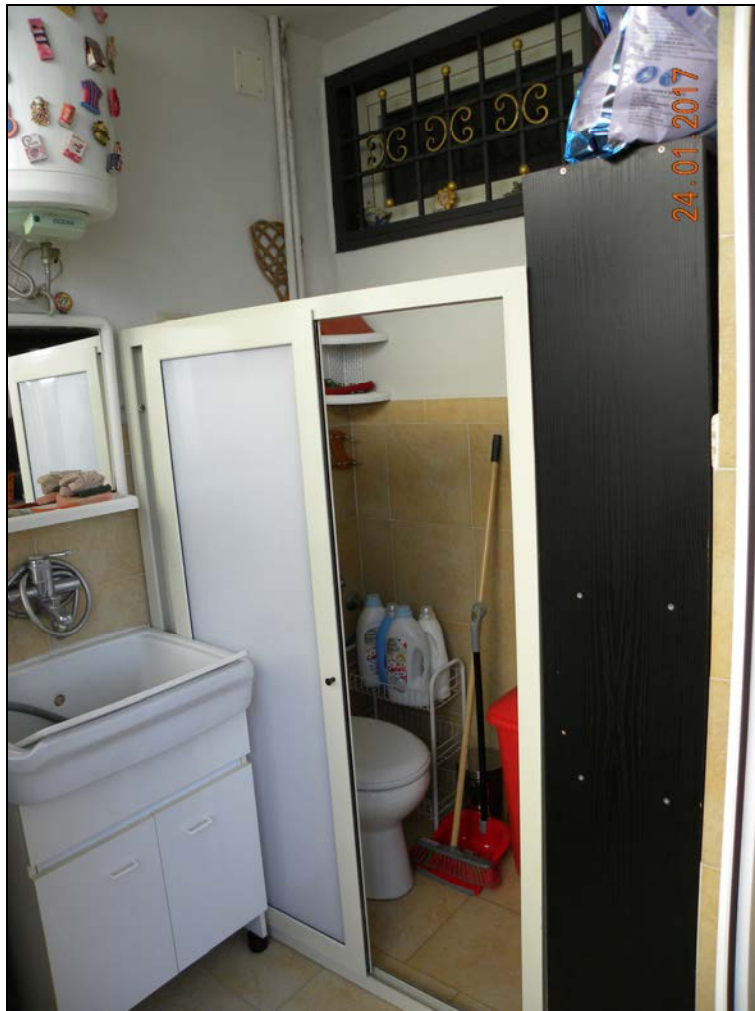

**FOTO 15**



**FOTO 16**





**FOTO 17**



**FOTO 18**