

1 Particella: 83

E=20900

**Agenzia del Territorio  
CATASTO FABBRICATI  
Ufficio Provinciale di  
Arezzo**

Dichiarazione protocollo n. AR0154262 del 17/04/2008

Planimetria di u.i.u. in Comune di Terranuova Bracciolini

Via Vittorio Veneto

civ. 58/E

Identificativi Catastali:

Sezione:

Foglio: 32

Particella: 83

Subalterno: 1

Compilata da:

Mugnai Tommaso

Iscritto all'albo:

Geometri

Prov. Arezzo

N. 1247

Scheda n. 1

Scala 1:200

PIANO TERRA H= 4.25

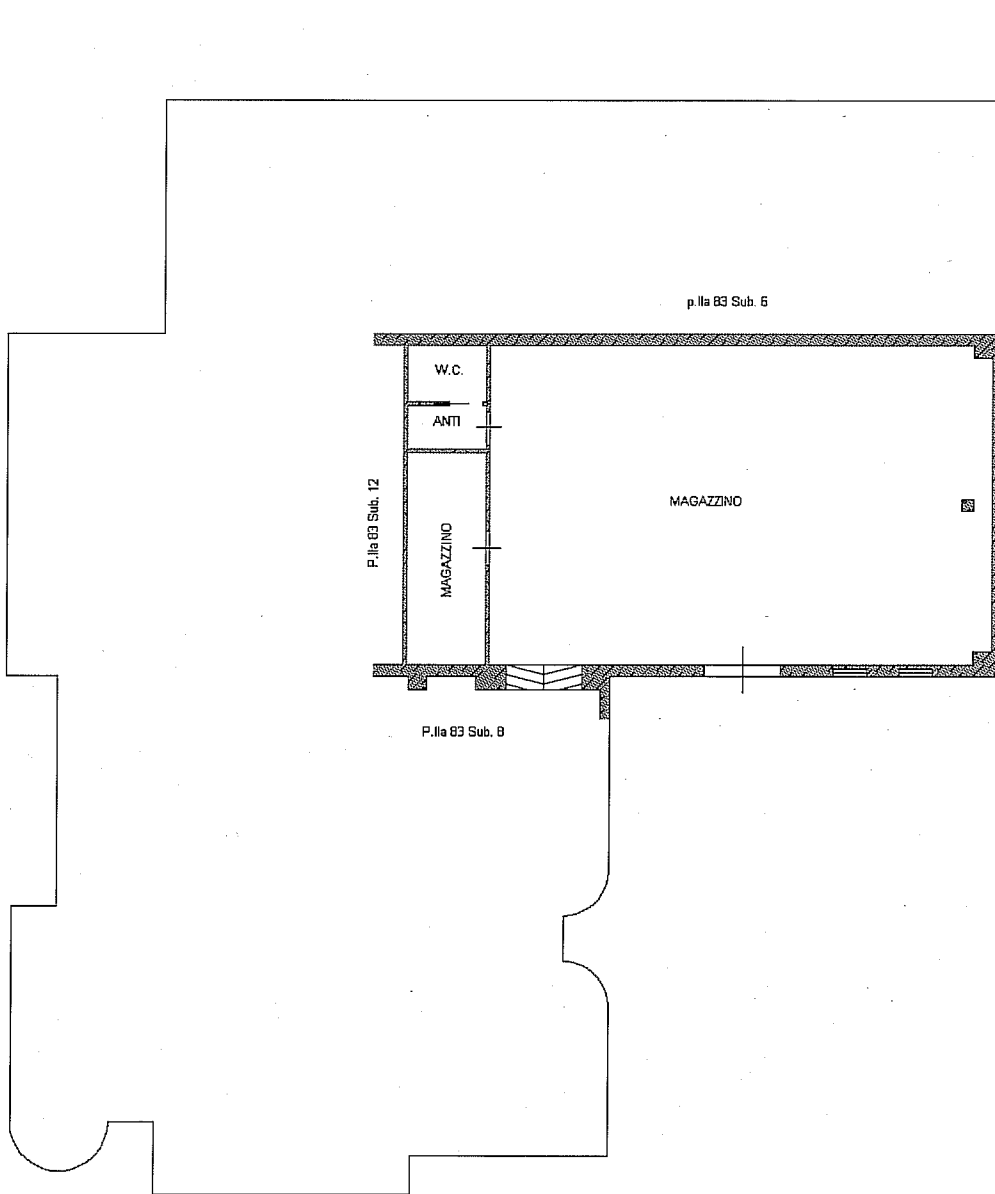

Catasto dei Fabbricati - Situazione al 24/01/2014 - Comune di TERRANUOVA BRACCIOLINI(L123) - < Foglio: 32 Particella: 83 - Subalterno 1 >  
VIA VITTORIO VENETO n. 58/E piano: 1;

Ultima Planimetria in atti

Data: 24/01/2014 - n. AR0006705 - Richiedente TRIBUNALE DI AREZZO

Tot.schede: 1 - Formato di acq.: A4(210x297) - Fatt. di scala: 1:1

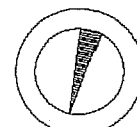

Nord

**Agenzia del Territorio  
CATASTO FABBRICATI  
Ufficio Provinciale di  
Arezzo**

Dichiarazione protocollo n. 146038 del 11/09/2003

Planimetria di u.i.u. in Comune di Terranuova Bracciolini

Via Vittorio Veneto

civ. 58/E

Identificativi Catastali:

Sezione:

Foglio: 32

Particella: 83

Subalterno: 8

Compilata da:  
Giustini Dario

Iscritto all'albo:  
Ingegneri

Prov. Arezzo

N. 425

Scheda n. 1

Scala 1:200

PIANO TERRA

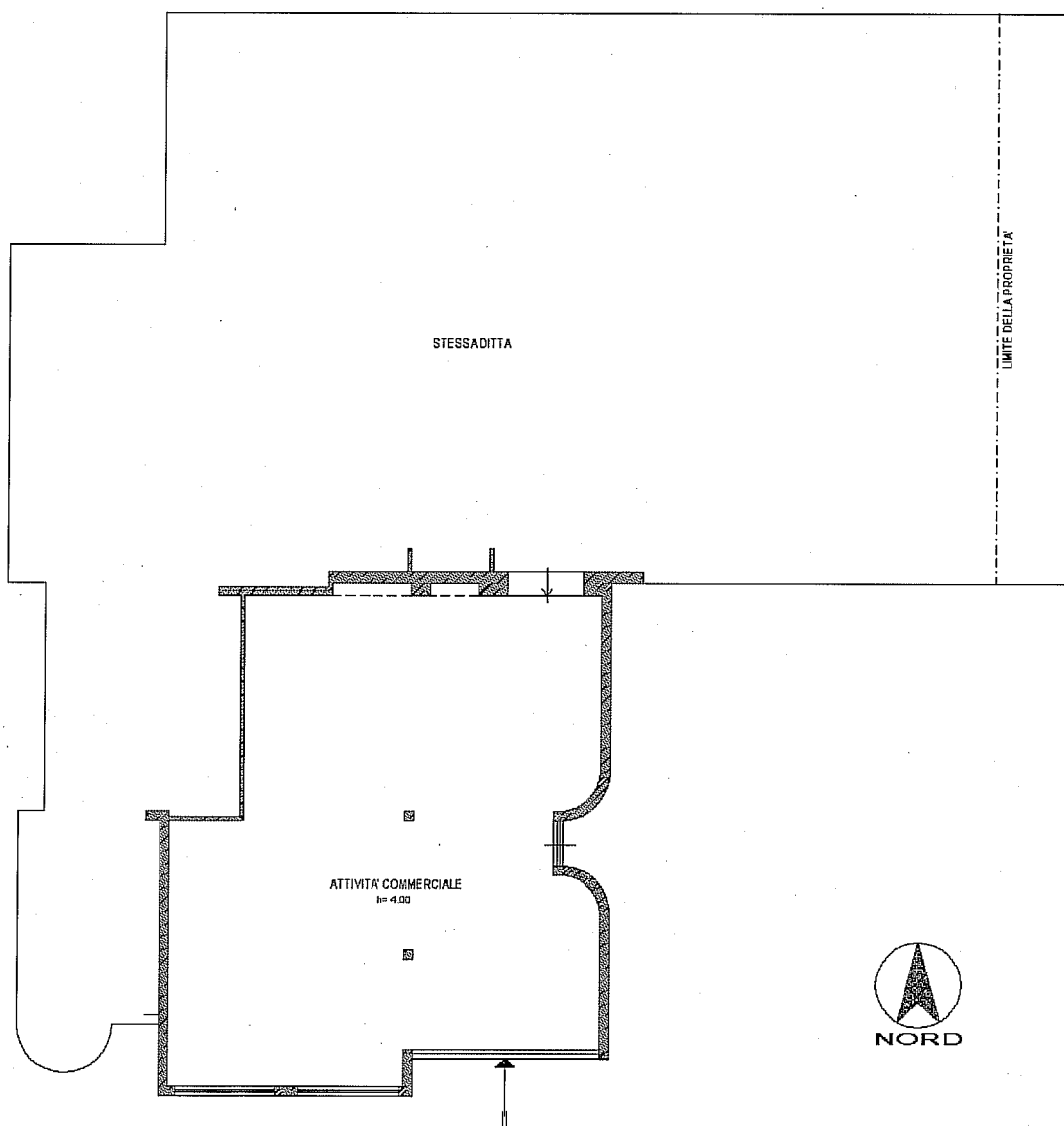

Catasto dei Fabbricati - Situazione al 24/01/2014 - Comune di TERRANUOVA BRACCIOLINI(L123) - < Foglio: 32 Particella: 83 - Subalterno 8 >  
VIA VITTORIO VENETO n. 58/E piano: 1;

Ultima Planimetria in atti