

MODULARIO  
F. Cat. S. T. - 315

MOD. B (Nuovo Catasto)



MINISTERO DELLE FINANZE  
DIREZIONE GENERALE DEL CATASTO E DEI SERVIZI TECNICI ERARIALI  
NUOVO CATASTO EDILIZIO URBANO

Lire 50

Planimetria dell'immobile situato nel Comune di PALERMO  
Ditta SOCIETA' COOPERATIVA EDILIZIA "VIGOR" S.R.L.  
Via C/26 N.10 P.10: SCALA A INT. 22 DX  
b/c  
Allegata alla dichiarazione presentata all'Ufficio Tecnico Erariale di PALERMO

PIANO DECIMO  
SCALA A INT. 22 DX

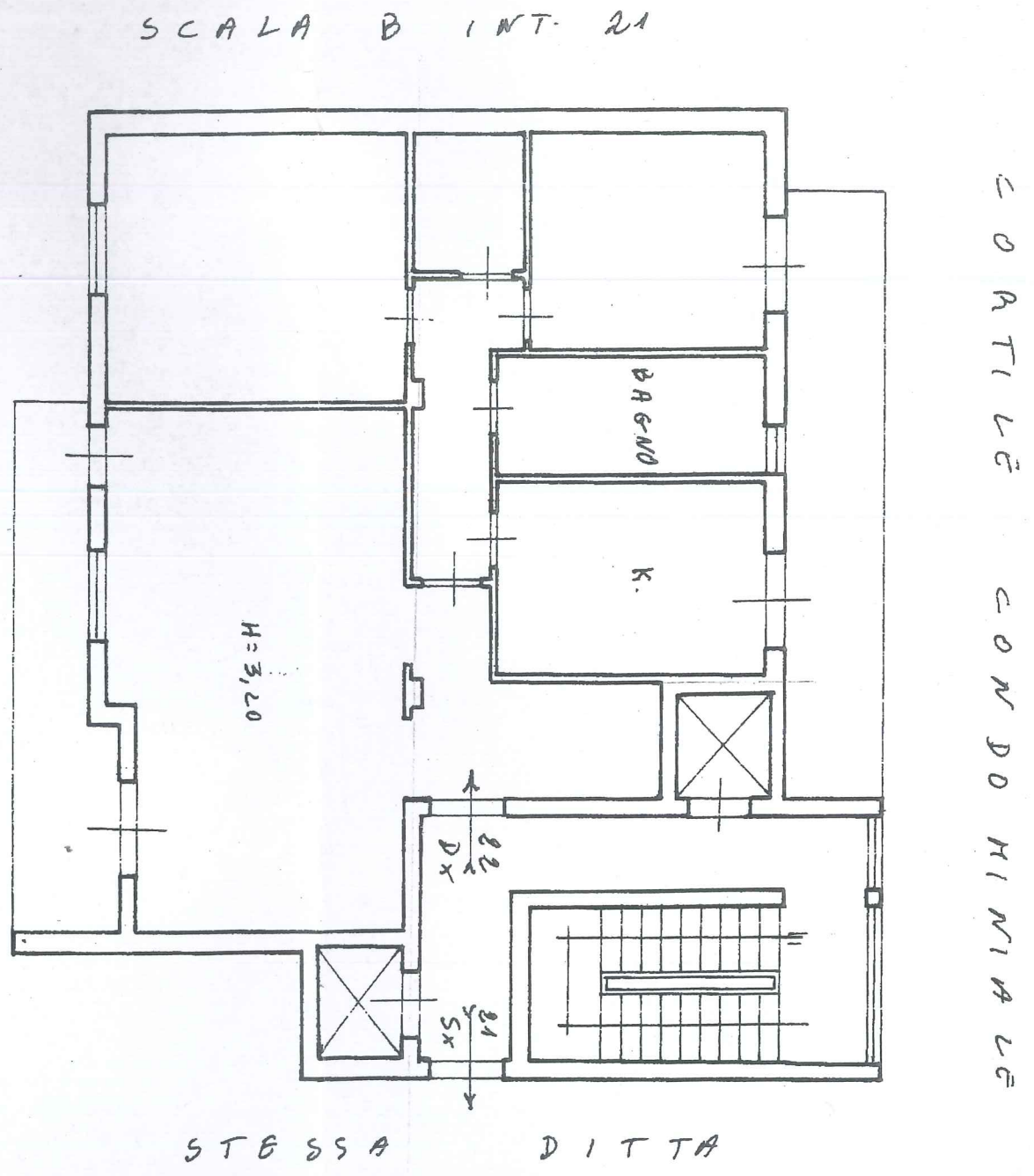

ORIENTAMENTO  
SCALA DI I. 100

SPAZIO RISERVATO PER LE ANNOTAZIONI D'UFFICIO	
DATA	
PROT. N°	

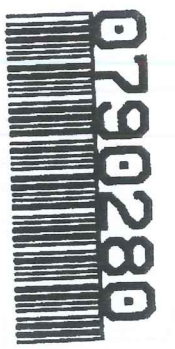

Compilata dal **ING. MAURIZIO ALBANESE**  
(Titolo, nome e cognome dell'ingegnere)  
 Iscritto all'Albo degli Ingegneri della Provincia di PALERMO N. 2404  
 DATA 15-6-1979  
 Firma: *[Signature]*

Documento dei Fabbricati - Situazione al 03/11/2011 - Comune di PALERMO(G273) - < Foglio: 70 Particella: 669 - Subalterno 22 >  
 (CATASTO) A (INTERNO) 22 n. 10, VIA PIER LUIGI DEODATO n. 10 piano: 10;  
 Data presentazione: 19/06/1979 - Data: 03/11/2011 - n. PA0505823 - Richiedente INC TRIB PA 225/08 A. D'ALEO FSCO  
 Tol scheda: 2 Formato di acq.: A3(297x420) - Formato di scala: 1:1  
 Ultima Planimetria2 in atti